

# 政府采购项目合同履行抽检评价报告

报告编号：GPI2022-0056

第 1 页 共 8 页

项目名称	移动式 C 臂 X 线机		
项目编号	SZCG2020198841	合同编号	SZHT (2021) 033970
采购人	中国医学科学院肿瘤医院深圳医院		
履约供应商	杭州盛洁医疗器械有限公司		
抽检机构	威凯检测技术有限公司		
委托单位	深圳市财政发展综合保障中心		

签发：陈永强

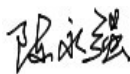

审核：肖雄



主检：张伸正 曹其春



日期：2022 年 6 月 16 日

日期：2022 年 6 月 16 日

日期：2022 年 6 月 15 日

# 政府采购项目合同履行抽检评价报告

报告编号: GPI2022-0056

第 2 页 共 8 页

## 一、抽检总结

项目名称	移动式 C 臂 X 线机		
项目编号	SZCG2020198841	合同编号	SZHT (2021) 033970
采购人	中国医学科学院肿瘤医院深圳医院		
履约供应商	杭州盛洁医疗器械有限公司		
抽检机构	威凯检测技术有限公司		
委托单位	深圳市财政发展综合保障中心		
现场抽检地点	中国医学科学院肿瘤医院深圳医院 ERCP 检查室	实验室检测抽样	<input type="checkbox"/> 是 <input checked="" type="checkbox"/> 否
现场抽检日期	2022 年 6 月 15 日	环境条件	/
抽检依据	<input checked="" type="checkbox"/> 标准 <u>SZDB/Z 319-2018 政府采购项目合同履行抽检及评价规范</u> <input checked="" type="checkbox"/> 移动式 C 臂 X 线机项目 (项目编号: SZCG2020198841) 招投标文件 <input checked="" type="checkbox"/> 移动式 C 臂 X 线机项目 (项目编号: SZCG2020198841) 采购合同		
现场抽检结论	<p>本次现场抽检是对移动式 C 臂 X 线机采购项目的履约情况进行检查, 分项条款共 53 项, 经抽检, 发现以下不符合项:</p> <p>1、抽检方案技术条款第 9 条要求“X 发生器逆变频率=80kHz”现场未体现。</p> <p>2、抽检方案技术条款第 18 条要求“平板探测器=26.2×26.2cm”, 实际平板探测器: 287×261mm, 与要求不符。</p> <p>3、抽检方案技术条款第 22 条要求“平板探测器空闲状态下校准时间间隔=5min”现场未体现。</p> <p>4、抽检方案技术条款第 24 条要求“显示器高度可调, 调整范围=23cm”, 实际显示器高度调整范围为 20cm, 与要求不符。</p> <p>5、抽检方案技术条款第 25 条要求“C 臂台车配备 15 英寸触摸显示器, 可以通过触控调节缩光器; 具备双 DVI、BNC 输出接口”, 实际 C 臂台车无 DVI、BNC 接口, 与要求不符。</p> <p>6、抽检方案技术条款第 36 条要求“消化介入床纵向移动行程=720mm”, 实际消化介入床纵向移动行程为 810mm, 与要求不符。</p> <p>7、抽检方案技术条款第 38 条要求“消化介入床距地高度调整范围=360mm, 头足倾斜角度±18°, 左右侧倾角度±15°”, 实际消化介入床距地高度调整范围为 410mm, 头足倾斜角度+25°-27°, 左右侧倾角度±23°, 与要求不符。</p> <p>根据现场抽检评价结果, 本项目履约抽检评价总分为 88 分, 抽检结果评价等级为良。</p>		

# 政府采购项目合同履行抽检评价报告

报告编号: GPI2022-0056

第 3 页 共 8 页

	<p>具体检测结果详见政府采购项目抽检明细。</p> <p>抽检机构代表签字: 张仲飞 曹其香</p> <p>2022 年 6 月 15 日</p>
--	--

# 政府采购项目合同履行抽检评价报告

报告编号: GPI2022-0056

第 4 页 共 8 页

## 二、抽检明细

商务条款					
序号	抽检项	代码	商务要求	抽检结果	单项评价
1	交货	b	签订合同之日起 90 日内交货	符合要求	符合 <input checked="" type="checkbox"/> 不符合 <input type="checkbox"/>
2		b	履约供应商应提供货物的技术文件, 包括但不限于设备配置清单、产品说明书、图纸、操作手册、维护手册(含维修密码及接口数据)、质量保证文件、服务指南等, 所有外文资料须提供中文译本	符合要求	符合 <input checked="" type="checkbox"/> 不符合 <input type="checkbox"/>
3	培训	b	履约供应商应派专业技术人员免费对采购单位指定人员进行定期培训及指导, 直至其完全掌握设备的基本故障处理技术	符合要求	符合 <input checked="" type="checkbox"/> 不符合 <input type="checkbox"/>

技术条款					
序号	抽检项	代码	技术要求	抽检结果	单项评价
4	机架系统	b	水平移动=20cm	符合要求	符合 <input checked="" type="checkbox"/> 不符合 <input type="checkbox"/>
5		b	上下移动=49cm	符合要求	符合 <input checked="" type="checkbox"/> 不符合 <input type="checkbox"/>
6		b	左 右 前 斜 角 度 =90°/-50° (140° )	符合要求	符合 <input checked="" type="checkbox"/> 不符合 <input type="checkbox"/>
7		b	左右摆角=20°	符合要求	符合 <input checked="" type="checkbox"/> 不符合 <input type="checkbox"/>
8	X 发生器	b	球管和高压变压器为组合一体式	符合要求	符合 <input checked="" type="checkbox"/> 不符合 <input type="checkbox"/>
9		b	逆变频率=80kHz	现场未体现	符合 <input type="checkbox"/> 不符合 <input checked="" type="checkbox"/>
10		b	发生器最大输出功率=15kW	符合要求	符合 <input checked="" type="checkbox"/> 不符合 <input type="checkbox"/>
11		b	具有数字点片功能	符合要求	符合 <input checked="" type="checkbox"/> 不符合 <input type="checkbox"/>
12		b	具有脉冲透视模式, 最小脉宽=5.6ms	符合要求	符合 <input checked="" type="checkbox"/> 不符合 <input type="checkbox"/>
13	X 线球管	b	小焦点=0.3mm	符合要求	符合 <input checked="" type="checkbox"/> 不符合 <input type="checkbox"/>
14		b	大焦点=0.6mm	符合要求	符合 <input checked="" type="checkbox"/> 不符合 <input type="checkbox"/>
15		b	具有虹膜和直叶式全铅板结构缩光器	符合要求	符合 <input checked="" type="checkbox"/> 不符合 <input type="checkbox"/>
16		b	直叶式缩光器能做非对称调整	符合要求	符合 <input checked="" type="checkbox"/> 不符合 <input type="checkbox"/>

# 政府采购项目合同履行抽检评价报告

报告编号: GPI2022-0056

第 5 页 共 8 页

17		b	缩光器具有一键自动设定照射野功能	符合要求	符合 <input checked="" type="checkbox"/> 不符合 <input type="checkbox"/>
18	平 板 探 测 器	b	平板探测器=26.2×26.2cm	实际平板探测器: 287×261mm, 与要求不符	符合 <input type="checkbox"/> 不符合 <input checked="" type="checkbox"/>
19		b	探测器像素矩阵=1560×1420	符合要求	符合 <input checked="" type="checkbox"/> 不符合 <input type="checkbox"/>
20		b	平板探测器像素尺寸=184 μ m	符合要求	符合 <input checked="" type="checkbox"/> 不符合 <input type="checkbox"/>
21		b	具有探测器端激光定位器	符合要求	符合 <input checked="" type="checkbox"/> 不符合 <input type="checkbox"/>
22		b	空闲状态下校准时间间隔=5min	现场未体现	符合 <input type="checkbox"/> 不符合 <input checked="" type="checkbox"/>
23	视 频 显 示	b	两台显示器可以相向折叠, 可做 180 度旋转以获得合理的工作流程	符合要求	符合 <input checked="" type="checkbox"/> 不符合 <input type="checkbox"/>
24		b	显 示 器 高 度 可 调, 调 整 范 围 =23cm	实际显示器高度调整范围为 20cm, 与要求不符	符合 <input type="checkbox"/> 不符合 <input checked="" type="checkbox"/>
25		b	C 臂台车配备 15 英寸触摸显示器, 可以通过触控调节缩光器; 具备双 DVI、BNC 输出接口	实际 C 臂台车无 DVI、BNC 接口, 与要求不符	符合 <input type="checkbox"/> 不符合 <input checked="" type="checkbox"/>
26		b	具有 S-Video 输入接口, 可接入内镜图像	符合要求	符合 <input checked="" type="checkbox"/> 不符合 <input type="checkbox"/>
27	数 字 图 像 处 理 系 统	b	具备原厂数字处理系统	符合要求	符合 <input checked="" type="checkbox"/> 不符合 <input type="checkbox"/>
28		b	具有实时图像存储、显示、电影回放	符合要求	符合 <input checked="" type="checkbox"/> 不符合 <input type="checkbox"/>
29		b	具备 16 幅同屏显示功能	符合要求	符合 <input checked="" type="checkbox"/> 不符合 <input type="checkbox"/>
30		b	具备图像动态滤波功能	符合要求	符合 <input checked="" type="checkbox"/> 不符合 <input type="checkbox"/>
31		b	具备实时窗宽窗位和对比度调整	符合要求	符合 <input checked="" type="checkbox"/> 不符合 <input type="checkbox"/>
32		b	具有图像显示、负片、左右翻转、旋转	符合要求	符合 <input checked="" type="checkbox"/> 不符合 <input type="checkbox"/>
33		b	具备剂量报告系统	符合要求	符合 <input checked="" type="checkbox"/> 不符合 <input type="checkbox"/>
34		b	主机具备 USB 接口, 能直接抓屏并存储在 U 盘上。抓屏图像可以在个人电脑上播放; 主机具有 DICOM3.0 存储和 DICOM3.0 打印功能	符合要求	符合 <input checked="" type="checkbox"/> 不符合 <input type="checkbox"/>
35	消 化 介 入 床	b	ERCp 介入专用床, 床面板为进口碳纤维材料制作, 整块成型。成像清晰无伪影, 低剂量而高清晰的图像质量, 减轻 X 射线对医生的辐射	符合要求	符合 <input checked="" type="checkbox"/> 不符合 <input type="checkbox"/>
36		c	床面总长=2200mm, 床面总宽=710mm/620mm, 横向移动行程	实际消化介入床纵向移动行程为	符合 <input type="checkbox"/> 不符合 <input checked="" type="checkbox"/>

# 政府采购项目合同履约抽检评价报告

报告编号: GPI2022-0056

第 6 页 共 8 页

			=230mm, 纵向移动行程=720mm	810mm, 与要求不符	
37		c	可透视面长度(头段)=1650mm	符合要求	符合 <input checked="" type="checkbox"/> 不符合 <input type="checkbox"/>
38		c	距地最低高度=700mm, 距地高度调整范围=360mm, 头足倾斜角度=±18°, 左右侧倾角度=±15°	实际距地高度调整范围为 410mm, 头足倾斜角度+25° -27°, 左右侧倾角度±23°, 与要求不符	符合 <input type="checkbox"/> 不符合 <input checked="" type="checkbox"/>
39	配置清单	b	移动式平板 C 形臂机, 1 套	符合要求	符合 <input checked="" type="checkbox"/> 不符合 <input type="checkbox"/>
40		b	C 形臂机架系统, 1 套	符合要求	符合 <input checked="" type="checkbox"/> 不符合 <input type="checkbox"/>
41		b	平板探测器系统, 1 套	符合要求	符合 <input checked="" type="checkbox"/> 不符合 <input type="checkbox"/>
42		b	X 射线成像系统(包含高压发生器及球管等组件), 1 套	符合要求	符合 <input checked="" type="checkbox"/> 不符合 <input type="checkbox"/>
43		b	X 线缩光器, 1 套	符合要求	符合 <input checked="" type="checkbox"/> 不符合 <input type="checkbox"/>
44		b	图像处理系统, 1 套	符合要求	符合 <input checked="" type="checkbox"/> 不符合 <input type="checkbox"/>
45		b	移动图像处理工作站, 1 套	符合要求	符合 <input checked="" type="checkbox"/> 不符合 <input type="checkbox"/>
46		b	医用高亮液晶监视器系统, 1 套	符合要求	符合 <input checked="" type="checkbox"/> 不符合 <input type="checkbox"/>
47		b	标准 DICOM 功能, 1 套	符合要求	符合 <input checked="" type="checkbox"/> 不符合 <input type="checkbox"/>
48		b	ERCP 介入床, 1 张	符合要求	符合 <input checked="" type="checkbox"/> 不符合 <input type="checkbox"/>
49		b	床边防护帘, 2 张	符合要求	符合 <input checked="" type="checkbox"/> 不符合 <input type="checkbox"/>
50		b	无线遥控曝光开关, 1 个	符合要求	符合 <input checked="" type="checkbox"/> 不符合 <input type="checkbox"/>
51		b	对讲系统, 1 套	符合要求	符合 <input checked="" type="checkbox"/> 不符合 <input type="checkbox"/>
52		b	隔室观察显示器, 1 套	符合要求	符合 <input checked="" type="checkbox"/> 不符合 <input type="checkbox"/>
53		b	防护铅衣, 6 套	符合要求	符合 <input checked="" type="checkbox"/> 不符合 <input type="checkbox"/>

注: 1. 评价条款分为极重要条款、重要条款、一般条款三类, 分别以代码 a、b、c 表示;

评价分: 88 分

评价等级: ☐优    ☒良    ☐中    ☐差

# 政府采购项目合同履行抽检评价报告

报告编号: GPI2022-0056

第 7 页 共 8 页

## 三、抽检照片



送货单



验收报告



移动式 C 臂 X 线机

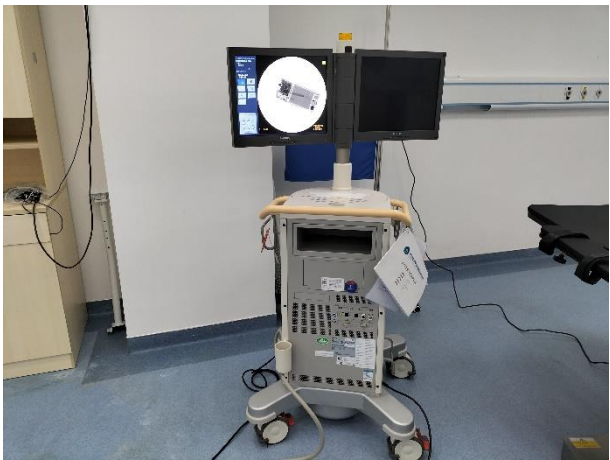

主机



C 臂台车



# 政府采购项目合同履行抽检评价报告

报告编号: GPI2022-0056

第 8 页 共 8 页



消化介入床



平板探测器



视频显示

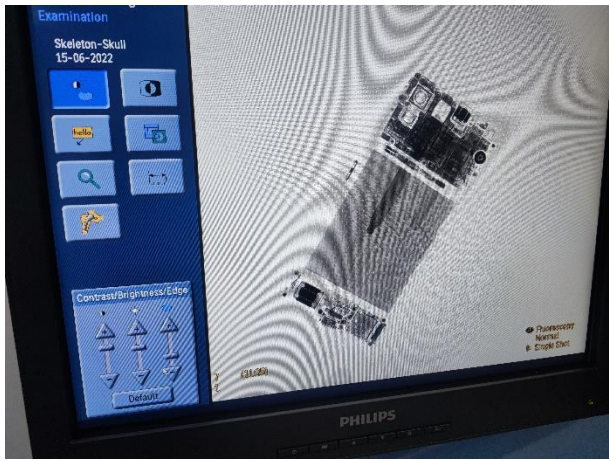

图像处理系统



防护铅服

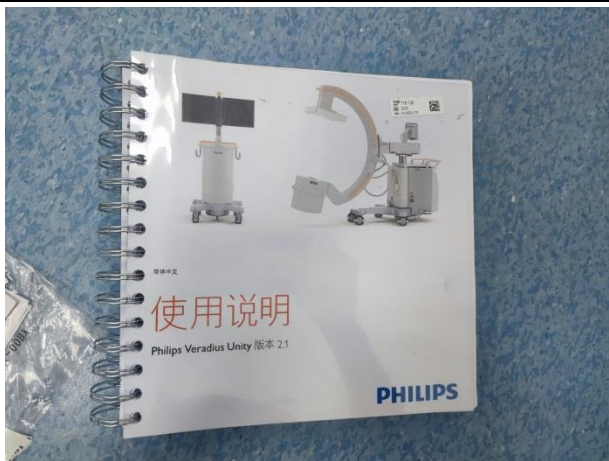

设备资料

————— 以 下 空 白 —————