

政府采购项目合同履行抽检评价报告

报告编号：GPI2022-0050

第 1 页 共 33 页

项目名称	移动应用开发与网络建设运维 1+X 证书智慧实训室		
项目编号	SZDL2021339893	合同编号	SZHT (2021) 033411
采购人	深圳市第三职业技术学校		
履约供应商	深圳市志为工程技术有限公司		
抽检机构	威凯检测技术有限公司		
委托单位	深圳市财政发展综合保障中心		

签发：陈永强

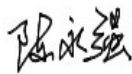

日期：2022 年 06 月 13 日

审核：肖雄



日期：2022 年 06 月 13 日

主检：莫进发



日期：2022 年 06 月 10 日

政府采购项目合同履约抽检评价报告

报告编号: GPI2022-0050

第 2 页 共 33 页

一、抽检总结

项目名称	移动应用开发与网络建设运维 1+X 证书智慧实训室		
项目编号	SZDL2021339893	合同编号	SZHT (2021) 033411
采购人	深圳市第三职业技术学校		
履约供应商	深圳市志为工程技术有限公司		
抽检机构	威凯检测技术有限公司		
委托单位	深圳市财政发展综合保障中心		
现场抽检地点	11 栋 705、12 栋 510	实验室检测抽样	<input type="checkbox"/> 是 <input checked="" type="checkbox"/> 否
现场抽检日期	2022 年 06 月 10 日	环境条件	——
抽检依据	<input checked="" type="checkbox"/> 标准 SZDB/Z 319-2018 政府采购项目合同履约抽检及评价规范 <input checked="" type="checkbox"/> 移动应用开发与网络建设运维 1+X 证书智慧实训室 (项目编号: SZDL2021339893) 招投标文件 <input checked="" type="checkbox"/> 移动应用开发与网络建设运维 1+X 证书智慧实训室 (项目编号: SZDL2021339893) 采购合同		
现场抽检结果	<p>本次现场抽检是对移动应用开发与网络建设运维 1+X 证书智慧实训室的履约情况进行检查。分项条款共 125 条, 根据现场抽检评价, 结合本项目抽检方案, 发现以下不符合项:</p> <ol style="list-style-type: none">抽检方案第 1 条要求“签订合同后 40 天 (工作日) 内”, 实际发现部分送货单无签收人签收, 与要求不符。抽检方案第 20 条要求“接口: 4 路 USB3.0、2 路 USB2.0、1 路 USB OTG”, 实际发现接口: 2 路 USB3.0、4 路 USB2.0、1 路 USB OTG, 与要求不符。抽检方案第 96 条要求“16 路电源输出, 每路输出 AC220V (10A), 电源插口总容量达 6KVA”, 实际发现电源插口总容量达 6KVA 未能体现, 与要求不符。抽检方案第 112 条要求“规格型号: 室内机: GMV-250WL/L”, 实际发现规格型号: 室外机: GMV-N120T/LS, 与要求不符。抽检方案第 113 条要求“规格型号: 室外机: GMV-N120T/LS”, 实际发现规格型号: 室内机: GMV-250WL/L, 与要求不符。 <p>根据现场抽检评价, 本项目履约抽检评价总分为 95.9 分, 抽检结果评价等级为良。具体检测结果详见政府采购项目抽检明细。</p> <div>抽检机构代表签字:  2022 年 06 月 10 日</div>		

政府采购项目合同履行抽检评价报告

报告编号: GPI2022-0050

第 3 页 共 33 页

二、抽检明细

商务条款					
序号	抽检项	代码	商务要求	抽检结果	单项评价/得分
1	交货期	b	签订合同后 40 天(工作日)内	实际发现部分送货单无签收人签收, 与要求不符。	符合 <input type="checkbox"/> 不符合 <input checked="" type="checkbox"/>
2	验收	b	采购方应当在实际交货日后的 7 个工作日内对设备进行验收。	符合要求	符合 <input checked="" type="checkbox"/> 不符合 <input type="checkbox"/>
技术条款					
序号	抽检项	代码	技术要求	抽检结果	单项评价/得分
3	学生翻转课桌椅	b	品牌: 国景	符合要求	符合 <input checked="" type="checkbox"/> 不符合 <input type="checkbox"/>
4		b	规格: 长宽高不小于 1500mm*600mm*760mm	符合要求	符合 <input checked="" type="checkbox"/> 不符合 <input type="checkbox"/>
5		b	配箱体	符合要求	符合 <input checked="" type="checkbox"/> 不符合 <input type="checkbox"/>
6		b	翻转器: 液压翻转, 采用 1.2mm 厚优质冷扎氩弧焊二氧化碳焊接, 经打磨、抛光表面平整光滑	符合要求	符合 <input checked="" type="checkbox"/> 不符合 <input type="checkbox"/>
7	开发工位	b	品牌: 国景	符合要求	符合 <input checked="" type="checkbox"/> 不符合 <input type="checkbox"/>
8		c	规格: 长宽高 750mm*600mm*760mm	符合要求	符合 <input checked="" type="checkbox"/> 不符合 <input type="checkbox"/>
9	智能行为分析盒	b	品牌: 文香	符合要求	符合 <input checked="" type="checkbox"/> 不符合 <input type="checkbox"/>
10		b	规格型号: WX-AiClass	符合要求	符合 <input checked="" type="checkbox"/> 不符合 <input type="checkbox"/>
11		b	嵌入式 ARM+GPU 架构	符合要求	符合 <input checked="" type="checkbox"/> 不符合 <input type="checkbox"/>
12		b	CPU 主频 1.8GHz	符合要求	符合 <input checked="" type="checkbox"/> 不符合 <input type="checkbox"/>
13		b	内存 8G	符合要求	符合 <input checked="" type="checkbox"/> 不符合 <input type="checkbox"/>
14		b	GPU 显存 6G	符合要求	符合 <input checked="" type="checkbox"/> 不符合 <input type="checkbox"/>
15		b	板载 flash 存储 30G	符合要求	符合 <input checked="" type="checkbox"/> 不符合 <input type="checkbox"/>
16		b	支持无线 WIFI802.11A/B/G/N/AC, 支持有线 10M/100M/1000M 网络 LAN	符合要求	符合 <input checked="" type="checkbox"/> 不符合 <input type="checkbox"/>
17		b	支持蓝牙 4.1;	符合要求	符合 <input checked="" type="checkbox"/> 不符合 <input type="checkbox"/>

政府采购项目合同履行抽检评价报告

报告编号：GPI2022-0050

第 4 页 共 33 页

18		b	接口：2 路 RJ45 网口	符合要求	符合 <input checked="" type="checkbox"/> 不符合 <input type="checkbox"/>
19		b	接口：1 路 HDMI 输出	符合要求	符合 <input checked="" type="checkbox"/> 不符合 <input type="checkbox"/>
20		b	接口：4 路 USB3.0、2 路 USB2.0、1 路 USB OTG	实际发现接口：2 路 USB3.0、4 路 USB2.0、1 路 USB OTG，与要求不符。	符合 <input type="checkbox"/> 不符合 <input checked="" type="checkbox"/>
21		b	接口：1 路天线接口	符合要求	符合 <input checked="" type="checkbox"/> 不符合 <input type="checkbox"/>
22		b	接口：1 路 BT 接口、1 路 RS232 控制口、1 路 CAN 口	符合要求	符合 <input checked="" type="checkbox"/> 不符合 <input type="checkbox"/>
23		b	按键：PBN、FRE、RST；	符合要求	符合 <input checked="" type="checkbox"/> 不符合 <input type="checkbox"/>
24		b	为保证系统稳定性及兼容性，要求与 4K 录播一体机为同一品牌	符合要求	符合 <input checked="" type="checkbox"/> 不符合 <input type="checkbox"/>
25	行为识别软件	b	品牌：文香	符合要求	符合 <input checked="" type="checkbox"/> 不符合 <input type="checkbox"/>
26		b	规格型号：V.1	符合要求	符合 <input checked="" type="checkbox"/> 不符合 <input type="checkbox"/>
27		b	支持 2 路网络视频流接入实时分析	符合要求	符合 <input checked="" type="checkbox"/> 不符合 <input type="checkbox"/>
28		b	支持非配合式人脸识别，5000 人底库，针对符合人脸分辨率大于100*100 像素，偏转角度 40° 的人脸，通过率 99.5%、误识率 0.5%	符合要求	符合 <input checked="" type="checkbox"/> 不符合 <input type="checkbox"/>
29		b	分析平台支持班级教室课表一键导入，根据课表上课时间生成对应分析结果	符合要求	符合 <input checked="" type="checkbox"/> 不符合 <input type="checkbox"/>
30		b	要求系统支持依据人脸和人体目标结合统计上课人数，确保数据的真实准确	符合要求	符合 <input checked="" type="checkbox"/> 不符合 <input type="checkbox"/>
31		b	要求系统支持统计学生在某个时间点低头、扭头、举手等特殊动作的人数和所占比例，并生成分析图表	符合要求	符合 <input checked="" type="checkbox"/> 不符合 <input type="checkbox"/>
32		b	要求系统根据课堂场景实时反馈，将分析数据生成可视化图表和组合，例如曲线图、柱状图、饼图等，方便教师更好的了解学生行为数据	符合要求	符合 <input checked="" type="checkbox"/> 不符合 <input type="checkbox"/>
33	智能行为分析管理平台	b	品牌：文香	符合要求	符合 <input checked="" type="checkbox"/> 不符合 <input type="checkbox"/>
34		b	规格型号：V.1	符合要求	符合 <input checked="" type="checkbox"/> 不符合 <input type="checkbox"/>

政府采购项目合同履行抽检评价报告

报告编号: GPI2022-0050

第 5 页 共 33 页

35		b	平台支持对学生行为分析边缘计算盒子进行设置,控制,接受盒子发送的分析数据,状态数据等信息	符合要求	符合 <input checked="" type="checkbox"/> 不符合 <input type="checkbox"/>
36		b	平台支持依据人脸和人体目标结合统计上课人数	符合要求	符合 <input checked="" type="checkbox"/> 不符合 <input type="checkbox"/>
37		b	可以通过网页单独访问,查看教室列表,调取分析结果	符合要求	符合 <input checked="" type="checkbox"/> 不符合 <input type="checkbox"/>
38		b	平台支持班级教室课表一键导入,根据课表上课时间生成对应分析结果	符合要求	符合 <input checked="" type="checkbox"/> 不符合 <input type="checkbox"/>
39	服务器	b	规格型号: WX-S30	符合要求	符合 <input checked="" type="checkbox"/> 不符合 <input type="checkbox"/>
40		b	品牌: 文香	符合要求	符合 <input checked="" type="checkbox"/> 不符合 <input type="checkbox"/>
41		b	CPU 类型: 六核 Intel 处理器 主频 2.4GHz	符合要求	符合 <input checked="" type="checkbox"/> 不符合 <input type="checkbox"/>
42		b	内存大小: 16GB, 最大支持 128G 内存	符合要求	符合 <input checked="" type="checkbox"/> 不符合 <input type="checkbox"/>
43		b	硬盘容量: 4TB	符合要求	符合 <input checked="" type="checkbox"/> 不符合 <input type="checkbox"/>
44		b	电源: 300W 工业级电源	符合要求	符合 <input checked="" type="checkbox"/> 不符合 <input type="checkbox"/>
45		b	网络接口: 1Gb 以太网适配器	符合要求	符合 <input checked="" type="checkbox"/> 不符合 <input type="checkbox"/>
46		b	结构: 1U 机架式	符合要求	符合 <input checked="" type="checkbox"/> 不符合 <input type="checkbox"/>
47	智能融合信息终端	b	集成高清视频3*2HDMI 交叉矩阵,输入信号HDMI 高清接口 3路,输出信号HDMI 高清接口 2 路,HDBaseT 输出接口 1 路,可扩展通过 HDBaseT 接口外接控制模块实现教室双屏显示系统的独立控制。	符合要求	符合 <input checked="" type="checkbox"/> 不符合 <input type="checkbox"/>
48		b	需支持电脑、展台、外接、麦克风、广播音量单独调节,软件需支持打开或者关闭有线话筒幻象供电	符合要求	符合 <input checked="" type="checkbox"/> 不符合 <input type="checkbox"/>
49		b	需支持HTTP、RTSP、UDP、RTP 等主流流媒体协议,智能终端在待机状态下可接收服务器预设的高清流媒体内容或在线电视节目进行自动播放,自动开启显示设备,无需人工到教室开机,实现智能自动播放	符合要求	符合 <input checked="" type="checkbox"/> 不符合 <input type="checkbox"/>

政府采购项目合同履行抽检评价报告

报告编号：GPI2022-0050

第 6 页 共 33 页

50		b	设备断网后进入本地控制模式，支持本地设备开关及物联设备本地化控制	符合要求	符合 <input checked="" type="checkbox"/> 不符合 <input type="checkbox"/>
51		b	通过融合平台软件及微信小程序可实现远程对终端设备及物联模块进行定时集控管理（设备开机、关机、禁用，物联模块通电、断电等）	符合要求	符合 <input checked="" type="checkbox"/> 不符合 <input type="checkbox"/>
52		b	需支持在同网段和跨网段进行集控管理，支持实现IP 音视频广播输出，实现一套设备的多业务融合	符合要求	符合 <input checked="" type="checkbox"/> 不符合 <input type="checkbox"/>
53	空调控制 器	b	规格型号：KC-601	符合要求	符合 <input checked="" type="checkbox"/> 不符合 <input type="checkbox"/>
54		b	品牌：iDste	符合要求	符合 <input checked="" type="checkbox"/> 不符合 <input type="checkbox"/>
55		b	空调控制终端通过无线方式与同品牌智能融合终端无线连接，壁挂式安装	符合要求	符合 <input checked="" type="checkbox"/> 不符合 <input type="checkbox"/>
56		b	1 路红外输出，可以控制红外设备开关机及其他模式切换	符合要求	符合 <input checked="" type="checkbox"/> 不符合 <input type="checkbox"/>
57		b	远程空调模块可根据平台预先设定的控制模式自动运行，可选配操作面板对空调进行本地控制	符合要求	符合 <input checked="" type="checkbox"/> 不符合 <input type="checkbox"/>
58		b	支持红外码的导入导出，无需每个模块都进行手动学习，支持手动学习红外码，控制各类红外设备	符合要求	符合 <input checked="" type="checkbox"/> 不符合 <input type="checkbox"/>
59	学生端工 作站	b	规格型号：ChengMing3991Tower310702	符合要求	符合 <input checked="" type="checkbox"/> 不符合 <input type="checkbox"/>
60		b	品牌：DELL	符合要求	符合 <input checked="" type="checkbox"/> 不符合 <input type="checkbox"/>
61		b	I7,10 代 CPU;机械硬盘 1T ，固态硬盘（SSD）：512GB;	符合要求	符合 <input checked="" type="checkbox"/> 不符合 <input type="checkbox"/>
62		b	内存容量：16GB; 配还原卡	符合要求	符合 <input checked="" type="checkbox"/> 不符合 <input type="checkbox"/>
63		b	屏幕尺寸：21.5 英寸	符合要求	符合 <input checked="" type="checkbox"/> 不符合 <input type="checkbox"/>
64		b	分辨率：全高清屏（1920×1080）	符合要求	符合 <input checked="" type="checkbox"/> 不符合 <input type="checkbox"/>
65		b	系统：windows 10	符合要求	符合 <input checked="" type="checkbox"/> 不符合 <input type="checkbox"/>
66	教师端工 作站	b	规格型号：OptiPlex5080Tower302087	符合要求	符合 <input checked="" type="checkbox"/> 不符合 <input type="checkbox"/>
67		b	品牌：DELL	符合要求	符合 <input checked="" type="checkbox"/> 不符合 <input type="checkbox"/>

政府采购项目合同履行抽检评价报告

报告编号: GPI2022-0050

第 7 页 共 33 页

68		b	I7,10代CPU;机械硬盘1T ,固态硬盘（SSD）：512GB	符合要求	符合 <input checked="" type="checkbox"/> 不符合 <input type="checkbox"/>
69		b	内存容量：16GB,配还原卡	符合要求	符合 <input checked="" type="checkbox"/> 不符合 <input type="checkbox"/>
70		b	屏幕尺寸：21.5英寸，分辨率：全高清屏（1920×1080）	符合要求	符合 <input checked="" type="checkbox"/> 不符合 <input type="checkbox"/>
71		b	显卡类型：支持双显示器的独立显卡	符合要求	符合 <input checked="" type="checkbox"/> 不符合 <input type="checkbox"/>
72		b	系统：windows 10	符合要求	符合 <input checked="" type="checkbox"/> 不符合 <input type="checkbox"/>
73	平板	b	规格型号：MatePad Pro 10.8	符合要求	符合 <input checked="" type="checkbox"/> 不符合 <input type="checkbox"/>
74		b	品牌：华为	符合要求	符合 <input checked="" type="checkbox"/> 不符合 <input type="checkbox"/>
75		b	1.屏幕尺寸：10.8英寸	符合要求	符合 <input checked="" type="checkbox"/> 不符合 <input type="checkbox"/>
76		b	分辨率：2560*1600dpi	符合要求	符合 <input checked="" type="checkbox"/> 不符合 <input type="checkbox"/>
77		b	系统：HarmonyOS	符合要求	符合 <input checked="" type="checkbox"/> 不符合 <input type="checkbox"/>
78		b	处理器：高通骁龙 870	符合要求	符合 <input checked="" type="checkbox"/> 不符合 <input type="checkbox"/>
79		b	内存容量：128GB	符合要求	符合 <input checked="" type="checkbox"/> 不符合 <input type="checkbox"/>
80		b	运行内存：8GB	符合要求	符合 <input checked="" type="checkbox"/> 不符合 <input type="checkbox"/>
81		b	CPU 核心数：八核	符合要求	符合 <input checked="" type="checkbox"/> 不符合 <input type="checkbox"/>
82	智慧讲台	c	桌面长度 2 米	符合要求	符合 <input checked="" type="checkbox"/> 不符合 <input type="checkbox"/>
83		b	可支持 2 个显示器摆放在讲台上	符合要求	符合 <input checked="" type="checkbox"/> 不符合 <input type="checkbox"/>
84	悬挂式磁性钢化玻璃白板	b	品牌：得力	符合要求	符合 <input checked="" type="checkbox"/> 不符合 <input type="checkbox"/>
85		c	尺寸：宽 150CM 左右，高 100CM 左右	符合要求	符合 <input checked="" type="checkbox"/> 不符合 <input type="checkbox"/>
86		c	板面颜色：白色或适合教室整体风格	符合要求	符合 <input checked="" type="checkbox"/> 不符合 <input type="checkbox"/>
87	图像跟踪系统	b	规格型号：WX-T6	符合要求	符合 <input checked="" type="checkbox"/> 不符合 <input type="checkbox"/>
88		b	品牌：文香	符合要求	符合 <input checked="" type="checkbox"/> 不符合 <input type="checkbox"/>
89		b	系统可实现教师移动时摄像机自动跟踪	符合要求	符合 <input checked="" type="checkbox"/> 不符合 <input type="checkbox"/>
90		b	多模块智能分析系统：系统实现对教师区、学生区、板书区等多个应用场景进行模块化智能分析，并控制摄像设备进行自动化拟人摄像	符合要求	符合 <input checked="" type="checkbox"/> 不符合 <input type="checkbox"/>

政府采购项目合同履行抽检评价报告

报告编号: GPI2022-0050

第 8 页 共 33 页

91		b	支持学生巡视定位功能, 图像跟踪一体机可以全自动扫描每个学生的特写镜头	符合要求	符合 <input checked="" type="checkbox"/> 不符合 <input type="checkbox"/>
92		b	配合录播一体机可以实现学生随堂视频录制, 方便教师课后了解学生学习状态	符合要求	符合 <input checked="" type="checkbox"/> 不符合 <input type="checkbox"/>
93		b	支持切换规则定制, 精确调整切换时间	符合要求	符合 <input checked="" type="checkbox"/> 不符合 <input type="checkbox"/>
94		b	支持教师人脸检测, 兼容教师身高自适应功能, 使教师镜头始终处于拍摄的合适位置, 保证合理构图	符合要求	符合 <input checked="" type="checkbox"/> 不符合 <input type="checkbox"/>
95		b	系统具有人脸识别功能: 可以添加特写视频流, 设置云台摄像机景位, 系统可以根据教师身高调整景位	符合要求	符合 <input checked="" type="checkbox"/> 不符合 <input type="checkbox"/>
96	电源时序器	b	16 路电源输出, 每路输出 AC220V (10A), 电源插口总容量达 6KVA	实际发现电源插口总容量达 6KVA 未能体现, 与要求不符。	符合 <input type="checkbox"/> 不符合 <input checked="" type="checkbox"/>
97		b	可手动控制 16 个电源上断电	符合要求	符合 <input checked="" type="checkbox"/> 不符合 <input type="checkbox"/>
98		b	也可与定时器、智能控制器相连接, 实现自动控制	符合要求	符合 <input checked="" type="checkbox"/> 不符合 <input type="checkbox"/>
99	导播机柜	b	品牌: 精致	符合要求	符合 <input checked="" type="checkbox"/> 不符合 <input type="checkbox"/>
100		c	22U, 约 600mm*600mm	符合要求	符合 <input checked="" type="checkbox"/> 不符合 <input type="checkbox"/>
101	打印机	b	规格型号: C3120L	符合要求	符合 <input checked="" type="checkbox"/> 不符合 <input type="checkbox"/>
102		b	品牌: 佳能	符合要求	符合 <input checked="" type="checkbox"/> 不符合 <input type="checkbox"/>
103		b	彩色激光多功能打印机 具备打印、复印、批量扫描等功能的	符合要求	符合 <input checked="" type="checkbox"/> 不符合 <input type="checkbox"/>
104		b	内存: 1G	符合要求	符合 <input checked="" type="checkbox"/> 不符合 <input type="checkbox"/>
105		b	自带双纸盒 双纸盒容量 1000 张 (每层 500 张) 支持 A3 A4 等多种尺寸纸张	符合要求	符合 <input checked="" type="checkbox"/> 不符合 <input type="checkbox"/>
106		b	支持无线网络, 有线网络, 和 USB 数据线连接三种方式, 支持 U 盘打印	符合要求	符合 <input checked="" type="checkbox"/> 不符合 <input type="checkbox"/>

政府采购项目合同履行抽检评价报告

报告编号：GPI2022-0050

第 9 页 共 33 页

107		c	尺寸：565mm*669mm*867mm	符合要求	符合 <input checked="" type="checkbox"/> 不符合 <input type="checkbox"/>
108	节能灯	b	规格型号：PB-MKD36WDL	符合要求	符合 <input checked="" type="checkbox"/> 不符合 <input type="checkbox"/>
109		b	品牌：基地照明	符合要求	符合 <input checked="" type="checkbox"/> 不符合 <input type="checkbox"/>
110		c	尺寸：L598×W598×H9mm	符合要求	符合 <input checked="" type="checkbox"/> 不符合 <input type="checkbox"/>
111		b	功率：36W	符合要求	符合 <input checked="" type="checkbox"/> 不符合 <input type="checkbox"/>
112	空调	b	规格型号：室内机： GMV-250WL/L	实际发现规格型号：室外机：GMV-N120T/LS，与要求不符。	符合 <input type="checkbox"/> 不符合 <input checked="" type="checkbox"/>
113		b	规格型号：室外机： GMV-N120T/LS	实际发现规格型号：室内机：GMV-250WL/L，与要求不符。	符合 <input type="checkbox"/> 不符合 <input checked="" type="checkbox"/>
114		b	品牌：格力	符合要求	符合 <input checked="" type="checkbox"/> 不符合 <input type="checkbox"/>
115		b	主机×1	符合要求	符合 <input checked="" type="checkbox"/> 不符合 <input type="checkbox"/>
116		b	电源：380V3N~50Hz	符合要求	符合 <input checked="" type="checkbox"/> 不符合 <input type="checkbox"/>
117		b	制冷量(KW)：25	符合要求	符合 <input checked="" type="checkbox"/> 不符合 <input type="checkbox"/>
118		b	风量（m3/h）：8000	符合要求	符合 <input checked="" type="checkbox"/> 不符合 <input type="checkbox"/>
119		b	室内机×2	符合要求	符合 <input checked="" type="checkbox"/> 不符合 <input type="checkbox"/>
120		b	电源：220V~50Hz	符合要求	符合 <input checked="" type="checkbox"/> 不符合 <input type="checkbox"/>
121		b	制冷量（KW）：12	符合要求	符合 <input checked="" type="checkbox"/> 不符合 <input type="checkbox"/>
122		b	风量（H/M/L）： 1600/1400/1200	符合要求	符合 <input checked="" type="checkbox"/> 不符合 <input type="checkbox"/>
123		b	安装方式：吊装	符合要求	符合 <input checked="" type="checkbox"/> 不符合 <input type="checkbox"/>
124	网络面板	b	品牌：烽火	符合要求	符合 <input checked="" type="checkbox"/> 不符合 <input type="checkbox"/>
125		b	双口面板，含六类 RJ45 模块	符合要求	符合 <input checked="" type="checkbox"/> 不符合 <input type="checkbox"/>

注：评价条款分为极重要条款、重要条款、一般条款三类，分别以代码 a、b、c 表示。

政府采购项目合同履行抽检评价报告

报告编号: GPI2022-0050

第 10 页 共 33 页

评价分: 95.9 分

评价等级: ☐ 优 ☒ 良 ☐ 中 ☐ 差

政府采购项目合同履行抽检评价报告

报告编号: GPI2022-0050

第 11 页 共 33 页

三、抽检照片

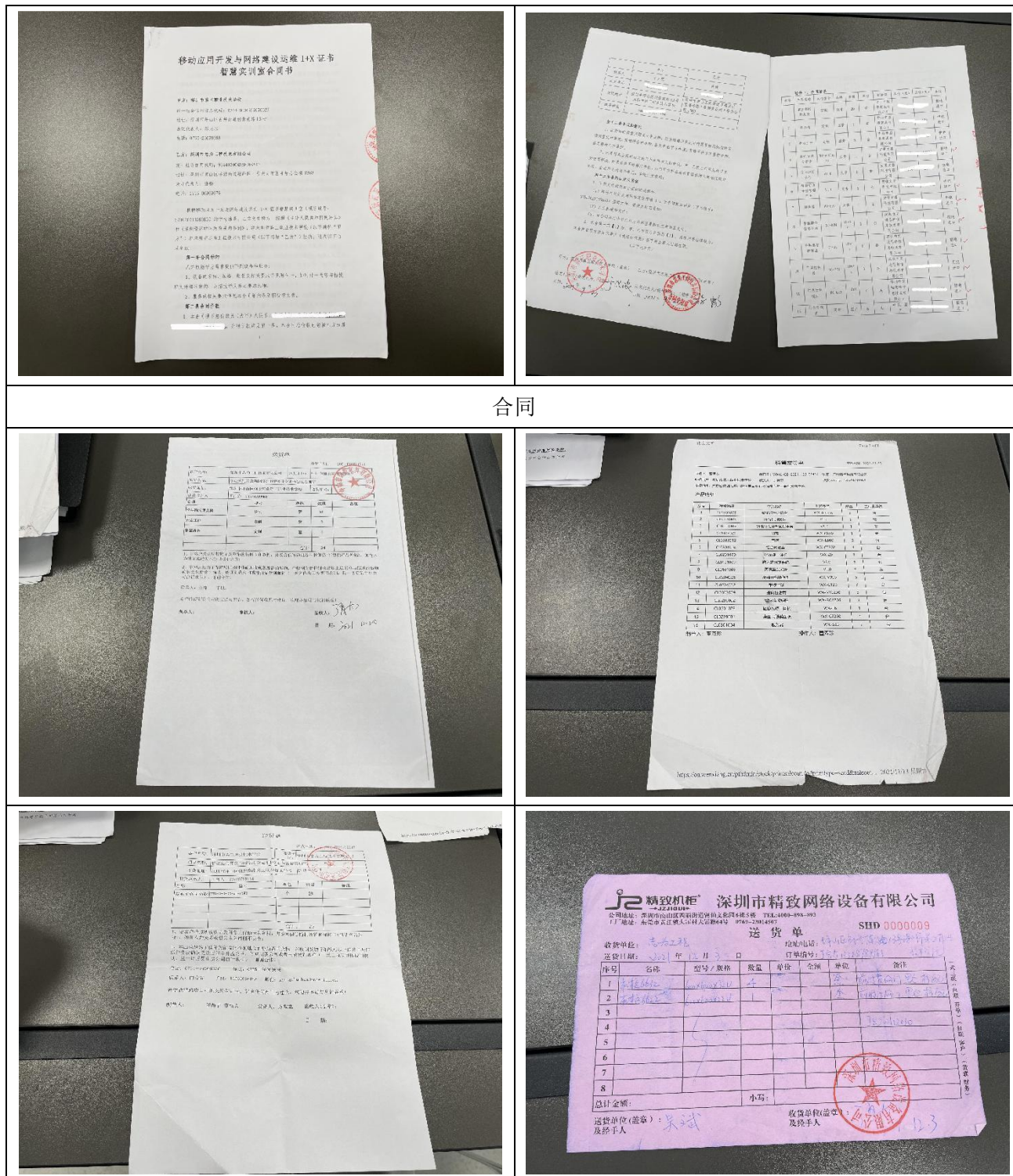

政府采购项目合同履行抽检评价报告

报告编号: GPI2022-0050

第 12 页 共 33 页

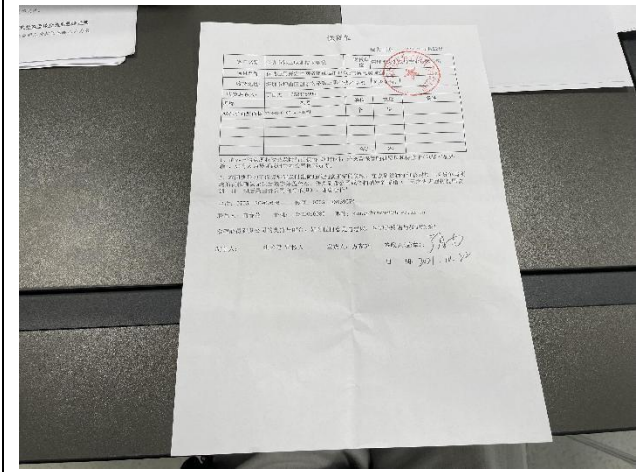
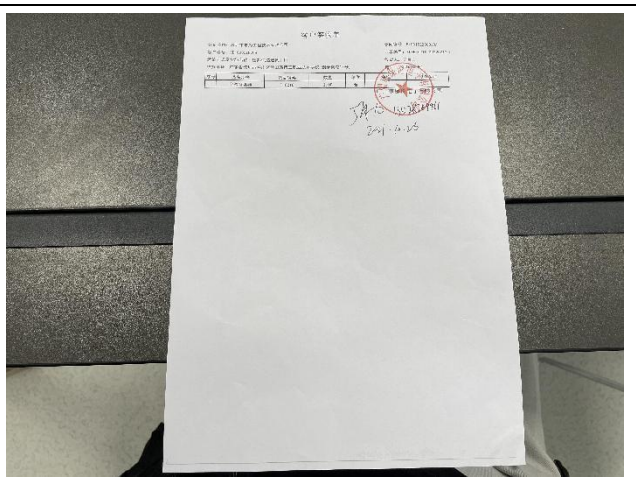
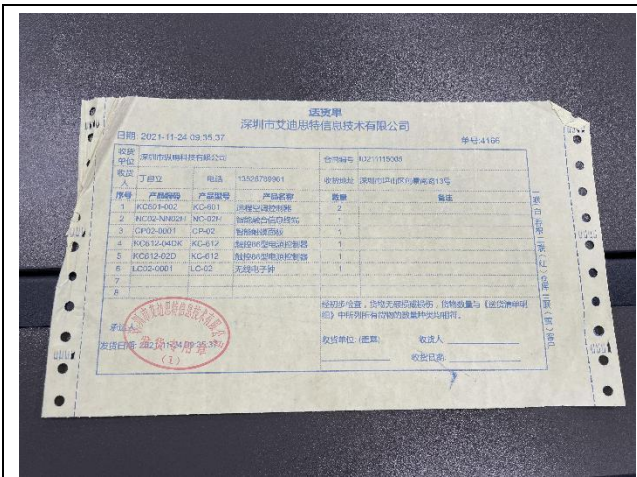

N/A

送货单

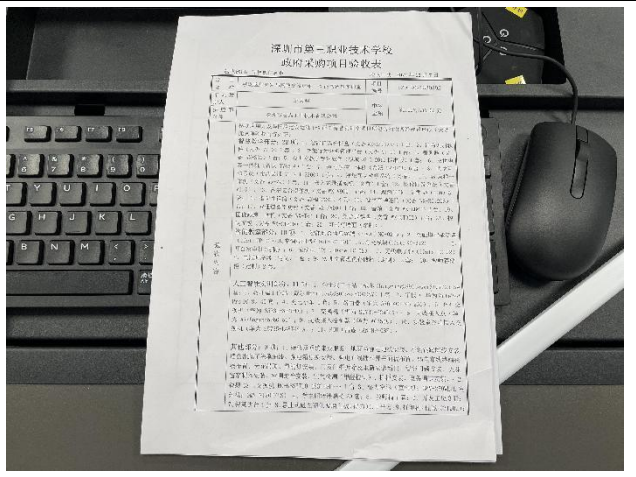
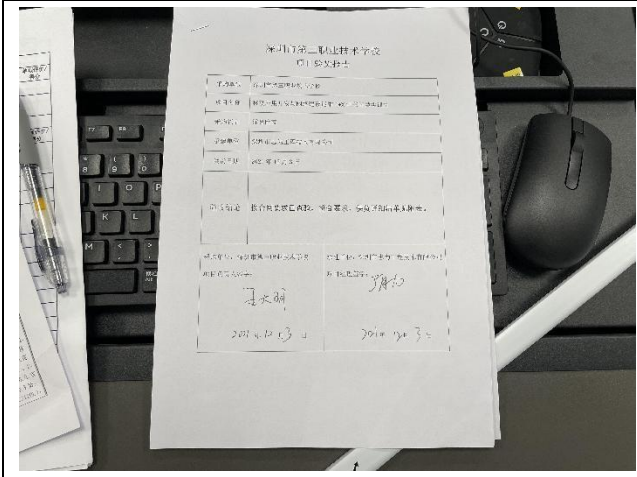

政府采购项目合同履行抽检评价报告

报告编号: GPI2022-0050

第 13 页 共 33 页

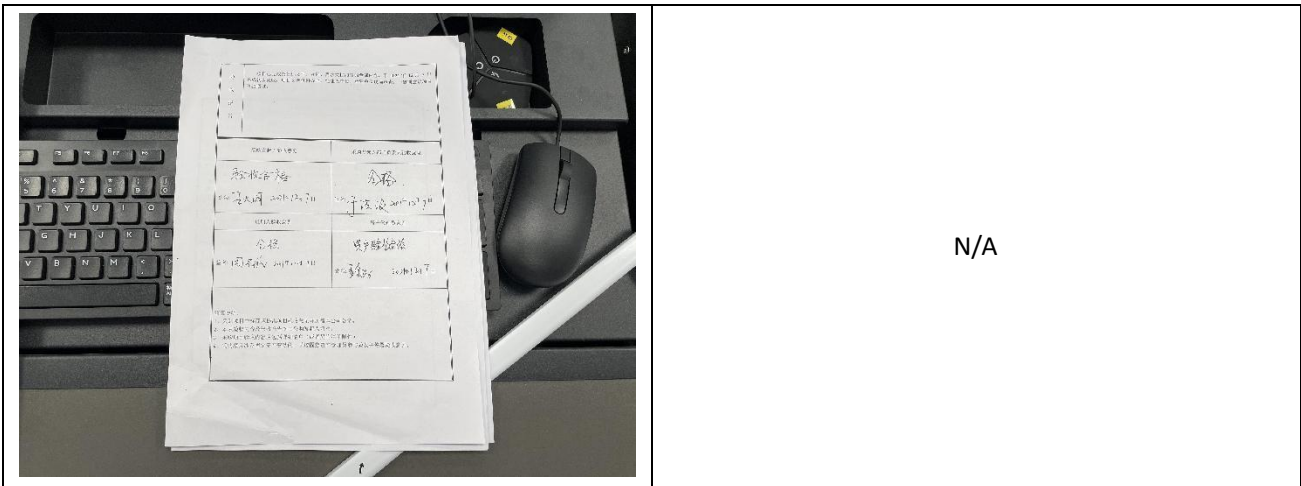

验收



政府采购项目合同履行抽检评价报告

报告编号: GPI2022-0050

第 14 页 共 33 页

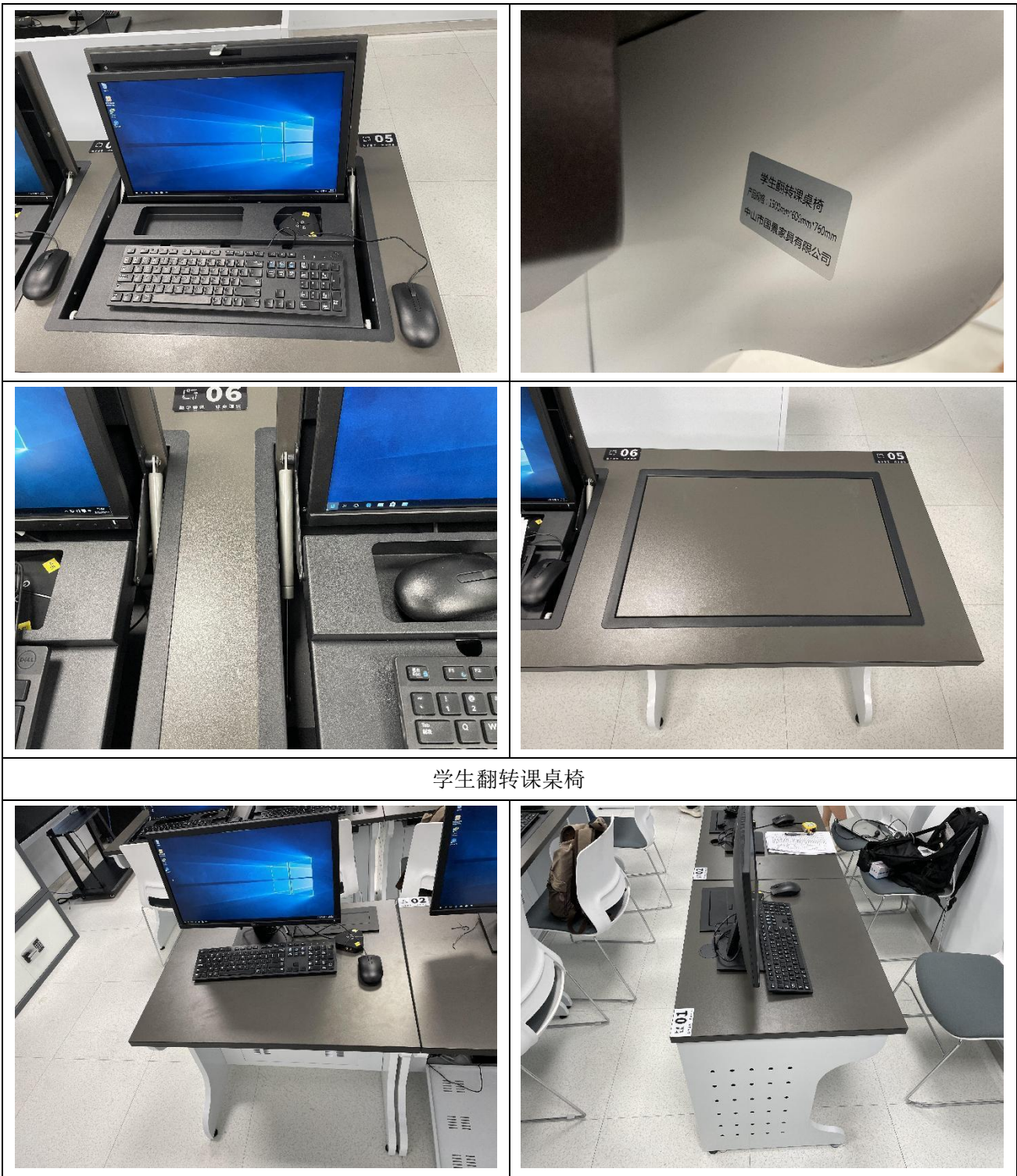

政府采购项目合同履行抽检评价报告

报告编号: GPI2022-0050

第 15 页 共 33 页



开发工位

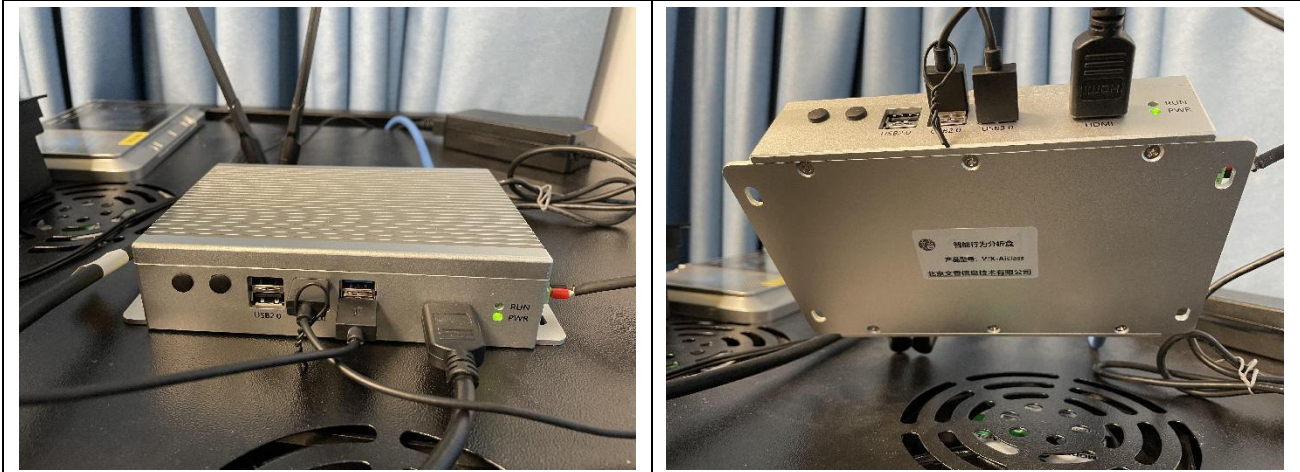

智能行为分析盒

政府采购项目合同履行抽检评价报告

报告编号: GPI2022-0050

第 16 页 共 33 页

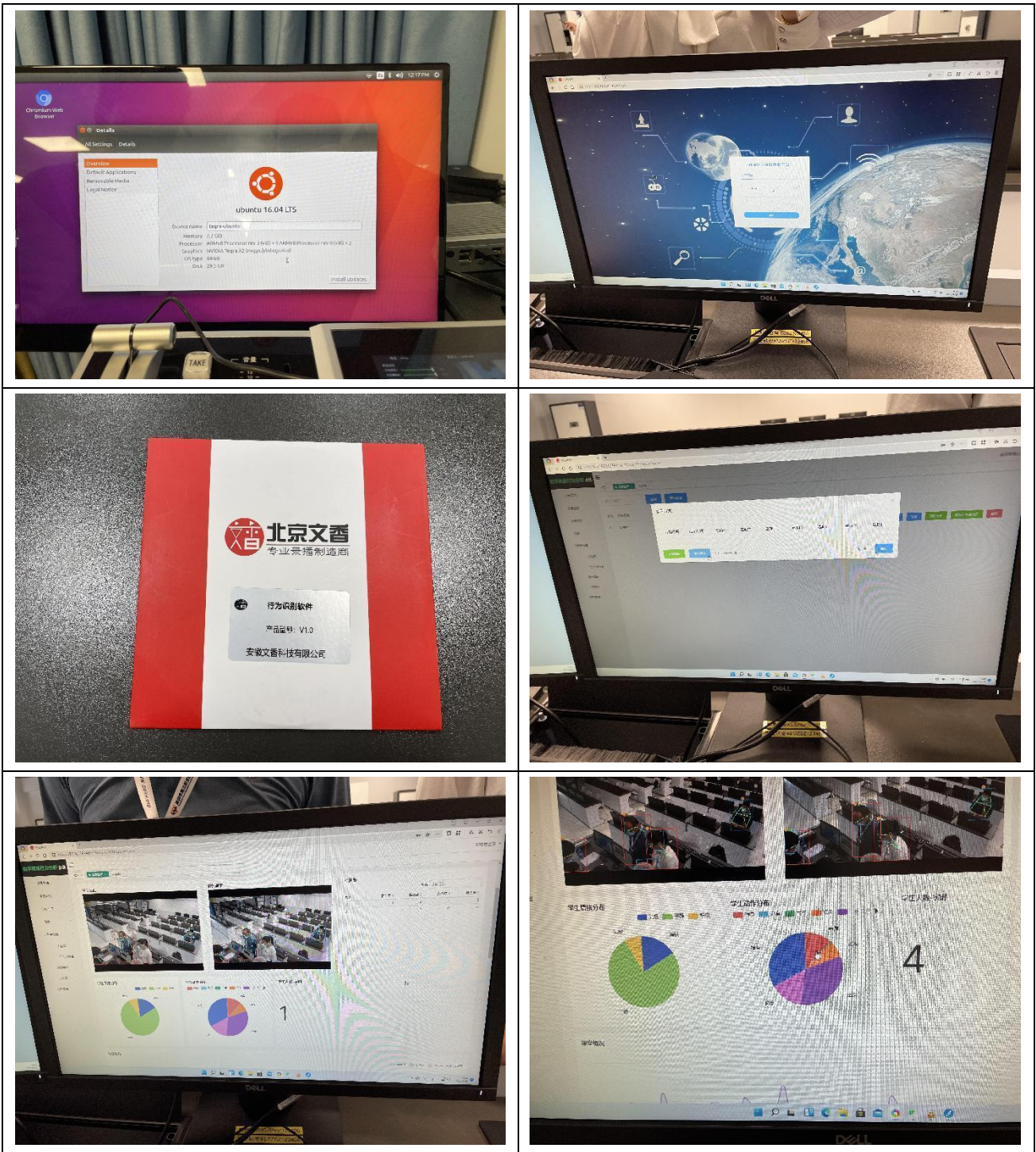

政府采购项目合同履行抽检评价报告

报告编号: GPI2022-0050

第 17 页 共 33 页

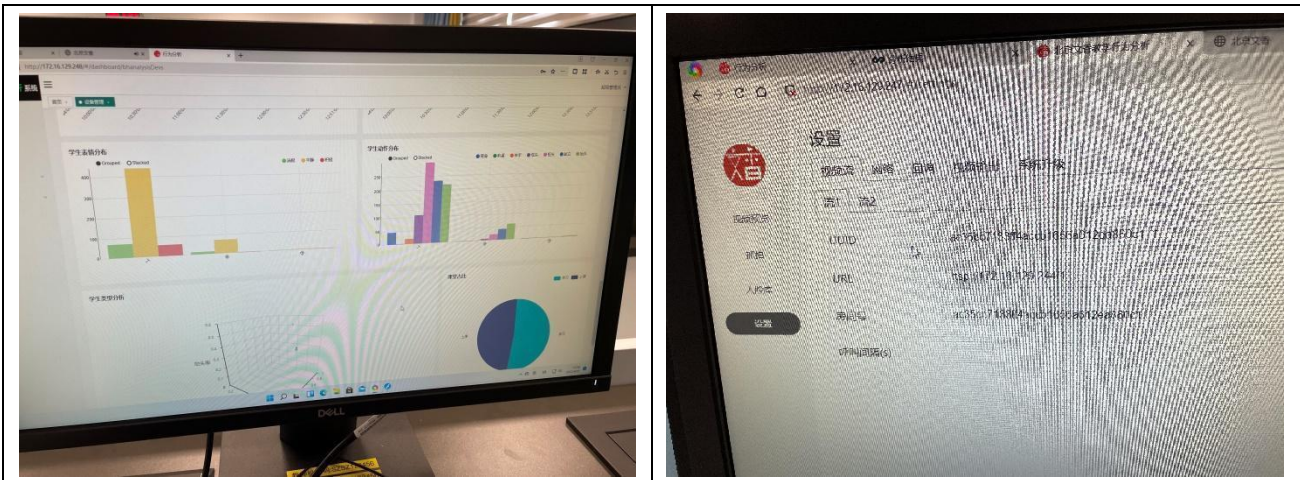

行为识别软件



政府采购项目合同履行抽检评价报告

报告编号: GPI2022-0050

第 18 页 共 33 页

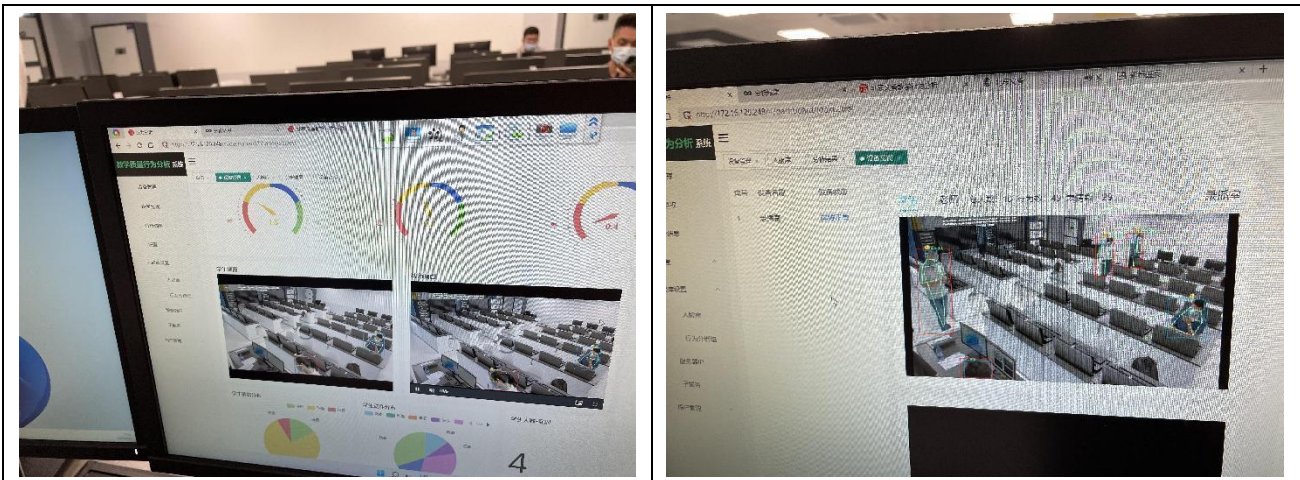

智能行为分析管理平台



政府采购项目合同履行抽检评价报告

报告编号: GPI2022-0050

第 19 页 共 33 页

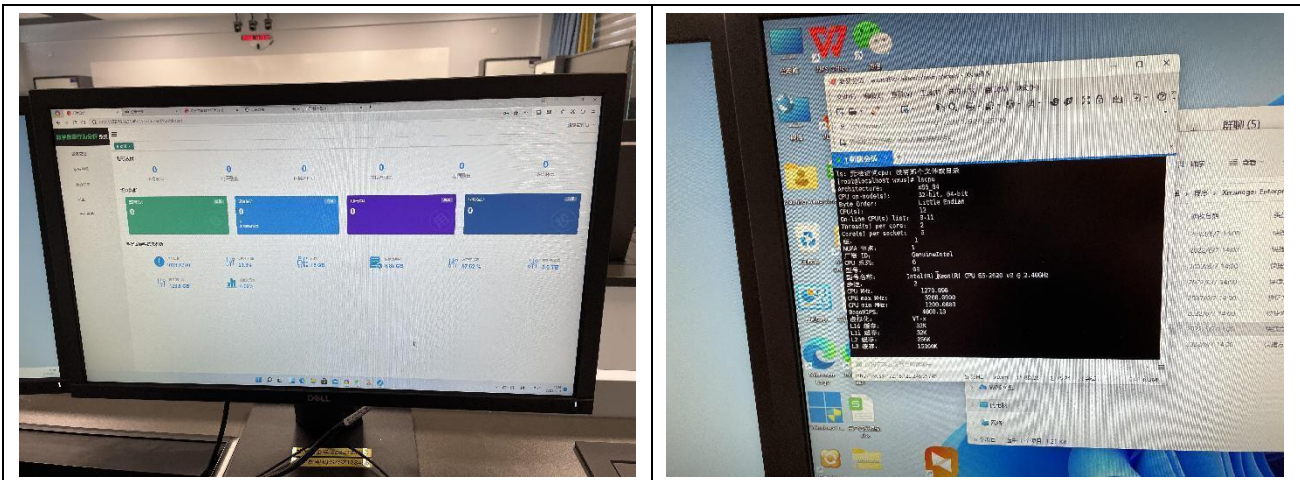

服务器

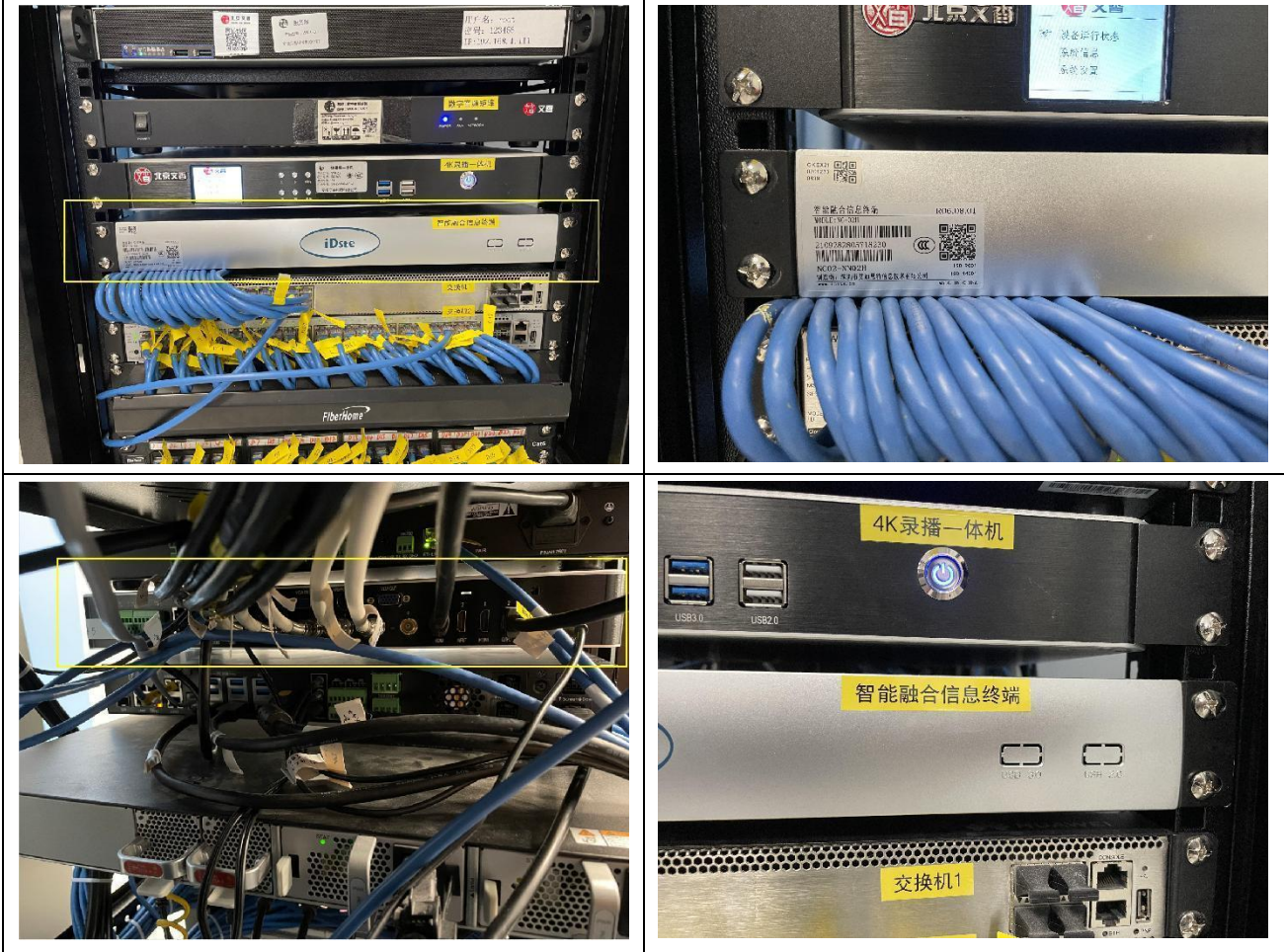

政府采购项目合同履行抽检评价报告

报告编号: GPI2022-0050

第 20 页 共 33 页

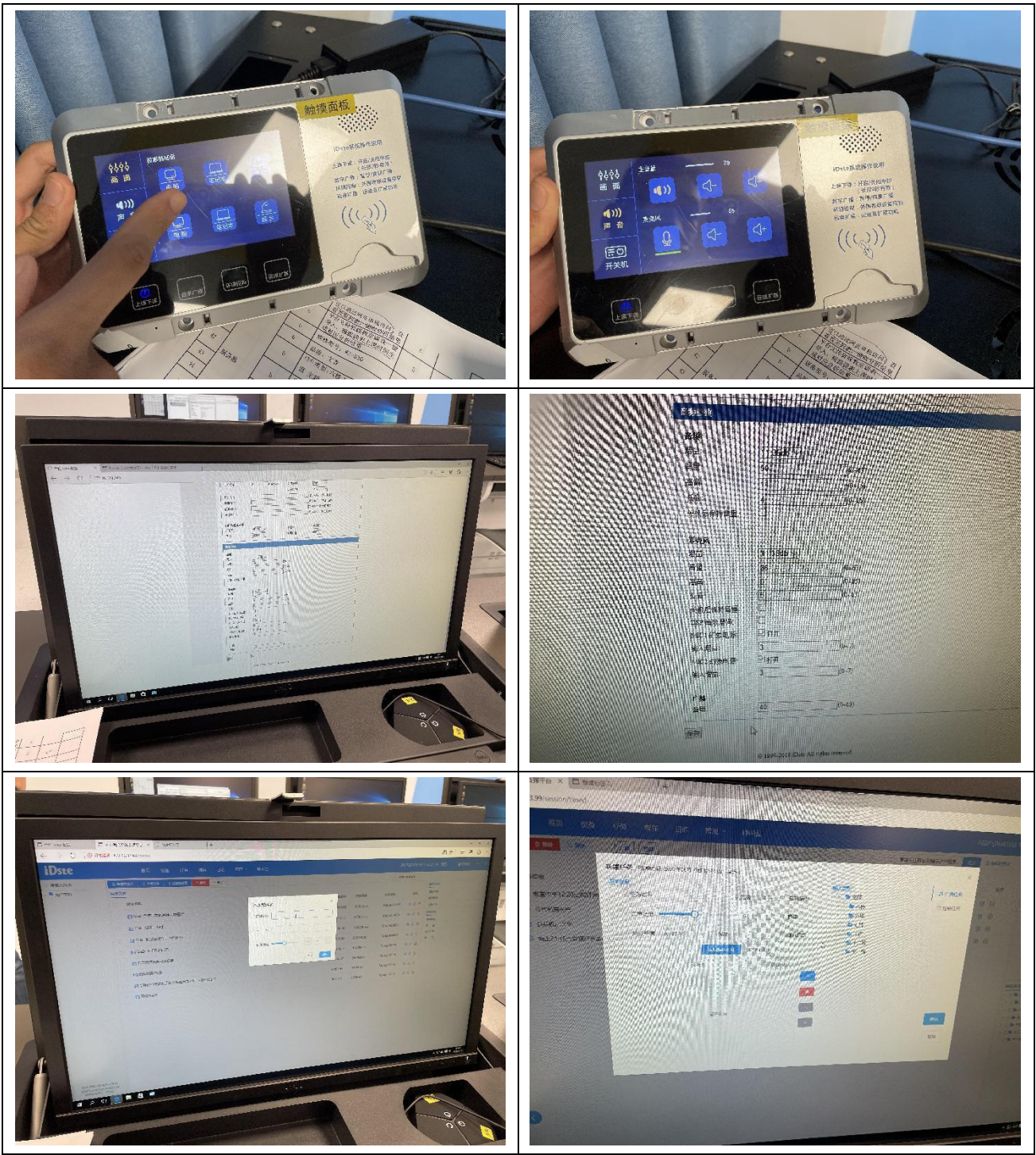

政府采购项目合同履行抽检评价报告

报告编号: GPI2022-0050

第 21 页 共 33 页

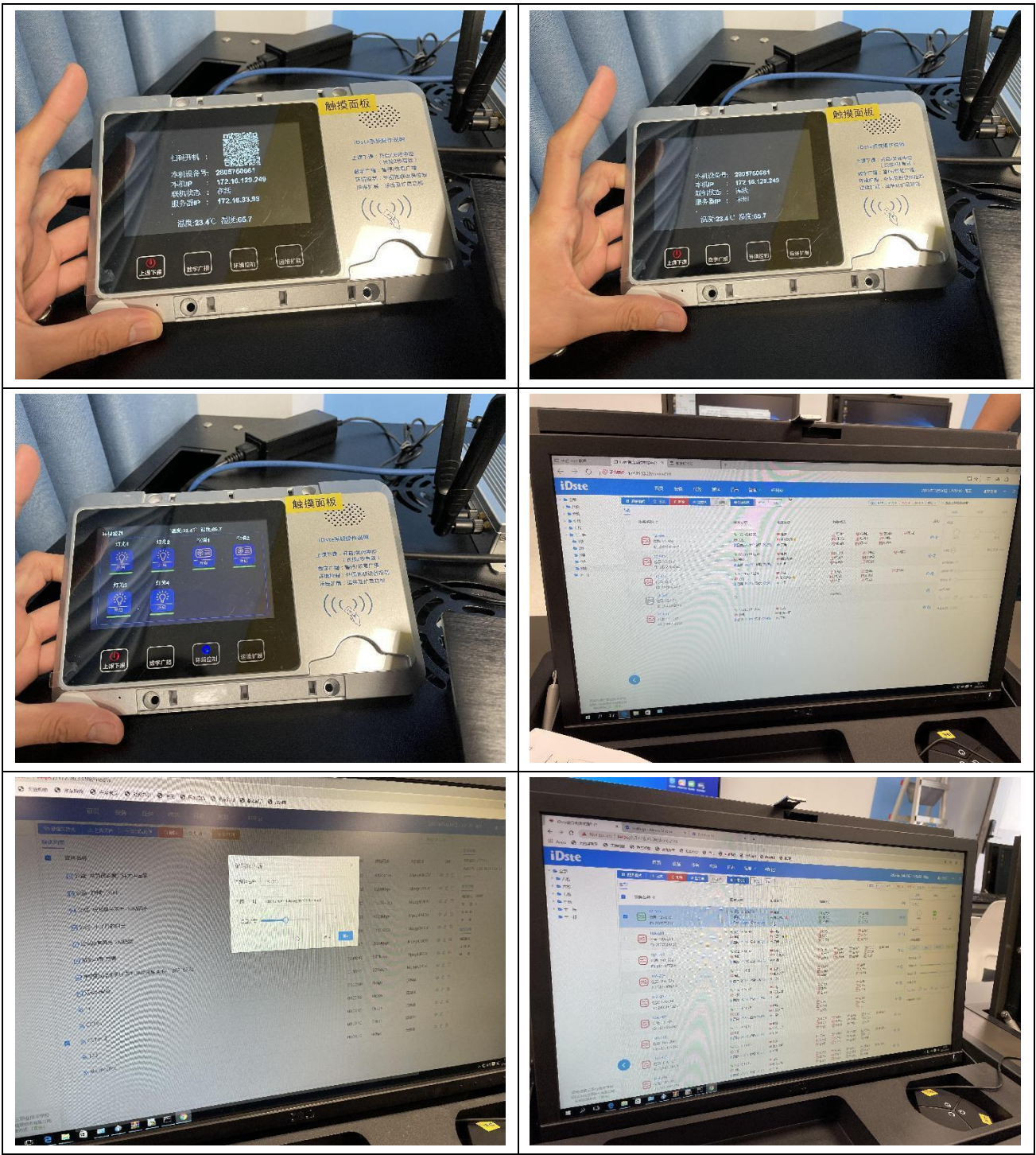

政府采购项目合同履行抽检评价报告

报告编号: GPI2022-0050

第 22 页 共 33 页

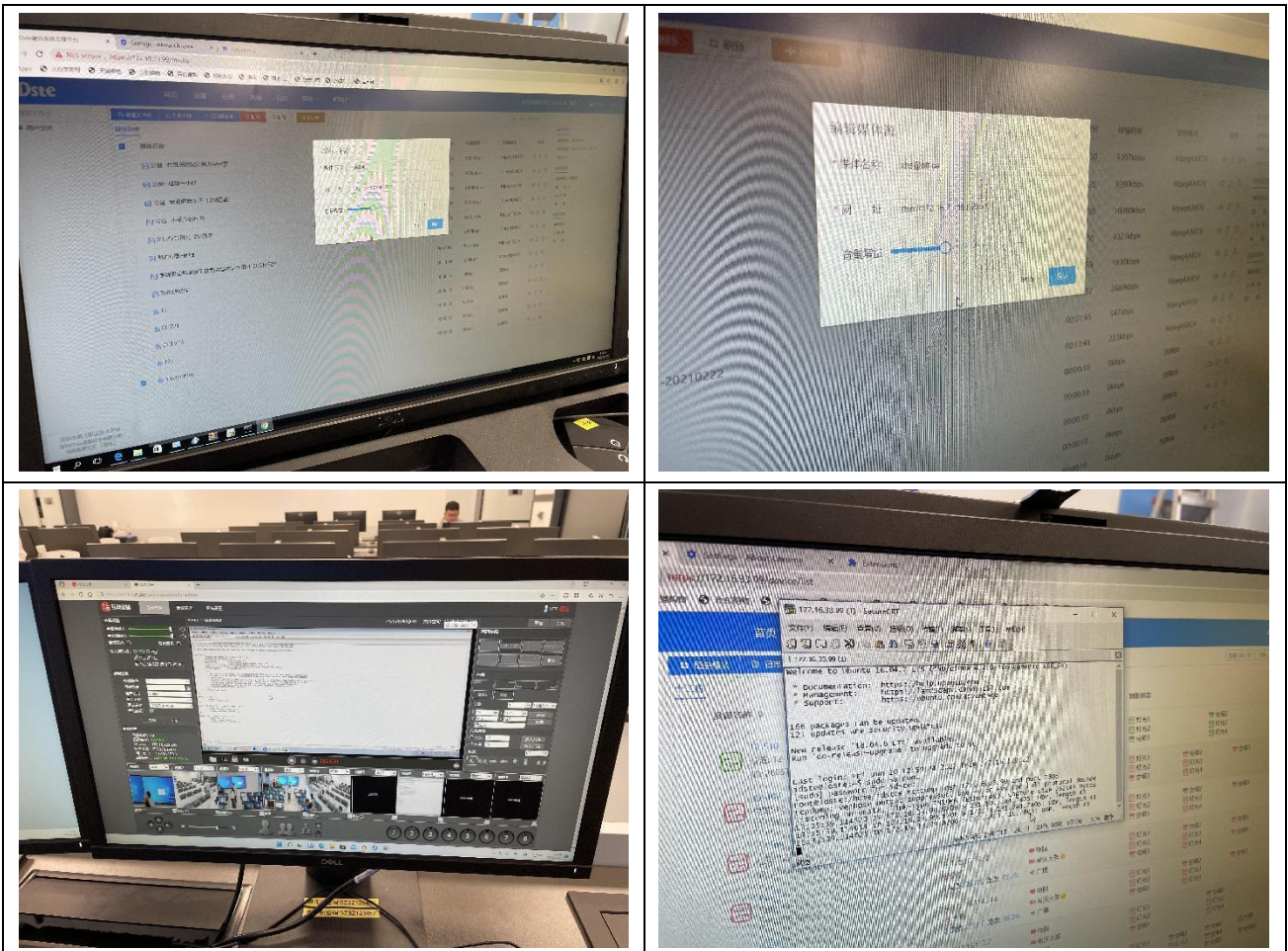

智能融合信息终端

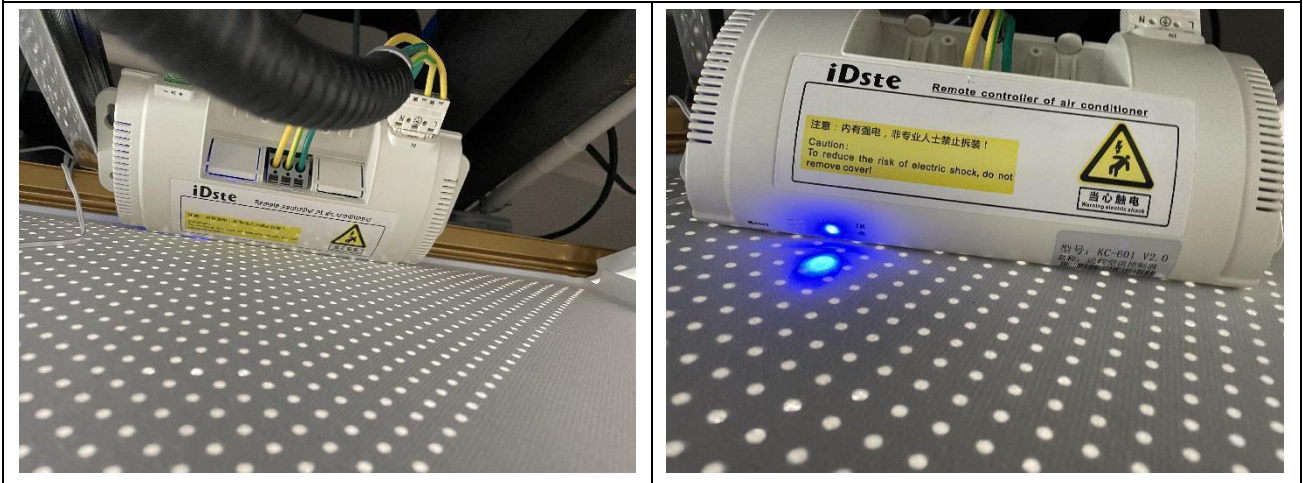

政府采购项目合同履行抽检评价报告

报告编号: GPI2022-0050

第 23 页 共 33 页

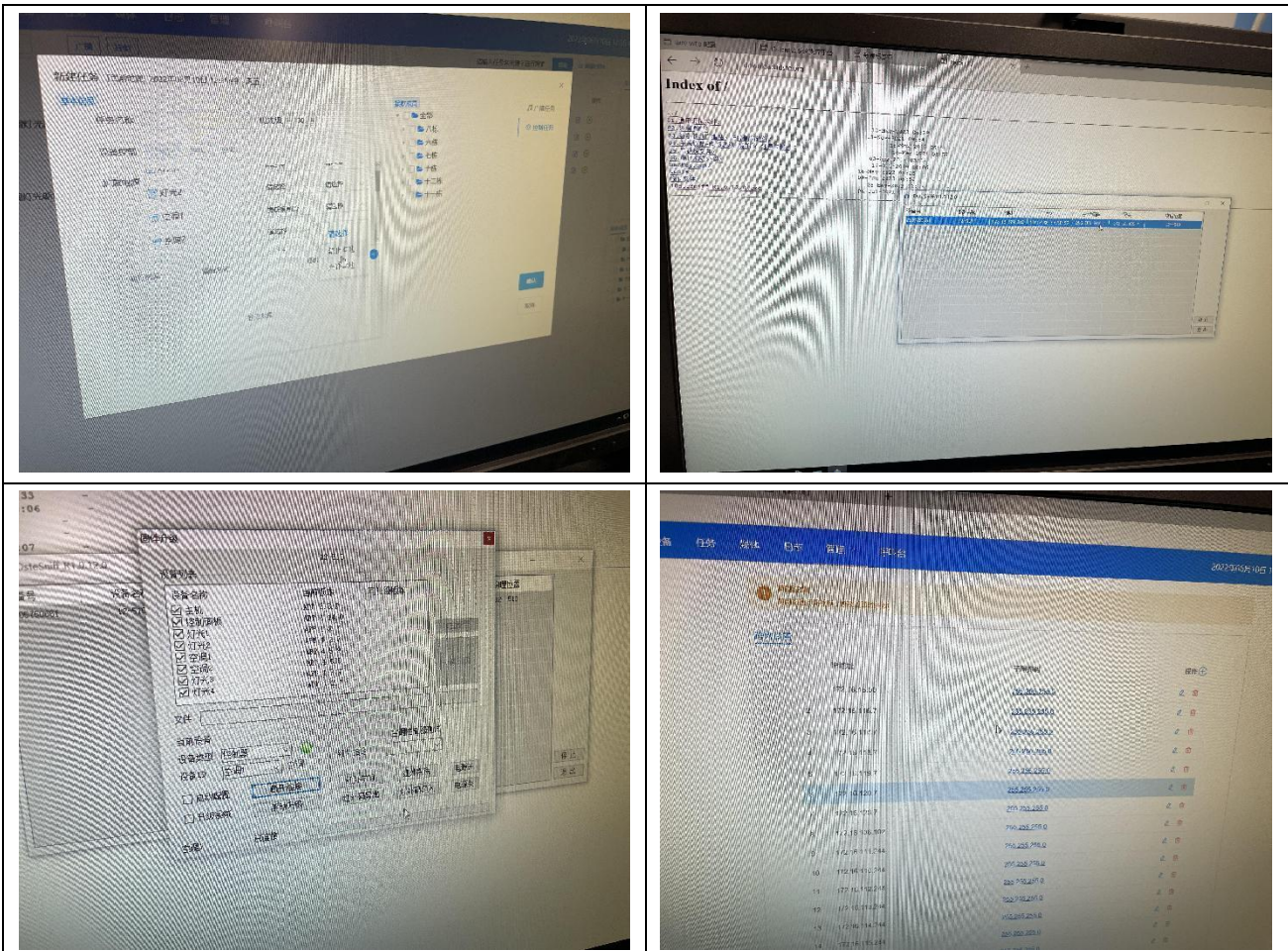

空调控制器

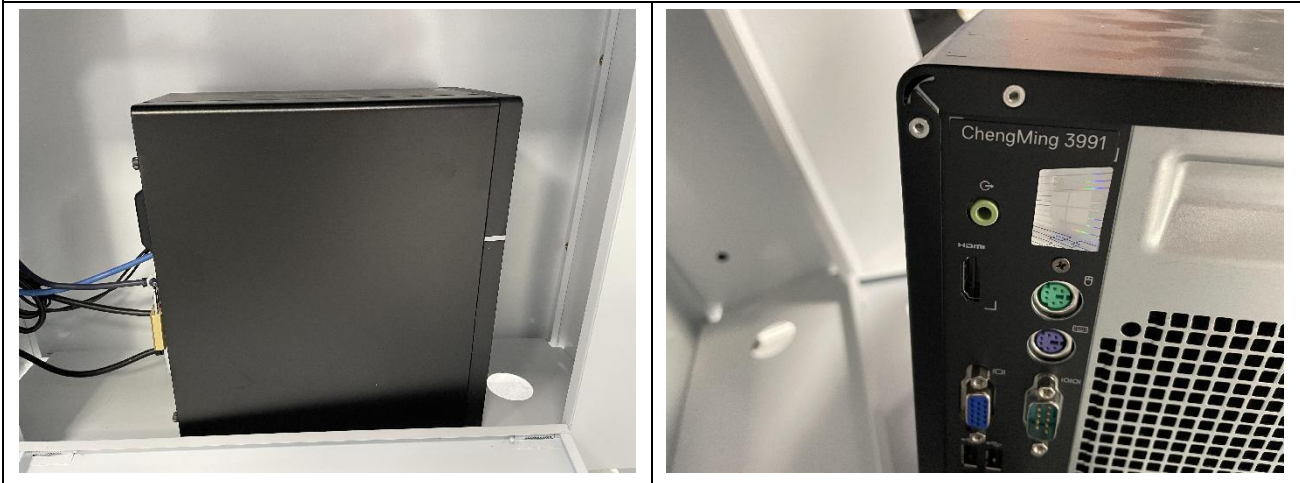

政府采购项目合同履行抽检评价报告

报告编号: GPI2022-0050

第 24 页 共 33 页

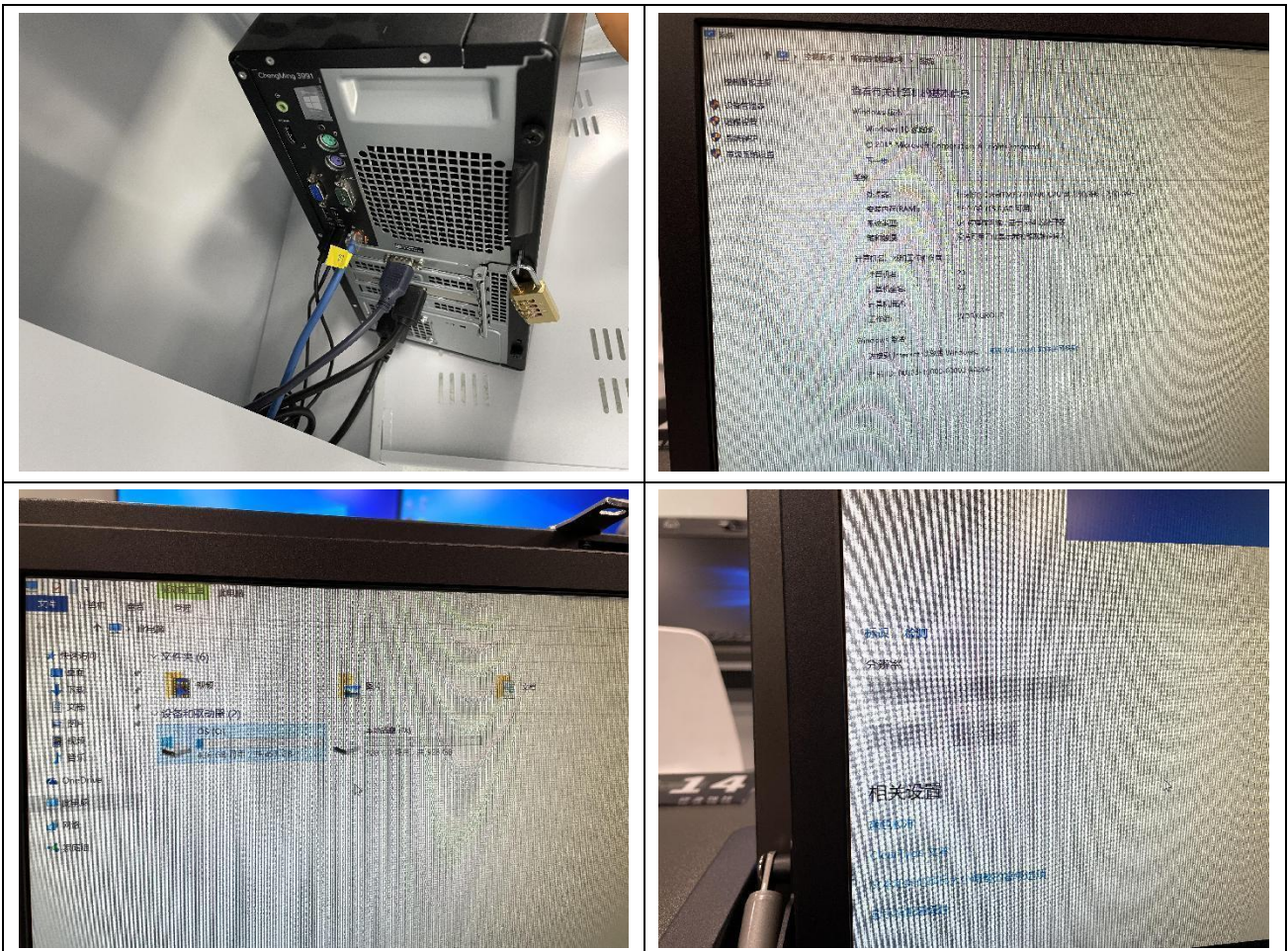

学生端工作站



政府采购项目合同履行抽检评价报告

报告编号: GPI2022-0050

第 25 页 共 33 页

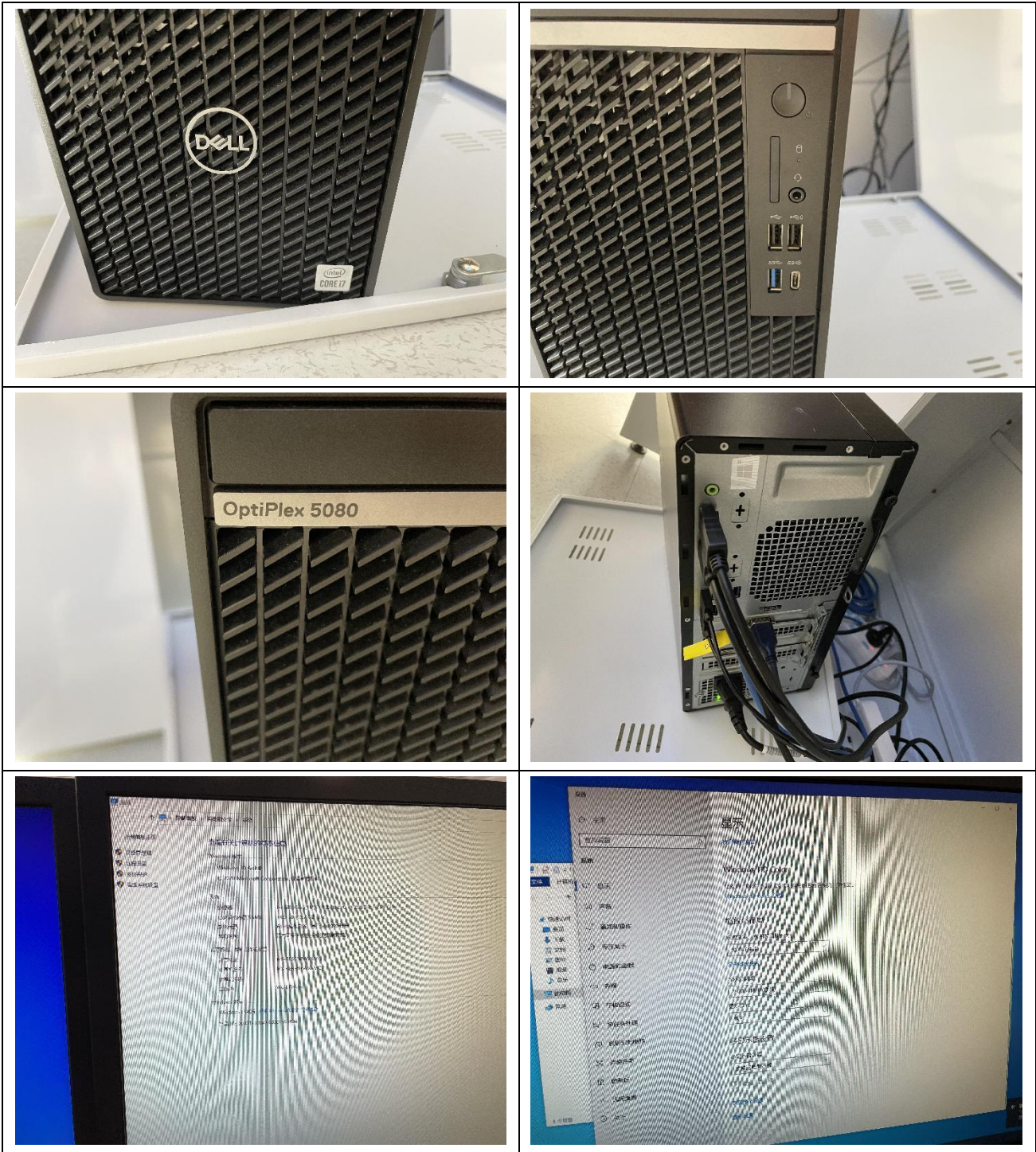

政府采购项目合同履行抽检评价报告

报告编号: GPI2022-0050

第 26 页 共 33 页

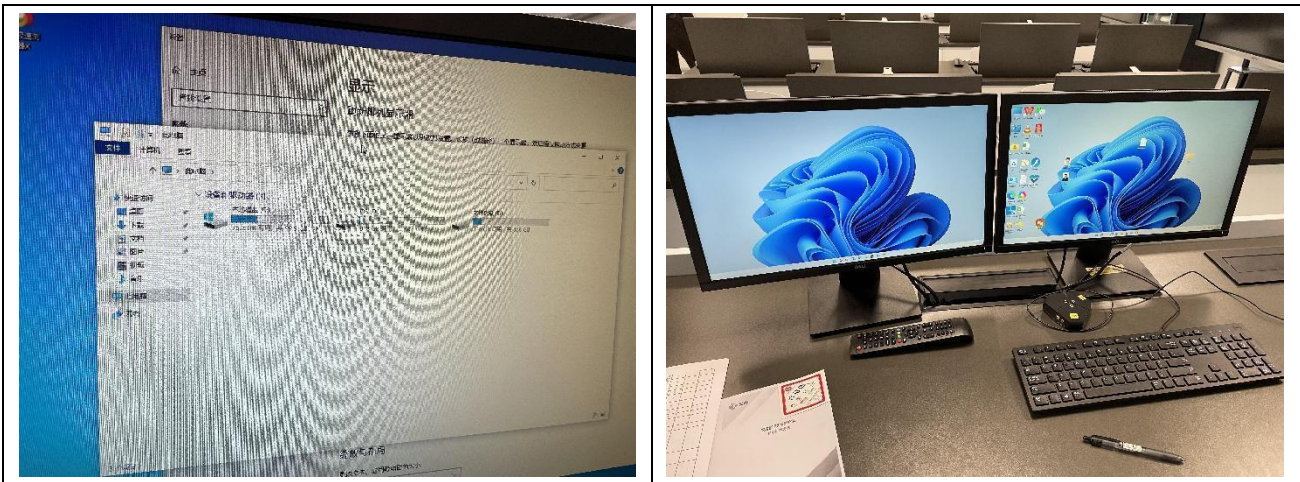

教师端工作站

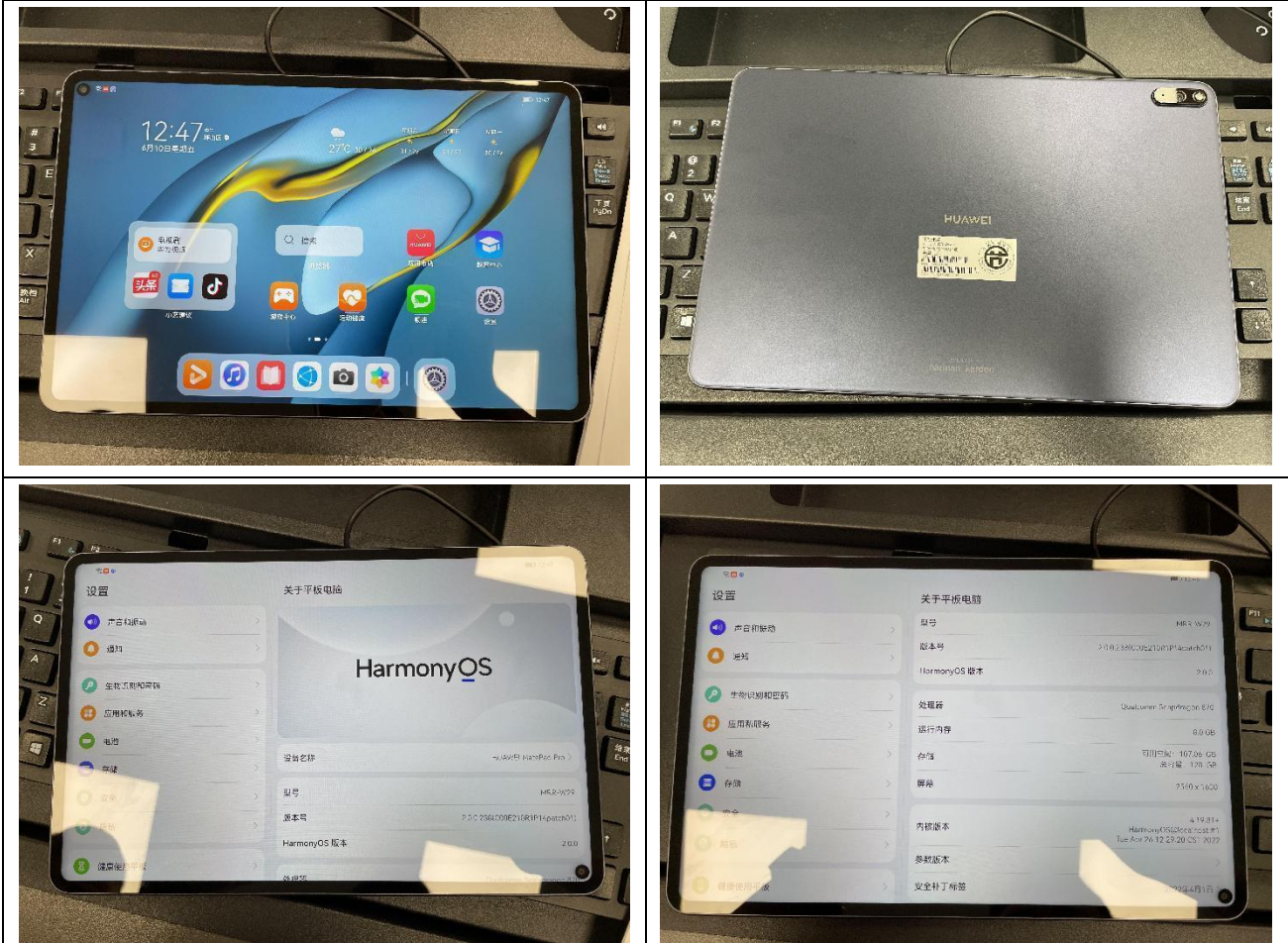

平板

政府采购项目合同履行抽检评价报告

报告编号: GPI2022-0050

第 27 页 共 33 页



智慧讲台

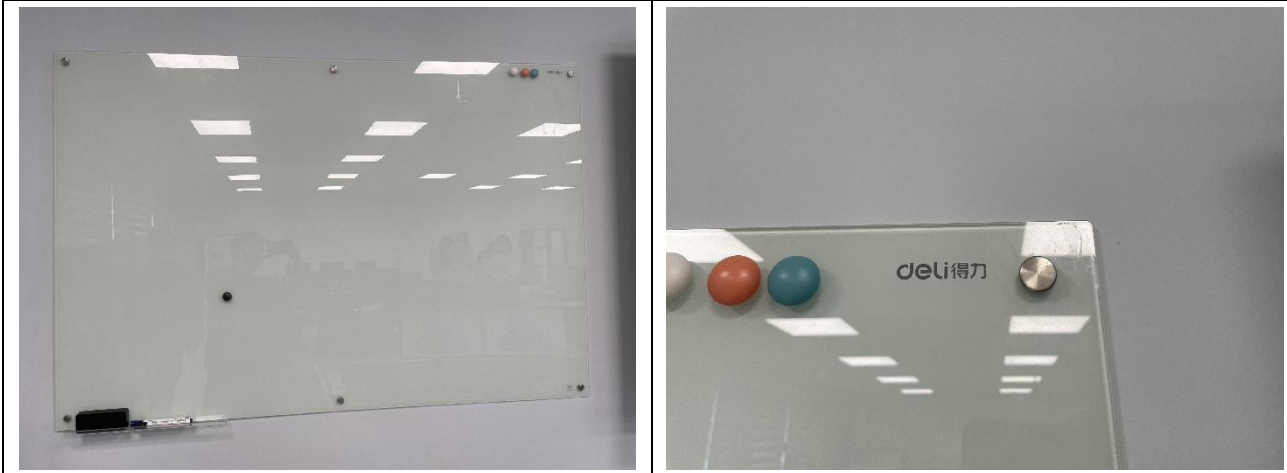

悬挂式磁性钢化玻璃白板

政府采购项目合同履行抽检评价报告

报告编号: GPI2022-0050

第 28 页 共 33 页



图像跟踪系统

政府采购项目合同履行抽检评价报告

报告编号: GPI2022-0050

第 29 页 共 33 页



电源时序器

政府采购项目合同履行抽检评价报告

报告编号: GPI2022-0050

第 30 页 共 33 页

	<p>N/A</p>
导播机柜	
	
	

政府采购项目合同履行抽检评价报告

报告编号: GPI2022-0050

第 31 页 共 33 页



政府采购项目合同履行抽检评价报告

报告编号: GPI2022-0050

第 32 页 共 33 页



打印机

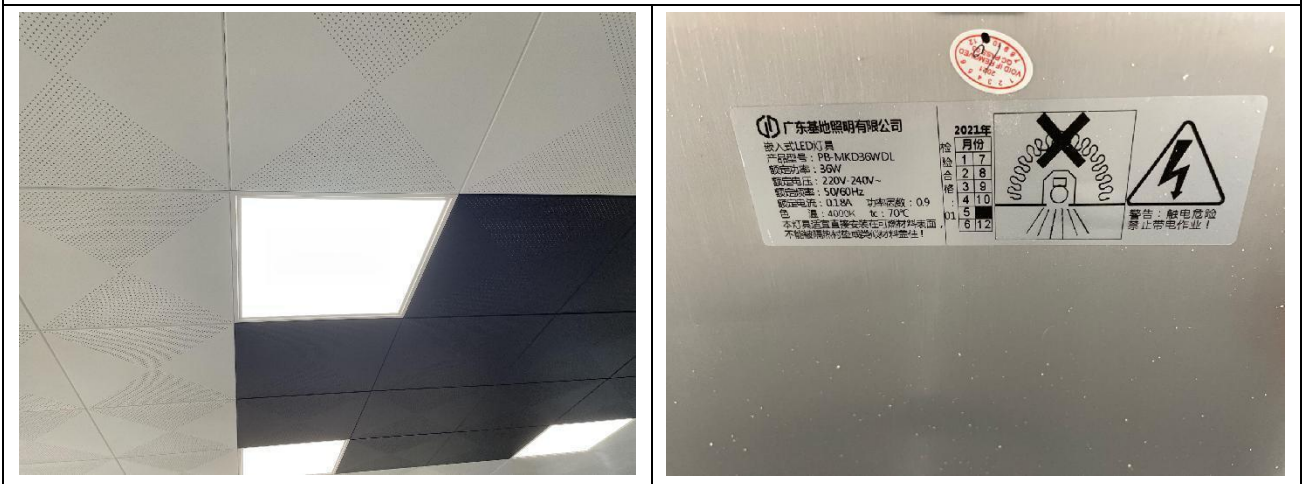

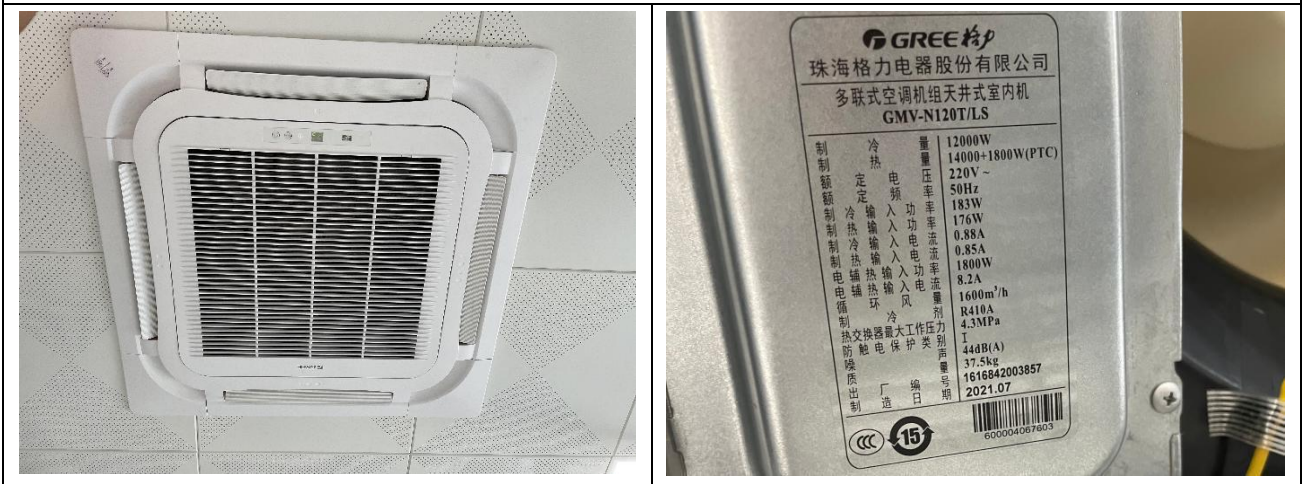

节能灯



政府采购项目合同履约抽检评价报告

报告编号: GPI2022-0050

第 33 页 共 33 页

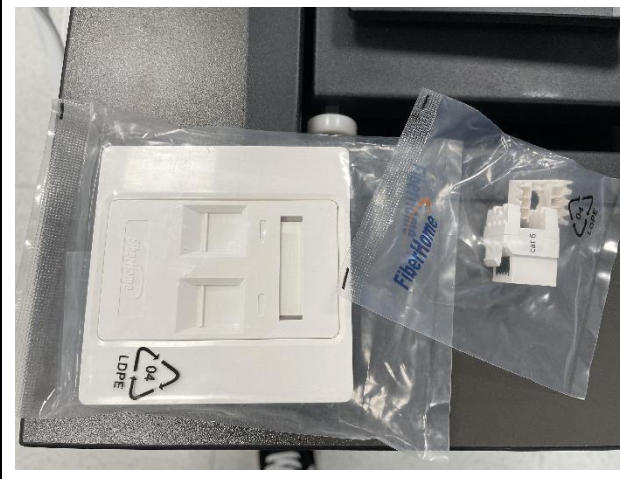
 <table border="1"><thead><tr><th colspan="2">GREE 格力</th></tr><tr><th colspan="2">珠海格力电器股份有限公司</th></tr><tr><th colspan="2">多联式空调机组室外机</th></tr></thead><tbody><tr><td>型号</td><td>GMV-250WL/L</td></tr><tr><td>额定电源</td><td>380V 3N ~ 50Hz</td></tr><tr><td>制冷量</td><td>25000W</td></tr><tr><td>制热量</td><td>26000W</td></tr><tr><td>室外机制冷输入功率/电流</td><td>8600W/15.4A</td></tr><tr><td>室外机制热输入功率/电流</td><td>8000W/14.4A</td></tr><tr><td>室外机最大输入功率/电流</td><td>12000W/21.5A</td></tr><tr><td>制冷剂名称及注入量</td><td>R410A 5.0kg</td></tr><tr><td>高/低压侧最大允许压力</td><td>4.3MPa</td></tr><tr><td>制冷剂侧最高工作压力</td><td>2.5MPa</td></tr><tr><td>制冷剂侧最高工作电压</td><td>4.3MPa</td></tr><tr><td>防触电保护类别</td><td>APF</td></tr><tr><td>能效比(全负荷运转时)</td><td>4.70W·h/(W·h)</td></tr><tr><td>噪声(全负荷运转时)</td><td>60dB(A)</td></tr><tr><td>防水等级</td><td>IPX4</td></tr><tr><td>出厂编号</td><td>1517934009060</td></tr><tr><td>质量</td><td>120kg</td></tr><tr><td>制造日期</td><td>2021.11</td></tr></tbody></table>	GREE 格力		珠海格力电器股份有限公司		多联式空调机组室外机		型号	GMV-250WL/L	额定电源	380V 3N ~ 50Hz	制冷量	25000W	制热量	26000W	室外机制冷输入功率/电流	8600W/15.4A	室外机制热输入功率/电流	8000W/14.4A	室外机最大输入功率/电流	12000W/21.5A	制冷剂名称及注入量	R410A 5.0kg	高/低压侧最大允许压力	4.3MPa	制冷剂侧最高工作压力	2.5MPa	制冷剂侧最高工作电压	4.3MPa	防触电保护类别	APF	能效比(全负荷运转时)	4.70W·h/(W·h)	噪声(全负荷运转时)	60dB(A)	防水等级	IPX4	出厂编号	1517934009060	质量	120kg	制造日期	2021.11	<p>N/A</p>
GREE 格力																																											
珠海格力电器股份有限公司																																											
多联式空调机组室外机																																											
型号	GMV-250WL/L																																										
额定电源	380V 3N ~ 50Hz																																										
制冷量	25000W																																										
制热量	26000W																																										
室外机制冷输入功率/电流	8600W/15.4A																																										
室外机制热输入功率/电流	8000W/14.4A																																										
室外机最大输入功率/电流	12000W/21.5A																																										
制冷剂名称及注入量	R410A 5.0kg																																										
高/低压侧最大允许压力	4.3MPa																																										
制冷剂侧最高工作压力	2.5MPa																																										
制冷剂侧最高工作电压	4.3MPa																																										
防触电保护类别	APF																																										
能效比(全负荷运转时)	4.70W·h/(W·h)																																										
噪声(全负荷运转时)	60dB(A)																																										
防水等级	IPX4																																										
出厂编号	1517934009060																																										
质量	120kg																																										
制造日期	2021.11																																										
空调																																											
																																											
网络面板																																											

—— 以 下 空 白 ——