

# 政府采购项目合同履行抽检评价报告

报告编号：GPI2021-0051

第 1 页 共 24 页

项目名称	师生餐厅配套货物采购项目		
项目编号	SZDL2021339811	合同编号	SZHT〔2021〕033144
采购人	广东实验中学深圳学校		
履约供应商	广州丽联家具有限公司		
抽检机构	威凯检测技术有限公司		
委托单位	深圳市财政发展综合保障中心		

签发：陈永强

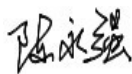

日期：2021 年 11 月 18 日

审核：薛晔



日期：2021 年 11 月 18 日

主检：莫进发 吴昌迪

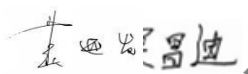

日期：2021 年 11 月 17 日

# 政府采购项目合同履约抽检评价报告

报告编号: GPI2021-0051

第 2 页 共 24 页

## 一、抽检总结

项目名称	师生餐厅配套货物采购项目		
项目编号	SZDL2021339811	合同编号	SZHT (2021) 033144
采购人	广东实验中学深圳学校		
履约供应商	广州丽联家具有限公司		
抽检机构	威凯检测技术有限公司		
委托单位	深圳市财政发展综合保障中心		
现场抽检地点	学校餐厅	实验室检测抽样	<input type="checkbox"/> 是 <input checked="" type="checkbox"/> 否
现场抽检日期	2021 年 11 月 17 日	环境条件	/
抽检依据	<input checked="" type="checkbox"/> 标准 <u>SZDB/Z 319-2018 政府采购项目合同履约抽检及评价规范</u> <input checked="" type="checkbox"/> 师生餐厅配套货物采购项目(项目编号: SZDL2021339811)招投标文件 <input checked="" type="checkbox"/> 师生餐厅配套货物采购项目(项目编号: SZDL2021339811)采购合同		
现场抽检结果	<p>本次现场抽检是对师生餐厅配套货物采购项目的履约情况进行检查, 根据现场抽检评价, 结合本项目抽检方案, 发现以下不符合项:</p> <p>1、抽检方案技术条款要求中第 4 条“座板尺寸: 450mm*480mm*16mm”实际发现座板尺寸: 450*460*10mm, 该变更按采购单位要求进行变更但未备案, 与要求不符;</p> <p>2、抽检方案技术条款要求中第 5 条“背板尺寸: 450mm*430mm*16mm”实际发现背板尺寸: 400*430*10mm, 该变更按采购单位要求进行变更但未备案, 与要求不符;</p> <p>3、抽检方案技术条款要求中第 9 条“座板尺寸: 450mm*480mm*16mm”实际发现座板尺寸: 450*460*10mm, 该变更按采购单位要求进行变更但未备案, 与要求不符;</p> <p>4、抽检方案技术条款要求中第 10 条“背板尺寸: 450mm*430mm*16mm”实际发现背板尺寸: 400*430*10mm, 该变更按采购单位要求进行变更但未备案, 与要求不符;</p> <p>5、抽检方案技术条款要求中第 13 条“整体尺寸: 470mm*500mm*950mm”实际发现整体尺寸: 435*455*764mm, 该变更按采购单位要求进行变更但未备案, 与要求不符;</p> <p>6、抽检方案技术条款要求中第 15 条“黑色平头塑料塞外露: 10mm”实际发现黑色平头塑料塞外露: 5mm, 该变更按采购单位要求进行变更但未备案, 与要求不符;</p> <p>7、抽检方案技术条款要求中第 20 条“上托盘尺寸为: 350mm*350mm*6mm, 采用国标尺寸圆钢, 底盘尺寸为: 400mm*400mm*10mm, 配可调节脚钉”实际发现上托盘尺寸为: 243mm*243mm*6mm, 底盘尺寸为: 700mm*400mm*7mm, 未配可调节脚钉, 该变更按</p>		

# 政府采购项目合同履约抽检评价报告

报告编号: GPI2021-0051

第 3 页 共 24 页

	<p>采购单位要求进行变更但未备案，与要求不符；</p> <p>8、抽检方案技术条款要求中第 24 条“配三个五金脚架，上托盘尺寸为：350mm*350mm*6mm，底盘尺寸为：400mm*400mm*10mm，配有可调节脚钉”实际发现配一个五金脚架，上托盘尺寸为：243mm*243mm*3mm，底盘尺寸为：400mm*400mm*7mm，未配有可调节脚钉，该变更按采购单位要求进行变更但未备案，与要求不符；</p> <p>9、抽检方案技术条款要求中第 28 条“上托盘尺寸为：Φ600*6mm，中柱尺寸：Φ150mm*694，底盘尺寸为：Φ650*10mm，配有可调节脚钉”实际发现上托盘尺寸为：Φ880*25mm，中柱尺寸：Φ76*694mm，底盘尺寸为：Φ575*10mm，未配有可调节脚钉，该变更按采购单位要求进行变更但未备案，与要求不符；</p> <p>10、抽检方案技术条款要求中第 31 条“上托盘尺寸为：Φ700*6mm，中柱尺寸：Φ150mm*694，底盘尺寸为：Φ750*10mm，底部配有可调节脚钉”实际发现上托盘尺寸为：Φ1200*25mm，中柱尺寸：Φ76mm*694，底盘尺寸为：Φ718*10mm，底部未配有可调节脚钉，该变更按采购单位要求进行变更但未备案，与要求不符；</p> <p>11、抽检方案技术条款要求中第 32 条“面板尺寸：2400mm*600mm*50mm”实际发现整体尺寸：面板尺寸：2400mm*600mm*43mm，该变更按采购单位要求进行变更但未备案，与要求不符；</p> <p>12、抽检方案技术条款要求中第 36 条“卡座尺寸：6350mm*800mm*1000mm，卡座尺寸：5400mm*800mm*1000mm”实际发现卡座尺寸：6350mm*605mm*1000mm，卡座尺寸：5400mm*605mm*1000mm，该变更按采购单位要求进行变更但未备案，与要求不符；</p> <p>13、抽检方案技术条款要求中第 37 条“座板、靠背：坐箱高度 350mm，深度 650mm，厚度 100mm”实际发现座板、靠背：坐箱高度 475mm，深度 495mm，厚度 80mm，该变更按采购单位要求进行变更但未备案，与要求不符；</p> <p>14、抽检方案技术条款要求中第 40 条“整体尺寸：550mm*500mm*850mm，座板、靠背尺寸：550mm*500mm”实际发现整体尺寸：583mm*543mm*805mm，座板、靠背尺寸：520mm*475mm，该变更按采购单位要求进行变更但未备案，与要求不符；</p> <p>15、抽检方案技术条款要求中第 43 条“脚架尺寸：450mm*450mm*400mm，所有不锈钢管端口有黑色平头塑料塞”实际发现脚架尺寸：450mm*370mm*400mm，所有不锈钢管端口有黑色圆头塑料塞，该变更按采购单位要求进行变更但未备案，与要求不符；</p> <p>16、抽检方案技术条款要求中第 47 条“脚架颜色：玫瑰金”实际发现为黑钛金；</p> <p>17、抽检方案技术条款要求中第 48 条“整体尺寸：470mm*500mm*950mm”实际发现整体尺寸：435*455*764mm，该变更按采购单位要求进行变更但未备案，与要求不符；</p> <p>18、抽检方案技术条款要求中第 49 条“黑色平头塑料塞外露：10mm”实际发现黑</p>
--	---

# 政府采购项目合同履行抽检评价报告

报告编号: GPI2021-0051

第 4 页 共 24 页

	<p>色平头塑料塞外露: 5mm, 该变更按采购单位要求进行变更但未备案, 与要求不符;</p> <p>19、抽检方案技术条款要求中第 53 条“上托盘尺寸为: 800mm*400mm*6mm, 底托盘尺寸为: 900mm*450mm*10mm, 配有可调节脚钉”实际发现上托盘尺寸为: 243mm*243mm*3mm, 底托盘尺寸为: 400mm*400mm*7mm, 未配有可调节脚钉, 该变更按采购单位要求进行变更但未备案, 与要求不符;</p> <p>20、抽检方案技术条款要求中第 56 条“侧板尺寸: 900mm*600mm*50mm”实际发现侧板尺寸: 1000mm*855mm*60mm, 该变更按采购单位要求进行变更但未备案, 与要求不符;</p> <p>21、抽检方案技术条款要求中第 57 条“卡座 1 尺寸: 18890mm*700mm*1000mm, 卡座 2 尺寸: 4370mm*700mm*1000mm”实际发现卡座 1 尺寸: 18890mm*615mm*1000mm, 卡座 2 尺寸: 4370mm*615mm*1000mm, 该变更按采购单位要求进行变更但未备案, 与要求不符;</p> <p>22、抽检方案技术条款要求中第 58 条“座板、靠背: 坐箱高度 350mm, 深度 600mm, 厚度 100mm”实际发现座板、靠背: 坐箱高度 470mm, 深度 470mm, 厚度 80mm, 该变更按采购单位要求进行变更但未备案, 与要求不符。</p> <p>23、抽检方案技术条款要求中第 60 条“花槽深 85MM”, 实际发现花槽深 100MM, 该变更按采购单位要求进行变更但未备案, 与要求不符;</p> <p>24、抽检方案技术条款要求中第 61 条“绿植箱尺寸: 2400mm 长*400mm 宽*900mm 高”实际发现绿植箱尺寸: 2400mm 长*305mm 宽*900mm 高, 该变更按采购单位要求进行变更但未备案, 与要求不符;</p> <p>25、抽检方案技术条款要求中第 6 条、第 11 条、第 18 条、第 23 条、第 27 条、第 35 条、第 38 条、第 52 条“所有板材均经过防虫、防腐处理, 漆面耐磨, 易清洁, 甲醛释放量: <math>\leq 0.5\text{mg/L}</math>, 含水率: <math>\leq 11\%</math>, 内胶合强度: <math>\geq 7\text{MPa}</math>, 静曲强度: <math>\geq 15\text{MPa}</math>, 2H 吸水厚度膨胀率: <math>\leq 7\%</math>, 通过 GB/T 9846-2015 标准”实际现场未提供相关资料, 与要求不符;</p> <p>26、抽检方案技术条款要求中第 39 条、第 59 条“软包坐垫靠背: 座包采用合成乳胶(PU)发泡一体成型泡棉, 密度: <math>\geq 36\text{kg/m}^2</math>, 回弹力: <math>\geq 47\%</math>。深度 650mm, 厚度 100mm, 靠背采用合成乳胶(PU)发泡一体成型泡棉, 密度: <math>\geq 36\text{kg/m}^2</math>, 回弹力: <math>\geq 47\%</math>。表面采用优质皮革覆面, 符合 GB/T16799-2008 家具用皮革标准要求、GB20400-2006 皮革和毛皮 有害物质限量标准 B 类要求。符合 GB/T10802-2006 标准要求”实际现场未提供相关资料, 与要求不符。</p> <p>根据现场抽检评价结果, 本项目履约抽检评价总分为 49.3 分, 抽检结果评价等级</p>
--	---

# 政府采购项目合同履行抽检评价报告

报告编号: GPI2021-0051

第 5 页 共 24 页

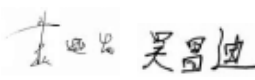
	<p>为差。</p> <p>具体检测结果详见政府采购项目抽检明细。。</p> <p>抽检机构代表签字:  吴昌迪</p> <p>2021 年 11 月 17 日</p>
--	---

# 政府采购项目合同履约抽检评价报告

报告编号: GPI2021-0051

第 6 页 共 24 页

## 二、抽检明细

商务条款（采购文件技术要求）				
序号	代码	内容	抽检结果	单项评价
1.	b	交货期：合同签订后 20 天（日历日）内完成所有采购货物的供货、安装、调试和验收，并交付给甲方正常使用。		符合 <input checked="" type="checkbox"/> 不符合 <input type="checkbox"/>
2.	b	本合同的质量保证期为三年，质保期内乙方对所供货物实行包修、包换、包退、包维护保养，期满后可同时提供终身（直偿）维修保养服务。质保期内，如设备或零部件因非人为因素出现故障而造成短期停用时，则质保期和免费维修期相应顺延。如停用时间累计超过 90 天则质保期重新计算。对甲方的服务通知，乙方在接报后 24 小时内赶到现场进行修理或更换。		符合 <input checked="" type="checkbox"/> 不符合 <input type="checkbox"/>

技术条款（采购文件技术要求）				
序号	代码	内容	抽检结果	单项评价
餐厅定制家具-餐椅 1				
3.	b	整体尺寸：460mm*500mm*800mm，整体贴实木木皮，原木色。		符合 <input checked="" type="checkbox"/> 不符合 <input type="checkbox"/>
4.	b	座板尺寸：450mm*480mm*16mm，采用实木多层板模压出弧度，按尺寸修边，整体贴白蜡木实木木皮，木皮厚度≥0.3mm。	实际发现座板尺寸：450*460*10mm，该变更按采购单位要求进行变更但未备案	符合 <input type="checkbox"/> 不符合 <input checked="" type="checkbox"/>
5.	b	背板尺寸：450mm*430mm*16mm，采用实木多层板模压出弧度，按尺寸修边，整体贴白蜡木实木木皮，木皮厚度≥0.3mm。	实际发现背板尺寸：400*430*10mm，该变更按采购单位要求进行变更但未备案	符合 <input type="checkbox"/> 不符合 <input checked="" type="checkbox"/>

# 政府采购项目合同履约抽检评价报告

报告编号: GPI2021-0051

第 7 页 共 24 页

技术条款（采购文件技术要求）				
序号	代码	内容	抽检结果	单项评价
6.	b	所有板材均经过防虫、防腐处理，漆面耐磨，易清洁，甲醛释放量：≤0.5mg/L，含水率：≤11%，内胶合强度：≥7MPa，静曲强度：≥15MPa，2H 吸水厚度膨胀率：≤7%，通过 GB/T 9846-2015 标准。	实际现场未提供相关资料	符合 <input checked="" type="checkbox"/> 不符合 <input type="checkbox"/>
7.	b	脚架：尺寸Φ40mm*420mm		符合 <input checked="" type="checkbox"/> 不符合 <input type="checkbox"/>
餐厅定制家具-餐椅 2、餐椅 3、餐椅 4				
8.	b	整体尺寸：460mm*500mm*800mm，整体贴实木木皮，实色开放。		符合 <input checked="" type="checkbox"/> 不符合 <input type="checkbox"/>
9.	b	座板尺寸：450mm*480mm*16mm，采用实木多层板模压出弧度，按尺寸修边，整体贴白蜡木实木木皮，木皮厚度≥0.3mm。	实际发现座板尺寸：450*460*10mm，该变更按采购单位要求进行变更但未备案	符合 <input type="checkbox"/> 不符合 <input checked="" type="checkbox"/>
10.	b	背板尺寸：450mm*430mm*16mm，采用实木多层板模压出弧度，按尺寸修边，整体贴白蜡木实木木皮，木皮厚度≥0.3mm。	实际发现背板尺寸：400*430*10mm，该变更按采购单位要求进行变更但未备案	符合 <input type="checkbox"/> 不符合 <input checked="" type="checkbox"/>
11.	b	所有板材均经过防虫、防腐处理，漆面耐磨，易清洁，甲醛释放量：≤0.5mg/L，含水率：≤11%，内胶合强度：≥7MPa，静曲强度：≥15MPa，2H 吸水厚度膨胀率：≤7%，通过 GB/T 9846-2015 标准。	实际现场未提供相关资料	符合 <input type="checkbox"/> 不符合 <input checked="" type="checkbox"/>
12.	b	脚架：尺寸Φ40mm*420mm		符合 <input checked="" type="checkbox"/> 不符合 <input type="checkbox"/>
餐厅定制家具-吧椅 1				
13.	b	整体尺寸：470mm*500mm*950mm，座板尺寸：420mm*450mm。	实际发现整体尺寸：435*455*764mm，该变更按采购单位要求进行变更但未备案	符合 <input type="checkbox"/> 不符合 <input checked="" type="checkbox"/>

# 政府采购项目合同履约抽检评价报告

报告编号: GPI2021-0051

第 8 页 共 24 页

技术条款（采购文件技术要求）				
序号	代码	内容	抽检结果	单项评价
14.	b	采用一次性成型 pp 塑料，塑料胶板条纹设计，需采用全新 PP 料制作，符合国际环保要求。		符合 <input checked="" type="checkbox"/> 不符合 <input type="checkbox"/>
15.	b	脚架颜色玫瑰金，尺寸：520mm*520mm*740mm，所有不锈钢管端口有黑色平头塑料塞，胶塞内长 3-5mm，外露 10mm。	实际发现黑色平头塑料塞外露：5mm，该变更按采购单位要求进行变更但未备案	符合 <input type="checkbox"/> 不符合 <input checked="" type="checkbox"/>
餐厅定制家具-餐台 1				
16.	b	整体尺寸：1200mm*600mm*750mm， 面板尺寸：1200mm*600mm*40mm。		符合 <input checked="" type="checkbox"/> 不符合 <input type="checkbox"/>
17.	b	基材采用环保型 E1 级多层实木板，制作工艺采用 9mm+22mm+9mm 板材合压而成，修边后反面做斜边工艺，又经手工粘贴白蜡木实木木皮封边，木皮厚度：≥0.3mm。		符合 <input checked="" type="checkbox"/> 不符合 <input type="checkbox"/>
18.	b	所有板材均经过防虫、防腐处理，漆面耐磨，易清洁，甲醛释放量：≤0.5mg/L，含水率：≤11%，内胶合强度：≥7MPa，静曲强度：≥15MPa，2H 吸水厚度膨胀率：≤7%，通过 GB/T 9846-2015 标准。	实际现场未提供相关资料	符合 <input type="checkbox"/> 不符合 <input checked="" type="checkbox"/>
19.	b	脚架：颜色黑钛金，配两个脚架。		符合 <input checked="" type="checkbox"/> 不符合 <input type="checkbox"/>
20.	b	上托盘尺寸：350mm*350mm*6mm，中柱尺寸：Φ76mm*694mm，采用国标尺寸圆钢，底盘尺寸为：400mm*400mm*10mm，配可调节脚钉。	实际发现上托盘尺寸为：243mm*243mm*6mm，底盘尺寸为：700mm*400mm*7mm，未配可调节脚钉，该变更按采购单位要求进行变更但未备案	符合 <input type="checkbox"/> 不符合 <input checked="" type="checkbox"/>
餐厅定制家具-餐台 2				

# 政府采购项目合同履约抽检评价报告

报告编号: GPI2021-0051

第 9 页 共 24 页

技术条款（采购文件技术要求）				
序号	代码	内容	抽检结果	单项评价
21.	b	整体尺寸：600mm*600mm*750mm， 面板尺寸：600mm*600mm*40mm。	实际发现配一个五金脚架，上托盘尺寸为：243mm*243mm*3mm，底盘尺寸为：400mm*400mm*7mm，未配有可调节脚钉，该变更按采购单位要求进行变更但未备案	符合 <input type="checkbox"/> 不符合 <input checked="" type="checkbox"/>
22.	b	基材采用环保型 E1 级多层实木板，制作工艺采用 9mm+22mm+9mm 板材合压而成，修边后反面做斜边工艺，又经手工粘贴白蜡木实木木皮封边，木皮厚度：≥0.3mm。		符合 <input checked="" type="checkbox"/> 不符合 <input type="checkbox"/>
23.	b	所有板材均经过防虫、防腐处理，漆面耐磨，易清洁，甲醛释放量：≤0.5mg/L，含水率：≤11%，内胶合强度：≥7MPa，静曲强度：≥15MPa，2H 吸水厚度膨胀率：≤7%，通过 GB/T 9846-2015 标准。	实际现场未提供相关资料	符合 <input type="checkbox"/> 不符合 <input checked="" type="checkbox"/>
24.	b	脚架颜色黑钛金，配三个五金脚架，上托盘尺寸：350mm*350mm*6mm，中柱尺寸：Φ 76mm*69mm*4，底盘尺寸为：400mm*400mm*10mm，配有可调节脚钉。		符合 <input checked="" type="checkbox"/> 不符合 <input type="checkbox"/>
餐厅定制家具-餐台 3				
25.	b	整体尺寸：Φ 1100mm*750mm， 面板尺寸：Φ 1100mm*40mm。		符合 <input checked="" type="checkbox"/> 不符合 <input type="checkbox"/>
26.	b	基材采用环保型 E1 级多层实木板，制作工艺采用 9mm+22mm+9mm 板材合压而成，修边后反面做斜边工艺，又经手工粘贴白蜡木实木木皮封边，木皮厚度：≥0.3mm。		符合 <input checked="" type="checkbox"/> 不符合 <input type="checkbox"/>
27.	b	所有板材均经过防虫、防腐处理，漆面耐磨，易清洁，甲醛释放量：≤0.5mg/L，含水率：≤11%，内胶合强度：≥7MPa，静曲强度：≥15MPa，2H 吸水厚度膨胀率：≤7%，通过 GB/T 9846-2015 标准。	实际现场未提供相关资料	符合 <input type="checkbox"/> 不符合 <input checked="" type="checkbox"/>

# 政府采购项目合同履约抽检评价报告

报告编号: GPI2021-0051

第 10 页 共 24 页

技术条款（采购文件技术要求）				
序号	代码	内容	抽检结果	单项评价
28.	b	脚架颜色黑钛金，上托盘尺寸为：Φ 600*6mm，中柱尺寸：Φ 150mm*694mm，底盘尺寸为：Φ 650*10mm，配有可调节脚钉。	实际发现上托盘尺寸为：Φ 880*25mm，中柱尺寸：Φ 76*694mm，底盘尺寸为：Φ 575*10mm，未配有可调节脚钉，该变更按采购单位要求进行变更但未备案	符合 <input type="checkbox"/> 不符合 <input checked="" type="checkbox"/>
餐厅定制家具-餐台 4				
29.	b	整体尺寸：Φ 1350mm*750mm， 面板尺寸：Φ 1350mm*40mm。		符合 <input checked="" type="checkbox"/> 不符合 <input type="checkbox"/>
30.	b	基材采用环保型 E1 级多层实木板，制作工艺采用 9mm+22mm+9mm 板材合压而成，修边后反面做斜边工艺，又经手工粘贴白蜡木实木木皮封边，木皮厚度：≥0.3mm。		符合 <input checked="" type="checkbox"/> 不符合 <input type="checkbox"/>
31.	b	脚架颜色黑钛金，上托盘尺寸为：Φ 700*6mm，中柱尺寸：Φ 150mm*694mm，底盘尺寸为：Φ 750*10mm，底部配有可调节脚钉。	实际发现上托盘尺寸为：Φ 1200*25mm，中柱尺寸：Φ 76mm*694，底盘尺寸为：Φ 718*10mm，底部未配有可调节脚钉，该变更按采购单位要求进行变更但未备案	符合 <input type="checkbox"/> 不符合 <input checked="" type="checkbox"/>
餐厅定制家具-吧台 1				
32.	b	整体尺寸：2400mm*600mm*900mm， 面板尺寸：2400mm*600mm*50mm。	实际发现整体尺寸：面板尺寸：2400mm*600mm*43mm，该变更按采购单位要求进行变更但未备案	符合 <input type="checkbox"/> 不符合 <input checked="" type="checkbox"/>
33.	b	基材采用环保型 E1 级多层实木板，制作工艺采用 9mm+22mm+9mm 板材合压而成，修边后反面做斜边工艺，又经手工粘贴白蜡木实木木皮封边，木皮厚度：≥0.3mm。		符合 <input checked="" type="checkbox"/> 不符合 <input type="checkbox"/>

# 政府采购项目合同履约抽检评价报告

技术条款（采购文件技术要求）				
序号	代码	内容	抽检结果	单项评价
34.	b	侧板：尺寸：900mm*600mm*50mm，基材采用环保型 E1 级多层实木板，制作工艺采用 9mm+22mm+9mm 板材合压而成，修边后反面做斜边工艺，又经手工粘贴白蜡木实木木皮封边，木皮厚度：≥0.3mm。		符合 <input checked="" type="checkbox"/> 不符合 <input type="checkbox"/>
35.	b	所有板材均经过防虫、防腐处理，漆面耐磨，易清洁，甲醛释放量：≤0.5mg/L，含水率：≤11%，内胶合强度：≥7MPa，静曲强度：≥15MPa，2H 吸水厚度膨胀率：≤7%，通过 GB/T 9846-2015 标准。	实际现场未提供相关资料	符合 <input type="checkbox"/> 不符合 <input checked="" type="checkbox"/>
餐厅定制家具-单面卡座 1				
36.	b	卡座尺寸：6350mm*800mm*1000mm， 卡座尺寸：5400mm*800mm*1000mm。	实际发现卡座尺寸：6350mm*605mm*1000mm，卡座尺寸：5400mm*605mm*1000mm，该变更按采购单位要求进行变更但未备案	符合 <input type="checkbox"/> 不符合 <input checked="" type="checkbox"/>
37.	b	座板、靠背：坐箱高度 350mm，深度 650mm，靠背高度 1000mm，厚度 100mm，基材采用环保型 E1 级多层实木板，制作工艺采用多层实木板材合压而成，美观大方，见光面均手工粘贴白蜡木实木木皮封边，木皮厚度：≥0.3mm。	实际发现座板、靠背：坐箱高度 475mm，深度 495mm，厚度 80mm，该变更按采购单位要求进行变更但未备案	符合 <input type="checkbox"/> 不符合 <input checked="" type="checkbox"/>
38.	b	所有板材均经过防虫、防腐处理，漆面耐磨，易清洁，甲醛释放量：≤0.5mg/L，含水率：≤11%，内胶合强度：≥7MPa，静曲强度：≥15MPa，2H 吸水厚度膨胀率：≤7%，通过 GB/T 9846-2015 标准。	实际现场未提供相关资料	符合 <input type="checkbox"/> 不符合 <input checked="" type="checkbox"/>

# 政府采购项目合同履行抽检评价报告

报告编号: GPI2021-0051

第 12 页 共 24 页

技术条款（采购文件技术要求）				
序号	代码	内容	抽检结果	单项评价
39.	b	软包坐垫靠背：座包采用合成乳胶(PU)发泡一体成型泡棉，密度：≥36kg/m2，回弹力：≥47%。深度 650mm，厚度 100mm，靠背采用合成乳胶(PU)发泡一体成型泡棉，密度：≥36kg/m2，回弹力：≥47%。，表面采用优质皮革覆面，符合 GB/T16799-2008 家具用皮革标准要求、GB20400-2006 皮革和毛皮 有害物质限量标准 B 类要求。符合 GB/T10802-2006 标准要求。	实际现场未提供相关资料	符合 <input type="checkbox"/> 不符合 <input checked="" type="checkbox"/>
餐厅定制家具-餐椅 5				
40.	b	整体尺寸：550mm*500mm*850mm 座板、靠背尺寸：550mm*500mm	实际发现整体尺寸：583mm*543mm*805mm，座板、靠背尺寸：520mm*475mm，该变更按采购单位要求进行变更但未备案	符合 <input type="checkbox"/> 不符合 <input checked="" type="checkbox"/>
41.	b	采用优质皮革覆面，符合 GB/T16799-2008 家具用皮革标准要求、GB20400-2006 皮革和毛皮 有害物质限量标准 B 类要求。海绵：合成乳胶(PU)发泡一体成型泡棉，密度：≥36kg/m2，回弹力：≥47%。		符合 <input checked="" type="checkbox"/> 不符合 <input type="checkbox"/>
42.	b	基材：采用环保型 E1 级多层实木板，模压成型，覆面皮革。		符合 <input checked="" type="checkbox"/> 不符合 <input type="checkbox"/>
43.	b	脚架尺寸：450mm*450mm*400mm，所有不锈钢管端口有黑色平头塑料塞，胶塞内长 3-5mm，外露 10mm。	实际发现脚架尺寸：450mm*370mm*400mm，所有不锈钢管端口有黑色圆头塑料塞，该变更按采购单位要求进行变更但未备案	符合 <input type="checkbox"/> 不符合 <input checked="" type="checkbox"/>
餐厅定制家具-餐椅 6、7				
44.	b	座板、靠背尺寸：550mm*500mm		符合 <input checked="" type="checkbox"/> 不符合 <input type="checkbox"/>

# 政府采购项目合同履行抽检评价报告

报告编号: GPI2021-0051

第 13 页 共 24 页

技术条款（采购文件技术要求）				
序号	代码	内容	抽检结果	单项评价
45.	b	采用优质皮革覆面,符合GB/T16799-2008家具用皮革标准要求、GB20400-2006 皮革和毛皮 有害物质限量标准 B 类要求。海绵: 合成乳胶(PU)发泡一体成型泡棉,密度: $\geq 36\text{kg/m}^2$ , 回弹力: $\geq 47\%$ 。		符合 <input checked="" type="checkbox"/> 不符合 <input type="checkbox"/>
46.	b	基材: 采用环保型 E1 级多层实木板, 模压成型, 覆面皮革。		符合 <input checked="" type="checkbox"/> 不符合 <input type="checkbox"/>
47.	b	脚架: 颜色玫瑰金, 尺寸: 450mm*450mm*400mm, 所有不锈钢管端口有黑色平头塑料塞, 胶塞内长 3-5mm, 外露 10mm。	实际发现为黑钛金	符合 <input type="checkbox"/> 不符合 <input checked="" type="checkbox"/>
餐厅定制家具-吧椅 2				
48.	b	整体尺寸: 470mm*500mm*950mm, 座板尺寸: 420mm*450mm。	实际发现整体尺寸: 435*455*764mm, 该变更按采购单位要求进行变更但未备案	符合 <input type="checkbox"/> 不符合 <input checked="" type="checkbox"/>
49.	b	脚架: 颜色玫瑰金, 尺寸: 520mm*520mm*740mm, 所有不锈钢管端口有黑色平头塑料塞, 胶塞内长 3-5mm, 外露 10mm。	实际发现黑色平头塑料塞外露: 5mm, 该变更按采购单位要求进行变更但未备案	符合 <input type="checkbox"/> 不符合 <input checked="" type="checkbox"/>
餐厅定制家具-餐台 5				
50.	b	整体尺寸: 650mm*650mm*750mm, 面板: 尺寸: 650mm*650mm*40mm。		符合 <input checked="" type="checkbox"/> 不符合 <input type="checkbox"/>
51.	b	基材采用环保型 E1 级多层实木板, 制作工艺采用 9mm+22mm+9mm 板材合压而成, 修边后反面做斜边工艺, 美观大方, 又经手工粘贴白蜡木实木木皮封边, 木皮厚度: $\geq 0.3\text{mm}$ 。		符合 <input checked="" type="checkbox"/> 不符合 <input type="checkbox"/>

# 政府采购项目合同履约抽检评价报告

报告编号：GPI2021-0051

第 14 页 共 24 页

技术条款（采购文件技术要求）				
序号	代码	内容	抽检结果	单项评价
52.	b	所有板材均经过防虫、防腐处理，漆面耐磨，易清洁，甲醛释放量：≤0.5mg/L，含水率：≤11%，内胶合强度：≥7MPa，静曲强度：≥15MPa，2H 吸水厚度膨胀率：≤7%，通过 GB/T 9846-2015 标准。	实际现场未提供相关资料	符合 <input type="checkbox"/> 不符合 <input checked="" type="checkbox"/>
53.	b	脚架：颜色黑钛金，上托盘尺寸为：800mm*400mm*6mm，中柱尺寸：Φ76mm*694mm，底托盘尺寸为：900mm*450mm*10mm，配有可调节脚钉。	实际发现上托盘尺寸为：243mm*243mm*3mm，底托盘尺寸为：400mm*400mm*7mm，未配有可调节脚钉，该变更按采购单位要求进行变更但未备案	符合 <input type="checkbox"/> 不符合 <input checked="" type="checkbox"/>
餐厅定制家具-吧台 2				
54.	b	整体尺寸：4940mm*1000mm*900mm， 面板：尺寸：4940mm*1000mm*50mm。		符合 <input checked="" type="checkbox"/> 不符合 <input type="checkbox"/>
55.	b	基材采用环保型 E1 级多层实木板，制作工艺采用 9mm+22mm+9mm 板材合压而成，修边后反面做斜边工艺，美观大方，又经手工粘贴白蜡木实木木皮封边，木皮厚度：≥0.3mm。		符合 <input checked="" type="checkbox"/> 不符合 <input type="checkbox"/>
56.	b	侧板尺寸：900mm*600mm*50mm，基材采用环保型 E1 级多层实木板，制作工艺采用 9mm+22mm+9mm 板材合压而成，修边后反面做斜边工艺，美观大方，又经手工粘贴白蜡木实木木皮封边，木皮厚度：≥0.3mm。	实际发现侧板尺寸：1000mm*855mm*60mm，该变更按采购单位要求进行变更但未备案	符合 <input type="checkbox"/> 不符合 <input checked="" type="checkbox"/>
餐厅定制家具-单面卡位 2				
57.	b	卡座 1 尺寸：18890mm*700mm*1000mm， 卡座 2 尺寸：4370mm*700mm*1000mm。	实际发现卡座 1 尺寸：18890mm*615mm*1000mm， 卡座 2 尺寸：4370mm*615mm*1000mm，该变更按采购单位要求进行变更但未备案	符合 <input type="checkbox"/> 不符合 <input checked="" type="checkbox"/>

# 政府采购项目合同履行抽检评价报告

报告编号：GPI2021-0051

第 15 页 共 24 页

技术条款（采购文件技术要求）				
序号	代码	内容	抽检结果	单项评价
58.	b	座板、靠背：坐箱高度 350mm，深度 600mm，靠背高度 1000mm，厚度 100mm，基材采用环保型 E1 级多层实木板，制作工艺采用多层实木板材合压而成，见光面均手工粘贴白蜡木实木木皮封边，木皮厚度：≥ 0.3mm。	实际发现座板、靠背：坐箱高度 470mm，深度 470mm，厚度 80mm，该变更按采购单位要求进行变更但未备案	符合 <input type="checkbox"/> 不符合 <input checked="" type="checkbox"/>
59.	b	所有板材均经过防虫、防腐处理，漆面耐磨，易清洁，甲醛释放量：≤0.5mg/L，含水率：≤11%，内胶合强度：≥7MPa，静曲强度：≥15MPa，2H 吸水厚度膨胀率：≤7%，通过 GB/T 9846-2015 标准。软包坐垫靠背：座包采用合成乳胶(PU)发泡一体成型泡棉，密度：≥36kg/m2，回弹力：≥47%，深度 600mm，厚度 100mm，靠背采用合成乳胶(PU)发泡一体成型泡棉，密度：≥36kg/m2，回弹力：≥47%。表面采用优质皮革覆面，符合 GB/T16799-2008 家具用皮革标准要求、GB20400-2006 皮革和毛皮 有害物质限量标准 B 类要求。符合 GB/T10802-2006 标准要求。	实际现场未提供相关资料	符合 <input type="checkbox"/> 不符合 <input checked="" type="checkbox"/>
其他				
60.	b	大理石花架：仿大理石花架 尺寸：3400 长*300 宽*750 高，花槽深度 85MM，壁厚 50MM，实木多层板打底，多层夹板贴仿大理石板面。	实际发现花槽深 100MM，该变更按采购单位要求进行变更但未备案	符合 <input type="checkbox"/> 不符合 <input checked="" type="checkbox"/>
61.	b	绿植箱：仿大理石绿植箱 尺寸：2400 长*400 宽*900 高，花槽深 100MM，壁厚 50MM，实木多层板打底，多层夹板贴仿大理石板面。	该变更按采购单位要求进行变更但未备案，与要求不符	符合 <input type="checkbox"/> 不符合 <input checked="" type="checkbox"/>
62.	b	挂画 1、2：木作-无框。		符合 <input checked="" type="checkbox"/> 不符合 <input type="checkbox"/>
63.	b	多肉植物：家具安装完成后验收前根据经甲方同意后的深化设计方案配置植物，带土，带花盆，外观美观。		符合 <input checked="" type="checkbox"/> 不符合 <input type="checkbox"/>

# 政府采购项目合同履约抽检评价报告

技术条款（采购文件技术要求）				
序号	代码	内容	抽检结果	单项评价
64.	b	眼眉叶束:家具安装完成后验收前根据经甲方同意后的深化设计方案配置植物,带土,带花盆,外观美观。		符合 <input checked="" type="checkbox"/> 不符合 <input type="checkbox"/>
65.	b	波斯草:家具安装完成后验收前根据经甲方同意后的深化设计方案配置植物,带土,带花盆,外观美观。		符合 <input checked="" type="checkbox"/> 不符合 <input type="checkbox"/>
66.	b	如意翡翠:家具安装完成后验收前根据经甲方同意后的深化设计方案配置植物,带土,带花盆,外观美观		符合 <input checked="" type="checkbox"/> 不符合 <input type="checkbox"/>
67.	b	苔藓球:家具安装完成后验收前根据经甲方同意后的深化设计方案配置植物,带土,带花盆,外观美观。		符合 <input checked="" type="checkbox"/> 不符合 <input type="checkbox"/>
注：评价条款分为极重要条款、重要条款、一般条款三类，分别以代码 a、b、c 表示；				
<div>评价分：49.3 分</div> <div>评价等级：<input type="checkbox"/> 优      <input type="checkbox"/> 良      <input type="checkbox"/> 中      <input checked="" type="checkbox"/> 差</div>				

# 政府采购项目合同履行抽检评价报告

报告编号: GPI2021-0051

第 17 页 共 24 页

## 三、抽检照片

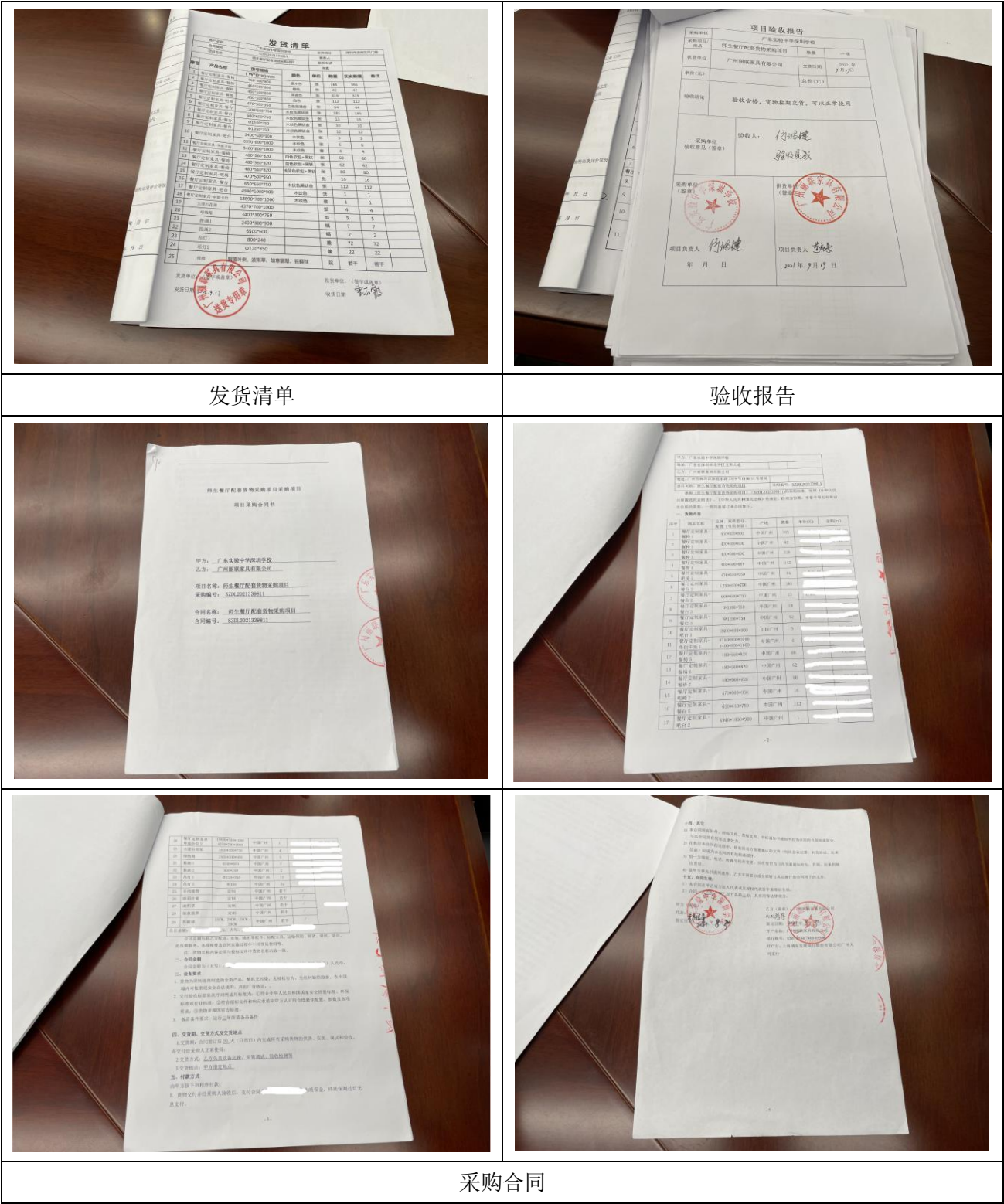

采购合同

# 政府采购项目合同履行抽检评价报告

报告编号：GPI2021-0051

第 18 页 共 24 页



餐厅定制家具-餐椅 1



# 政府采购项目合同履行抽检评价报告

报告编号：GPI2021-0051

第 19 页 共 24 页



餐厅定制家具-餐椅 2、餐椅 3、餐椅 4



餐厅定制家具-吧椅



# 政府采购项目合同履行抽检评价报告

报告编号: GPI2021-0051

第 20 页 共 24 页



餐厅定制家具-餐台



餐厅定制家具-餐台 3

# 政府采购项目合同履行抽检评价报告

报告编号: GPI2021-0051

第 21 页 共 24 页

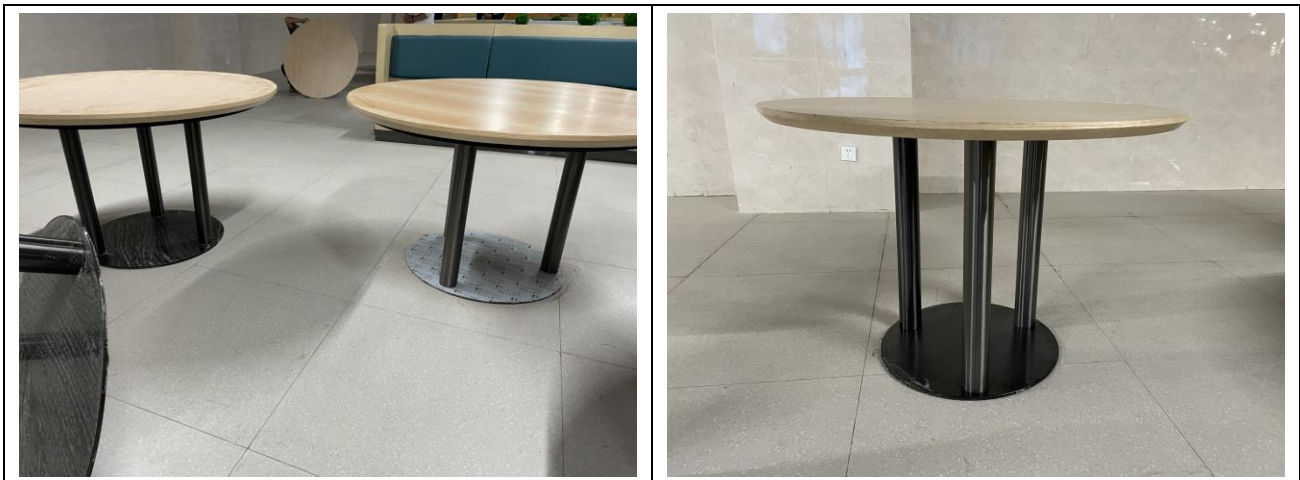

餐厅定制家具-餐台 4



餐厅定制家具-吧台

# 政府采购项目合同履行抽检评价报告

报告编号：GPI2021-0051

第 22 页 共 24 页



餐厅定制家具-餐椅 5



餐厅定制家具-餐椅 6、7

# 政府采购项目合同履行抽检评价报告

报告编号: GPI2021-0051

第 23 页 共 24 页

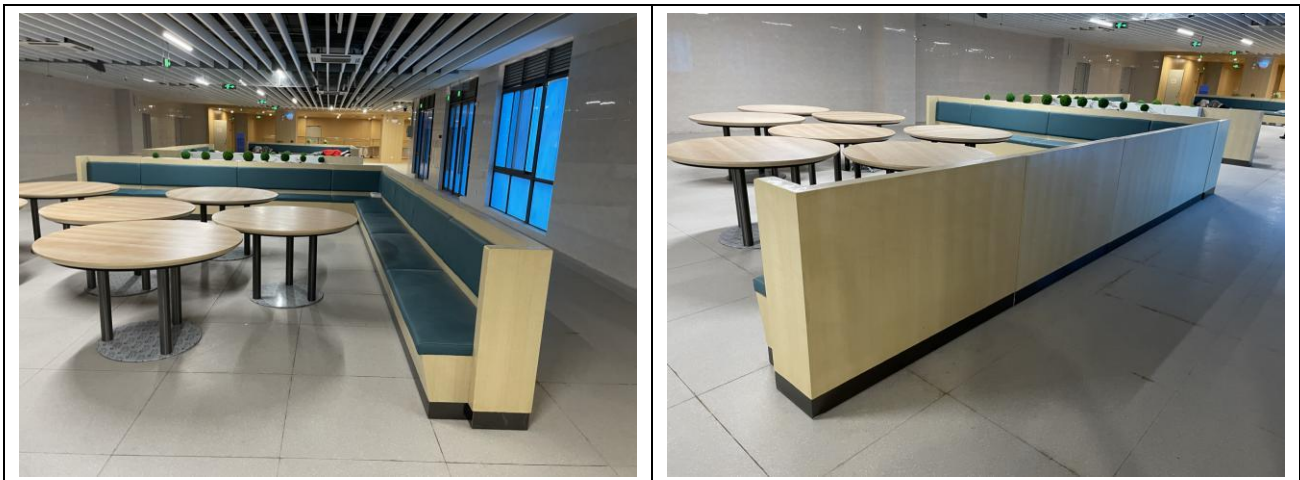

餐厅定制家具-单面卡座 1



餐厅定制家具-单面卡位 2



# 政府采购项目合同履行抽检评价报告

报告编号: GPI2021-0051

第 24 页 共 24 页



其他

————— 以 下 空 白 —————