

# 政府采购项目合同履行抽检评价报告

报告编号：SET2020-11885

第 1 页 共15页

项目名称	清华-伯克利深圳学院筹备办公室-计算机集群		
项目编号	SZCG2018188757	合同编号	SZHT（2019）025734
采购人	清华-伯克利深圳学院筹备办公室		
履约供应商	曙光信息产业(北京)有限公司		
抽检机构	中检集团南方测试股份有限公司		
政府集中采购机构	深圳市政府采购中心		

(盖章)

签发人：侯清  
审核：王杰  
主检：毛乐

签发日期：2020年09月28日

# 政府采购项目合同履约抽检评价报告

报告编号：SET2020-11885

第 2 页 共15页

## 一、抽检总结

项目名称	清华-伯克利深圳学院筹备办公室-计算机集群		
项目编号	SZCG2018188757	合同编号	SZHT (2019) 025734
采购人	清华-伯克利深圳学院筹备办公室		
履约供应商	曙光信息产业(北京)有限公司		
抽检机构	中检集团南方测试股份有限公司		
政府集中采购机构	深圳市政府采购中心		
现场抽检地点	清华-伯克利深圳学院筹备办公室	实验室检测抽样	<input type="checkbox"/> 是 <input checked="" type="checkbox"/> 否
现场抽检日期	2020-09-28	环境条件	/
抽检依据	<input type="checkbox"/> 法律法规、政府规章_____。 <input checked="" type="checkbox"/> 采购文件 <input checked="" type="checkbox"/> 采购合同 <input checked="" type="checkbox"/> 标准 <u>SZDB/Z 319-2018 政府采购项目合同履约抽检及评价规范</u>		
抽检结果汇总	<p>根据如上“抽检依据”，按本次“政府采购项目合同履约抽检评价方案”内容进行现场抽检，结果存在如下不一致项目：</p> <p>1. 货物实际到货日期（2019年2月17日）与合同中规定日期（签订合同后45天内，合同签订之日期为2018年12月28日）不一致；</p> <p>评价得分为：97.0分；评价等级为：良；详细见后页。</p> <p>第三评审方代表签字： </p> <p>2020年09月28日</p>		

# 政府采购项目合同履行抽检评价报告

报告编号： SET2020-11885

第 3 页 共15页

## 二、抽检明细

商务条款（图 1-图 2）				
序号	代码	内容	抽检结果	单项评价
1.	b	交货日期:合同签订后 45 个日历日内交货,产品的附件、备品备件及专用工具应随产品一同交付;	不符合要求	符合 <input type="checkbox"/> ; 不符合 <input checked="" type="checkbox"/>
2.	b	交货地点: 深圳市南山区西丽大学城清华校区能源与环境大楼;	符合要求	符合 <input checked="" type="checkbox"/> ; 不符合 <input type="checkbox"/>
3.	b	保修期: 保修 3 年;	符合要求	符合 <input checked="" type="checkbox"/> ; 不符合 <input type="checkbox"/>
技术条款（采购文件技术要求）（图 3-图 18）				
序号	代码	内容	抽检结果	单项评价
计算节点				
4.	b	型号: 曙光 I610-G30; 数量: 22 台;	符合要求	符合 <input checked="" type="checkbox"/> ; 不符合 <input type="checkbox"/>
5.	b	平均密度不大于 1U/节点, 高密度方案优先; 提供设备内部结构示意图, 保证优良的散热设计;	符合要求	符合 <input checked="" type="checkbox"/> ; 不符合 <input type="checkbox"/>
6.	b	处理器: 配置 2 个 Intel Xeon Gold 6126 处理器; 主频 $\geq 2.6$ GHz, $\geq 12$ 核;	符合要求	符合 <input checked="" type="checkbox"/> ; 不符合 <input type="checkbox"/>
7.	b	内存: $\geq 12$ 根 8GB ECC DDR4 2666 内存;	符合要求	符合 <input checked="" type="checkbox"/> ; 不符合 <input type="checkbox"/>
8.	b	内存扩展: 配置 $\geq 12$ 个内存插槽, 支持 6 通道访问, 支持不少于 384GB 内存;	符合要求	符合 <input checked="" type="checkbox"/> ; 不符合 <input type="checkbox"/>
9.	b	硬盘: $\geq 1$ 块 1TB 7.2K 2.5 寸企业级 SATA 硬盘;	符合要求	符合 <input checked="" type="checkbox"/> ; 不符合 <input type="checkbox"/>
10.	b	硬盘扩展: $\geq 2$ 个硬盘槽位, 支持 Raid 0, 1;	符合要求	符合 <input checked="" type="checkbox"/> ; 不符合 <input type="checkbox"/>

# 政府采购项目合同履约抽检评价报告

报告编号： SET2020-11885

第 4 页 共15页

11.	b	千兆网络接口：配置 2 个千兆网络接口；	符合要求	符合 <input checked="" type="checkbox"/> ；不符合 <input type="checkbox"/>
12.	b	高速网络接口：提供≥1 个 100Gb/s Intel Omni-Path 高速网络接口；	符合要求	符合 <input checked="" type="checkbox"/> ；不符合 <input type="checkbox"/>
13.	b	扩展插槽：主板集成≥2 个 PCI-E 3.0 插槽；	符合要求	符合 <input checked="" type="checkbox"/> ；不符合 <input type="checkbox"/>
14.	b	维护：≥2 个 USB 3.0 接口；	符合要求	符合 <input checked="" type="checkbox"/> ；不符合 <input type="checkbox"/>
15.	b	其他端口：≥1 个 VGA 视频端口；	符合要求	符合 <input checked="" type="checkbox"/> ；不符合 <input type="checkbox"/>
16.	b	电源：配置冗余热插拔电源；	符合要求	符合 <input checked="" type="checkbox"/> ；不符合 <input type="checkbox"/>
17.	b	远程管理：配置远程管理功能，支持中文界面管理，支持远程开关机、虚拟 KVM；	符合要求	符合 <input checked="" type="checkbox"/> ；不符合 <input type="checkbox"/>
<b>储存管理节点</b>				
18.	b	数量：视集群情况而定；	符合要求	符合 <input checked="" type="checkbox"/> ；不符合 <input type="checkbox"/>
19.	b	2U 机架式服务器，含滑动导轨，提供设备示意图；	符合要求	符合 <input checked="" type="checkbox"/> ；不符合 <input type="checkbox"/>
20.	b	内存：≥12 根 8GB ECC DDR4 2666 内存；	符合要求	符合 <input checked="" type="checkbox"/> ；不符合 <input type="checkbox"/>
21.	b	硬盘：≥2 块 300GB 2.5 寸 10K 企业级 SAS 硬盘；≥8 块 8TB 3.5 寸 7.2K 企业级 SAS/SATA 硬盘；≥8GB RAID 缓存，支持 Raid 0, 1, 5, 6；	符合要求	符合 <input checked="" type="checkbox"/> ；不符合 <input type="checkbox"/>
22.	b	千兆网络接口：配置≥2 个 1GbE Base-T 以太网端口；	符合要求	符合 <input checked="" type="checkbox"/> ；不符合 <input type="checkbox"/>

# 政府采购项目合同履约抽检评价报告

报告编号： SET2020-11885

第 5 页 共15页

23.	b	配置≥1个 DVD-RW 光驱；	符合要求	符合 <input checked="" type="checkbox"/> ；不符合 <input type="checkbox"/>
24.	b	高速网络接口：≥1个 100Gb/s Intel Omni-Path HFA 卡；	符合要求	符合 <input checked="" type="checkbox"/> ；不符合 <input type="checkbox"/>
25.	b	PCI-E 插槽数量≥4个；	符合要求	符合 <input checked="" type="checkbox"/> ；不符合 <input type="checkbox"/>
26.	b	配置1个 VGA 视频端口和≥4个 USB 外部端口；	符合要求	符合 <input checked="" type="checkbox"/> ；不符合 <input type="checkbox"/>
27.	b	电源风扇：置冗余热插拔电源、配置冗余热插拔风扇模块,支持转速设置；	符合要求	符合 <input checked="" type="checkbox"/> ；不符合 <input type="checkbox"/>
28.	b	配置远程管理功能，支持中文界面管理，支持远程关机、虚拟 KVM；支持 CPU、内存带宽、I/O 利用率等监控信息；	符合要求	符合 <input checked="" type="checkbox"/> ；不符合 <input type="checkbox"/>
<b>千兆交换机</b>				
29.	b	型号：48 端口千兆交换机，48 个 10/100/1000baseT 铜接口；数量：1 台；	符合要求	符合 <input checked="" type="checkbox"/> ；不符合 <input type="checkbox"/>
30.	b	配置1台 48 口千兆交换机；	符合要求	符合 <input checked="" type="checkbox"/> ；不符合 <input type="checkbox"/>
31.	b	交换容量≥96Gbps；	符合要求	符合 <input checked="" type="checkbox"/> ；不符合 <input type="checkbox"/>
32.	b	MAC 地址表≥4K；	符合要求	符合 <input checked="" type="checkbox"/> ；不符合 <input type="checkbox"/>
33.	b	可提供≥48个 1GbE Base-T 端口；	符合要求	符合 <input checked="" type="checkbox"/> ；不符合 <input type="checkbox"/>
34.	b	配置足够数量的千兆线缆。	符合要求	符合 <input checked="" type="checkbox"/> ；不符合 <input type="checkbox"/>

# 政府采购项目合同履行抽检评价报告

报告编号： SET2020-11885

第 6 页 共15页

注：

- 1、 评价条款分为极重要条款、重要条款、一般条款三类，分别以代码 a、b、c 表示；
- 2、 “P” 表示抽检结果符合要求；“F” 表示抽检结果不符合要求；

评价分： 97.0

评价等级：  优  良  中  差

# 政府采购项目合同履约抽检评价报告

报告编号: SET2020-11885

第 7 页 共15页

## 三、抽检照片

照片 1

地址: 北京市海淀区东北旺西路8号  
邮政编码: 100193

深圳市九洲物流航空进港运单

№ 0009297

始发站: 天津	目的站: 深圳	到货时间	分单号
发货单位: 天津万德隆		09:26:42	0009297
收货单位: 许敬炜 深圳市南山区西丽大学城清华校区能源与环境大楼7层		航班号 CA1371	正单号 08687136
提货人证件号码: 18082962019		件数 24	重量 (KG) 562KG
提货人	确认所提货物外包装完整无损	提货费	派送费
客户签名:	日期: 2019年2月17日	到付运费	其它费用
总金额(大写):		总额	付款方式 月结
储运注意事项及其它: 送货上门	填开日期: 2019-02-17	部门:	
备注: 货上信封里有原件签收单A4纸 原件签收单并返回	薛秀慧	查询电话: 23459051	

第一联财务(白) 第二联收货人(红) 第三联存根(黄)

照片 2

地址: 北京市海淀区东北旺西路8号  
邮政编码: 100193

深圳市九洲物流航空进港运单

№ 0009298

始发站: 天津	目的站: 深圳	到货时间	分单号
发货单位: 天津万德隆		09:28:47	0009298
收货单位: 吕丰正 深圳市南山区西丽大学城清华园能源环境大楼7层		航班号 CA1371	正单号 08687136
提货人证件号码:		件数 23	重量 (KG) 520KG
提货人	确认所提货物外包装完整无损	提货费	派送费
客户签名:	日期: 2019年2月17日	到付运费	其它费用
总金额(大写):		总额	付款方式 月结
储运注意事项及其它: 送货上门	填开日期: 2019-02-17	部门:	
备注: 货上信封里有原件签收单A4纸 原件签收单并返回	薛秀慧	查询电话: 23459051	

第一联财务(白) 第二联收货人(红) 第三联存根(黄)

# 政府采购项目合同履行抽检评价报告

报告编号： SET2020-11885

第 8 页 共15页

照片 3



照片 4





# 政府采购项目合同履行抽检评价报告

报告编号： SET2020-11885

第 9 页 共15页

照片 5

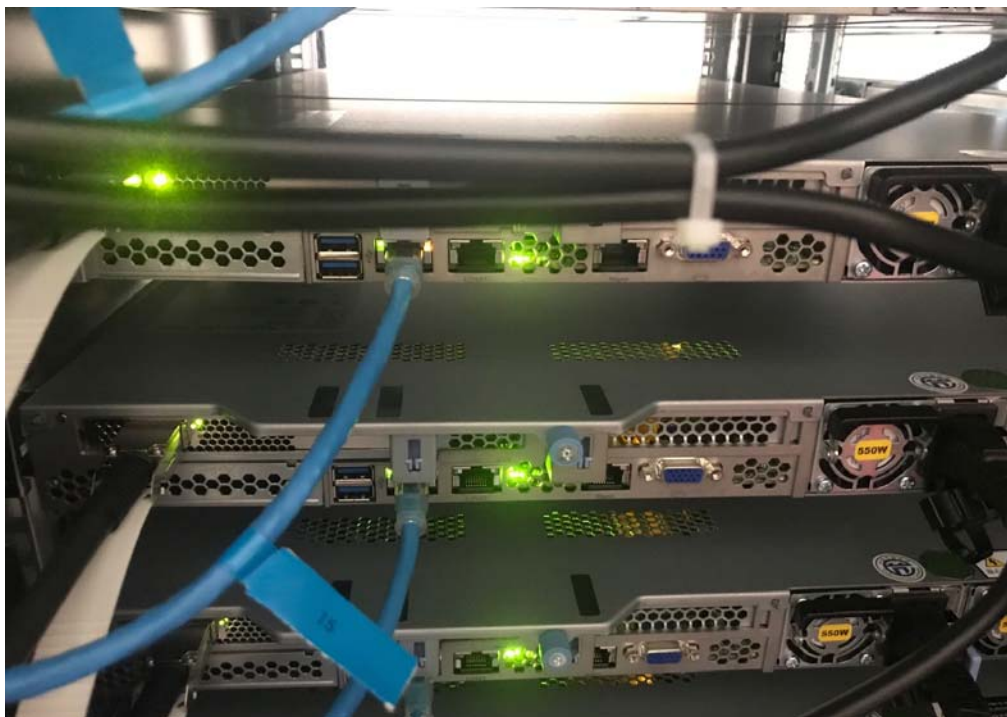

照片 6



# 政府采购项目合同履约抽检评价报告

报告编号： SET2020-11885

第 10 页 共15页

照片 7

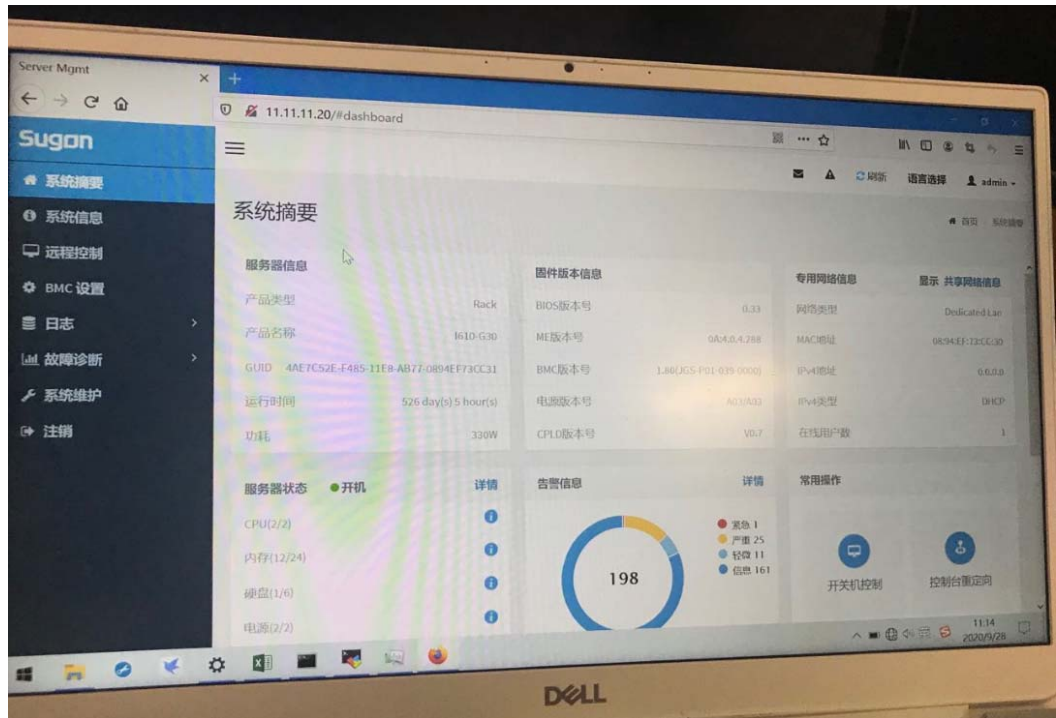

照片 8

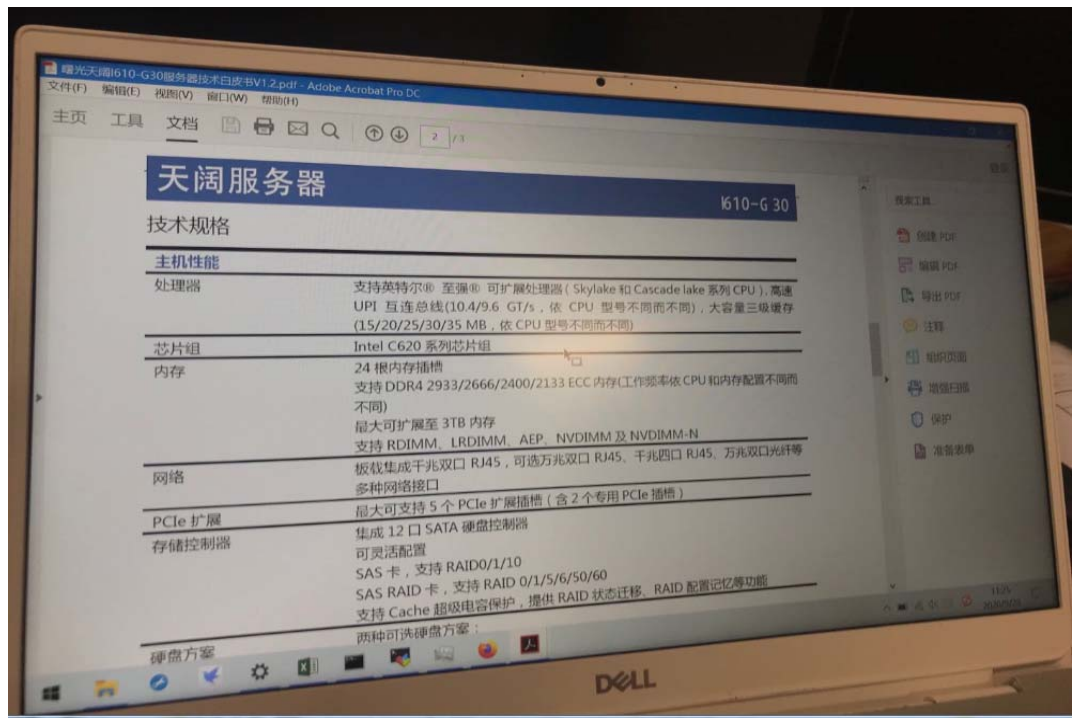

# 政府采购项目合同履约抽检评价报告

报告编号： SET2020-11885

第 11 页 共15页

照片 9

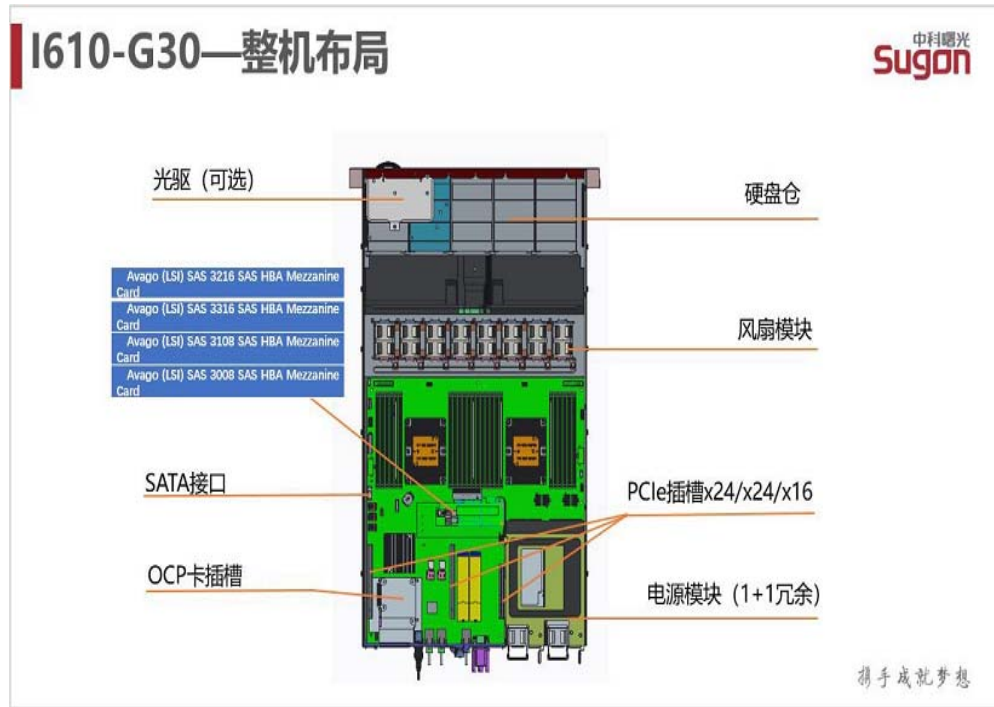

照片 10





# 政府采购项目合同履约抽检评价报告

报告编号： SET2020-11885

第 12 页 共15页

照片 11

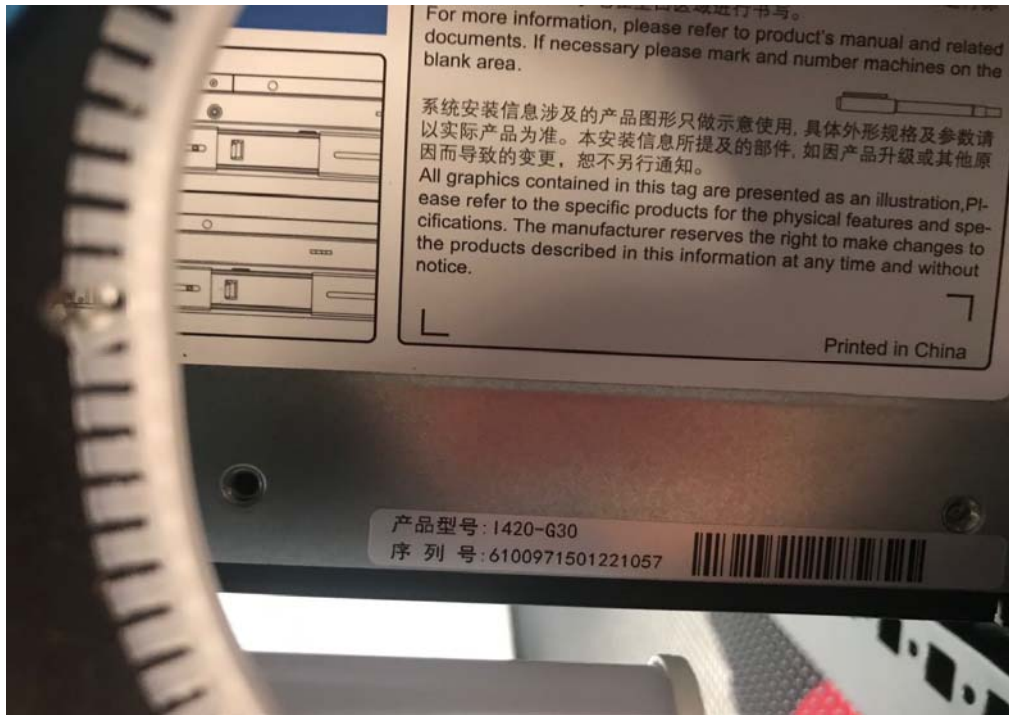

照片 12



# 政府采购项目合同履行抽检评价报告

报告编号： SET2020-11885

第 13 页 共15页

照片 13

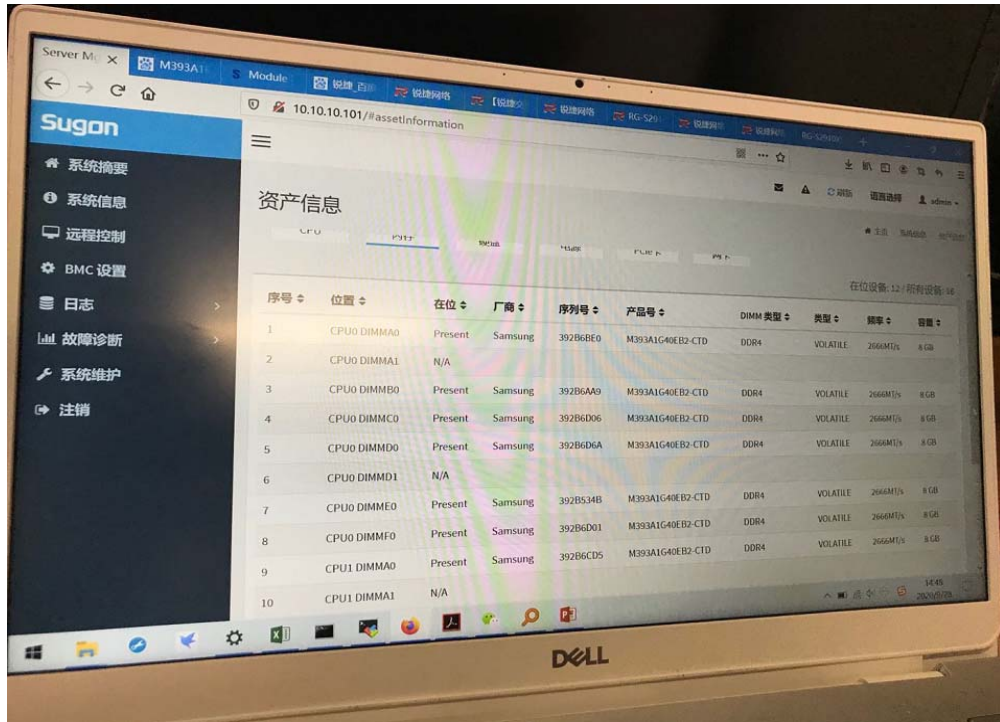

照片 14

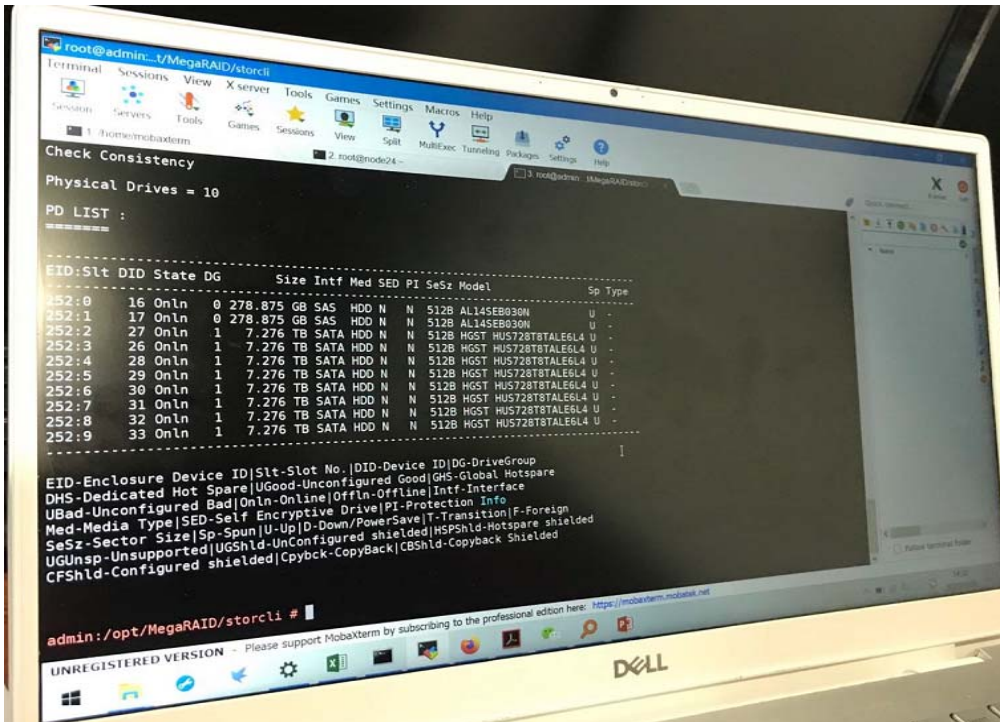

# 政府采购项目合同履行抽检评价报告

报告编号： SET2020-11885

第 14 页 共15页

照片 15

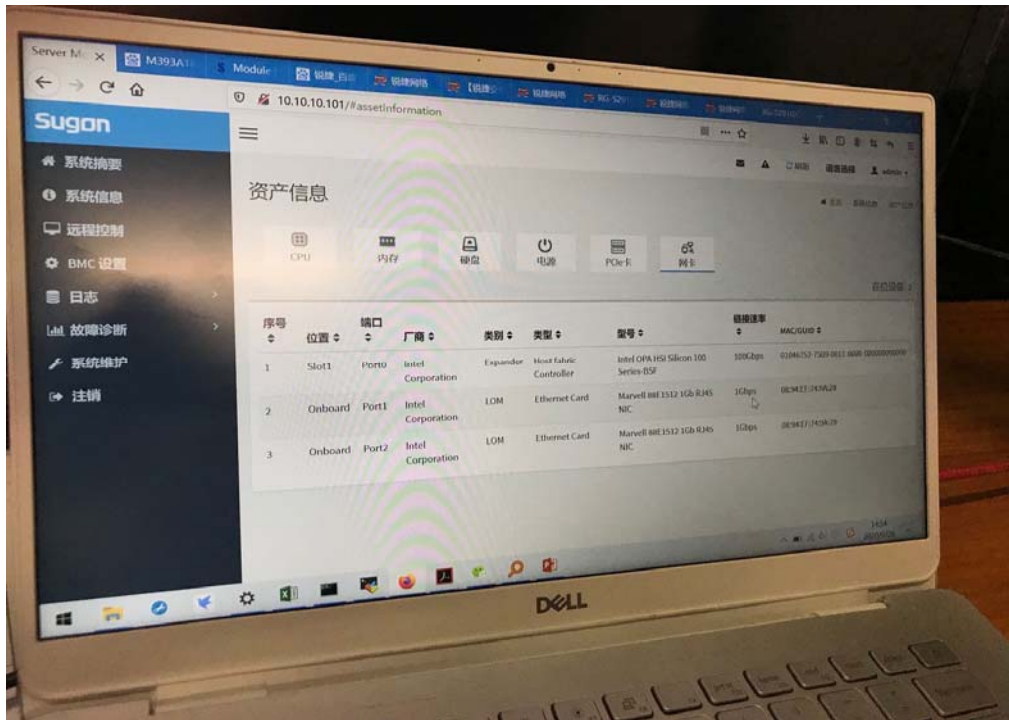

照片 16





# 政府采购项目合同履行抽检评价报告

报告编号： SET2020-11885

第 15 页 共15页

照片 17

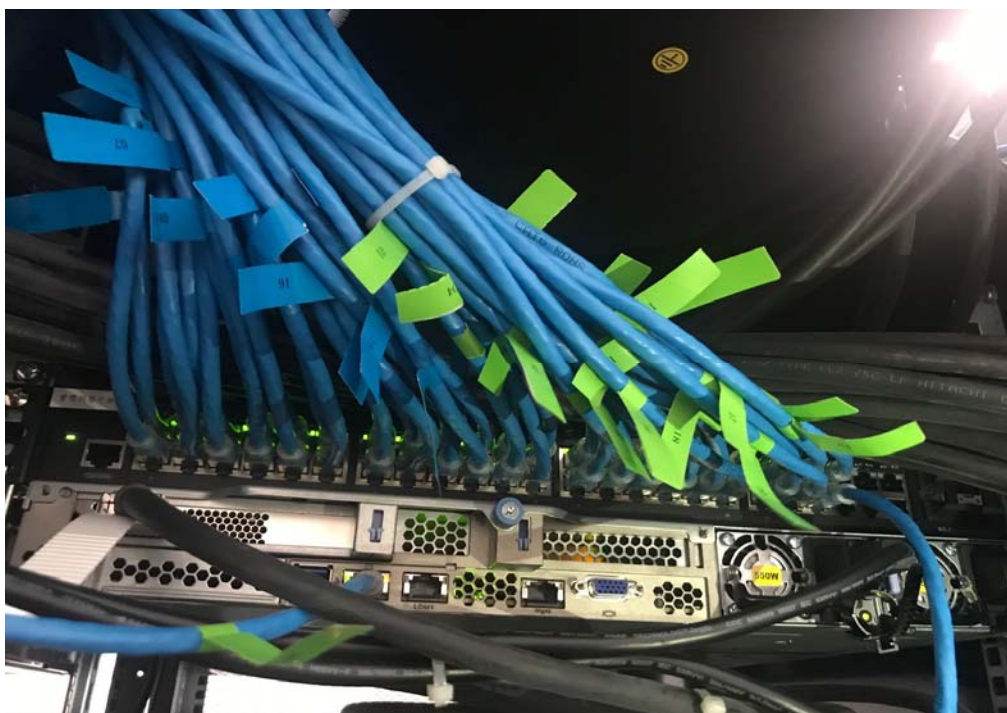

照片 18



————— 以 下 空 白 —————