

政府采购项目合同履行抽检评价报告

报告编号： SET2020-08435

第 1 页 共35页

项目名称	庭审语音识别系统		
项目编号	SZCG2019194895	合同编号	SZHT（2020）028546
采购人	深圳市中级人民法院		
履约供应商	北京和兴宏图科技有限公司		
抽检机构	中检集团南方测试股份有限公司		
政府集中采购机构	深圳市政府采购中心		

(盖章)

签发人： 侯涛

审核： 王士杰

主检： 朱明

签发日期： 2020年07月30日

政府采购项目合同履约抽检评价报告

报告编号： SET2020-08435

第 2 页 共35页

一、抽检总结

项目名称	庭审语音识别系统		
项目编号	SZCG2019194895	合同编号	SZHT (2020) 028546
采购人	深圳市中级人民法院		
履约供应商	北京和兴宏图科技有限公司		
抽检机构	中检集团南方测试股份有限公司		
政府集中采购机构	深圳市政府采购中心		
现场抽检地点	深圳市中级人民法院	实验室检测抽样	<input type="checkbox"/> 是 <input checked="" type="checkbox"/> 否
现场抽检日期	2020年7月28日	环境条件	/
抽检依据	<input type="checkbox"/> 法律法规、政府规章_____。 <input checked="" type="checkbox"/> 招标文件 <input checked="" type="checkbox"/> 投标文件 <input checked="" type="checkbox"/> 采购合同 <input checked="" type="checkbox"/> 标准 <u>SZDB/Z 319-2018 政府采购项目合同履约抽检及评价规范</u>		
抽检结果汇总	<p>根据如上抽检依据，按本次“政府采购项目合同履约抽检评价方案”内容进行现场抽检，结果存在如下不一致项目：</p> <p>1、 实际验收完成时间（2020年6月22日）与合同中第二条到货验收阶段内验收完成时间（2020年3月11日）及交付延期协议中调整日期（2020年5月30日）不一致；</p> <p>2、 设备4K摄像机实际与合同设备清单中所列型号不一致，清单中型号为：C1000e，实际设备型号为：V-U0040 Webcam；</p> <p>评价得分为：97.8分；评价等级为：良；</p> <p>详见后页。</p> <p style="text-align: right;">第三评审方代表签字： </p> <p style="text-align: right;">2020年07月28日</p>		

政府采购项目合同履约抽检评价报告

报告编号： SET2020-08435

第 3 页 共35页

二、抽检明细

商务条款 (图 1-2)				
序号	代码	内容	抽检结果	单项评价
1.	b	交货时间：签订合同后 20 天（日历日）内完成设备交货及设备安装调试并施工完毕，交付采购人验收。	实际验收完成时间（2020 年 6 月 22 日）与合同中第二条到货验收阶段内验收完成时间（2020 年 3 月 11 日）及交付延期协议中调整日期（2020 年 5 月 30 日）不一致	符合 <input type="checkbox"/> ；不符合 <input checked="" type="checkbox"/>
2.	b	免费保修期 3 年，时间自最终验收合格并交付使用之日起计算。	符合要求	符合 <input checked="" type="checkbox"/> ；不符合 <input type="checkbox"/>
3.	b	针对本项目提供 2 人 3 年深圳中院驻点服务。	符合要求	符合 <input checked="" type="checkbox"/> ；不符合 <input type="checkbox"/>
4.	b	提供 7*24 小时技术支持和故障响应服务（包含国家法定节假日），在保修期内，紧急故障问题一旦发生，我司保证在接到通知后 1 小时内赶到现场进行修理或更换；	符合要求	符合 <input checked="" type="checkbox"/> ；不符合 <input type="checkbox"/>
5.	b	对出现故障设备超过 48 小时后未能修复或紧急情况下，提供具有同样功能的设备供使用，直至故障排除为止。	符合要求	符合 <input checked="" type="checkbox"/> ；不符合 <input type="checkbox"/>
技术条款（采购文件技术要求）（图 3-47）				
序号	代码	内容	抽检结果	单项评价
一、庭审语音转换与识别系统（语音识别引擎平台）				
1.	b	品牌型号：阿里云智能语音识别引擎	符合要求	符合 <input checked="" type="checkbox"/> ；不符合 <input type="checkbox"/>
2.	b	语音识别引擎平台是部署在法院内服务端的智能中文连续语音识别转写引擎，要能够实现普通话连续语音的实时转写，并提供对已转写文字的后处理及字音同步对齐能力；	符合要求	符合 <input checked="" type="checkbox"/> ；不符合 <input type="checkbox"/>
3.	b	语音识别引擎平台具有端点检测功能，系统能够对输入的音频流进行分析，能够确定用户说话的起始和终止的处理过程；	符合要求	符合 <input checked="" type="checkbox"/> ；不符合 <input type="checkbox"/>

政府采购项目合同履约抽检评价报告

报告编号： SET2020-08435

第 4 页 共35页

4.	b	语音识别引擎平台能够在法院内网中进行所有硬件设备的安装部署，全部数据都能够保存在本地服务器上，与外网无任何数据交互。	符合要求	符合 <input checked="" type="checkbox"/> ；不符合 <input type="checkbox"/>
一、庭审语音转换与识别系统（语音识别引擎授权配套授权）				
5.	b	语音识别引擎授权应有配套授权（阿里云）	符合要求	符合 <input checked="" type="checkbox"/> ；不符合 <input type="checkbox"/>
一、庭审语音转换与识别系统（智能语音转换与识别系统）				
6.	b	型号：智能语音转换与识别系统 V1.3	符合要求	符合 <input checked="" type="checkbox"/> ；不符合 <input type="checkbox"/>
7.	b	智能语音转换与识别系统支持在连续中文语音流进行实时语音转写识别，能够持续进行转写结果文本内容的实时输出；	符合要求	符合 <input checked="" type="checkbox"/> ；不符合 <input type="checkbox"/>
8.	b	智能语音转换与识别系统支持在实时语音转写过程中，对排版、文字字体、布局等进行调整，达到更好的显示效果，有利于文字编辑；	符合要求	符合 <input checked="" type="checkbox"/> ；不符合 <input type="checkbox"/>
9.	b	智能语音转换与识别系统能够在实时语音转写过程中或者暂停和结束时，选中文本来进行重点内容的标记，对已标记的文本，能够进行修改和标记取消；	符合要求	符合 <input checked="" type="checkbox"/> ；不符合 <input type="checkbox"/>
10.	b	智能语音转换与识别系统具有《计算机软件著作权登记证书》。	符合要求	符合 <input checked="" type="checkbox"/> ；不符合 <input type="checkbox"/>
一、庭审语音转换与识别系统（8 路网络型专业音频采集设备）				
11.	b	型号：CLEAR D8	符合要求	符合 <input checked="" type="checkbox"/> ；不符合 <input type="checkbox"/>
12.	b	支持 8 路麦克风/线路输入接口，支持 8 路线路平衡式输出接口；	符合要求	符合 <input checked="" type="checkbox"/> ；不符合 <input type="checkbox"/>
13.	b	支持 ASIO、WDM 模式录音；	符合要求	符合 <input checked="" type="checkbox"/> ；不符合 <input type="checkbox"/>
14.	c	支持 48V 换相供电；	符合要求	符合 <input checked="" type="checkbox"/> ；不符合 <input type="checkbox"/>
15.	b	音频采集灵敏度可调。	符合要求	符合 <input checked="" type="checkbox"/> ；不符合 <input type="checkbox"/>
一、庭审语音转换与识别系统（多功能转写专业拾音设备）				

政府采购项目合同履行抽检评价报告

报告编号： SET2020-08435

第 5 页 共35页

16.	b	型号：HX-RTL1	符合要求	符合 <input checked="" type="checkbox"/> ；不符合 <input type="checkbox"/>
17.	b	通道可配置：利用麦克风阵列实现单个设备支持 1-4 个语音识别通道数，并可自由配置根据方向进行拾音，不同的拾音区域之间，有明确的分辨标识；	符合要求	符合 <input checked="" type="checkbox"/> ；不符合 <input type="checkbox"/>
18.	b	连接方式可选：支持无线 wifi 和有线两种方式跟电脑进行连接；	符合要求	符合 <input checked="" type="checkbox"/> ；不符合 <input type="checkbox"/>
19.	b	屏幕显示功能：屏幕显示设备当下状态及提示信息等。	符合要求	符合 <input checked="" type="checkbox"/> ；不符合 <input type="checkbox"/>
一、庭审语音转换与识别系统（法官智能转写客户端）				
20.	b	型号：智能语音输入助手 V1.0	符合要求	符合 <input checked="" type="checkbox"/> ；不符合 <input type="checkbox"/>
21.	b	系统要能够支持实时识别文字气泡显示；	符合要求	符合 <input checked="" type="checkbox"/> ；不符合 <input type="checkbox"/>
22.	b	支持语音识别引擎标准接口；	符合要求	符合 <input checked="" type="checkbox"/> ；不符合 <input type="checkbox"/>
23.	b	系统要能够兼容 Windows 7 及以上操作系统；	符合要求	符合 <input checked="" type="checkbox"/> ；不符合 <input type="checkbox"/>
24.	b	系统要具有智能断句功能，要能够智能添加标点符号。	符合要求	符合 <input checked="" type="checkbox"/> ；不符合 <input type="checkbox"/>
一、庭审语音转换与识别系统（语音识别服务器）				
25.	b	型号：R730	符合要求	符合 <input checked="" type="checkbox"/> ；不符合 <input type="checkbox"/>
26.	b	CPU：E5-2640V4*2； 内存：≥128G DDR4； 磁盘：≥512G SSD*4； 网卡：≥4 千兆电口； RAID 卡：支持 0，1，10，5，50； 缓存：≥1G。	符合要求	符合 <input checked="" type="checkbox"/> ；不符合 <input type="checkbox"/>
一、庭审语音转换与识别系统（庭审当事人系统）				
27.	b	型号：当事人应用系统 1.0	符合要求	符合 <input checked="" type="checkbox"/> ；不符合 <input type="checkbox"/>
28.	b	系统要能够实现与法院现有电子卷宗无纸化系统进行无缝对接，要求能够自动展现该案件的目录列表，对应显示卷宗材料，支持 word、pdf、 视频文件，文档型证据支持翻页功能；	符合要求	符合 <input checked="" type="checkbox"/> ；不符合 <input type="checkbox"/>

政府采购项目合同履行抽检评价报告

报告编号： SET2020-08435

第 6 页 共35页

29.	b	系统要能够实现与数字法庭系统无缝对接，要求能够调阅历史开庭录像；	符合要求	符合 <input checked="" type="checkbox"/> ；不符合 <input type="checkbox"/>
30.	b	系统要具有卷宗质证功能，法官选择需要的质证的证据材料，发起质证，并同步到当事人系统，进行当庭质证展示；	符合要求	符合 <input checked="" type="checkbox"/> ；不符合 <input type="checkbox"/>
31.	b	提供《计算机软件著作权登记证书》	符合要求	符合 <input checked="" type="checkbox"/> ；不符合 <input type="checkbox"/>
一、庭审语音转换与识别系统（庭审终端）				
32.	b	迷你智能电脑，型号：NUC7I3BNH	符合要求	符合 <input checked="" type="checkbox"/> ；不符合 <input type="checkbox"/>
33.	b	CPU: ≥i3; 具有 1 个 HDMI 接口，2 个前 USB3.0 接口，2 个后 USB3.0 接口； 存储: ≥120G SSD; 网络: 不小于 1 个千兆自适应 RJ45 接口。	符合要求	符合 <input checked="" type="checkbox"/> ；不符合 <input type="checkbox"/>
一、庭审语音转换与识别系统（34 寸触摸屏）				
34.	b	型号：DC-1009	符合要求	符合 <input checked="" type="checkbox"/> ；不符合 <input type="checkbox"/>
35.	b	显示范围：不低于 34 英寸； 长宽比：21:9； 支持 2 路不同信号源（书记员电脑画面、庭审辅助终端信号）输入，在屏幕中同时双画面显示； 采用窄边框 LED 背光，边框仅 2mm； 分辨率：2560x1080@60Hz； 亮度：300cd/m ² 可视角度：≥178°； 支持 1 个 VGA、1 个 DVI、1 个 HDMI、1 个 DP 接口；	符合要求	符合 <input checked="" type="checkbox"/> ；不符合 <input type="checkbox"/>
一、庭审语音转换与识别系统（庭审证据采集系统）				
36.	b	型号：证据采集与录入系统 V1.0	符合要求	符合 <input checked="" type="checkbox"/> ；不符合 <input type="checkbox"/>
37.	b	庭审笔录核对完，当事人能够通过手写板，进行现场电子签名，系统要能够自动按比例将签名放大和缩小，并自动插入笔录页脚指定签名处，无须人工干预；	符合要求	符合 <input checked="" type="checkbox"/> ；不符合 <input type="checkbox"/>

政府采购项目合同履约抽检评价报告

报告编号： SET2020-08435

第 7 页 共35页

38.	b	系统要能够现场采集当庭纸质材料，拍照后自动插入笔录文档之中；系统要具有指纹识别功能，要能够对签字人进行指纹识别；	符合要求	符合 <input checked="" type="checkbox"/> ；不符合 <input type="checkbox"/>
39.	b	提供《计算机软件著作权登记证书》	符合要求	符合 <input checked="" type="checkbox"/> ；不符合 <input type="checkbox"/>
一、庭审语音转换与识别系统（电子签名板）				
40.	b	型号：ESP1050E	符合要求	符合 <input checked="" type="checkbox"/> ；不符合 <input type="checkbox"/>
41.	b	具备不低于 10.1 寸的彩色 LCD 屏；内置高清摄像头，摄像头分辨率不小于 500 万像素。	符合要求	符合 <input checked="" type="checkbox"/> ；不符合 <input type="checkbox"/>
一、庭审语音转换与识别系统（4K USB 摄像机）				
42.	b	型号：C1000e	实际设备型号为：V-U0040 Webcam	符合 <input type="checkbox"/> ；不符合 <input checked="" type="checkbox"/>
43.	b	支持 4K（可达 4096 x 2160 像素/30 fps）、1080p（可达 1920 x 1080 像素/30 或 60 fps）、720p（可达 1280 x 720 像素/30、60 或 90 fps）超高清视频；	符合要求	符合 <input checked="" type="checkbox"/> ；不符合 <input type="checkbox"/>
44.	b	支持 5 倍数字变焦；支持自动对焦；内置全向麦克风，带降噪功能；支持多种安装方式，支持固定夹及三脚架安装。	符合要求	符合 <input checked="" type="checkbox"/> ；不符合 <input type="checkbox"/>
一、庭审语音转换与识别系统（互联网庭审外网专用主机）				
45.	b	型号：HX3210-A	符合要求	符合 <input checked="" type="checkbox"/> ；不符合 <input type="checkbox"/>
46.	b	支持 3 路 HD-SDI 输入接口，分辨率 1080P30；	符合要求	符合 <input checked="" type="checkbox"/> ；不符合 <input type="checkbox"/>
47.	b	内置互联网庭审专用模块，可与移动互联设备互联互通。	符合要求	符合 <input checked="" type="checkbox"/> ；不符合 <input type="checkbox"/>
一、庭审语音转换与识别系统（互联网庭审客户端软件）				
48.	b	型号：HX7010C	符合要求	符合 <input checked="" type="checkbox"/> ；不符合 <input type="checkbox"/>
49.	b	支持安卓、IOS、MAC、WINDOWS 等操作系统；	符合要求	符合 <input checked="" type="checkbox"/> ；不符合 <input type="checkbox"/>
50.	b	支持与后台服务器实现声音视频双向通信；	符合要求	符合 <input checked="" type="checkbox"/> ；不符合 <input type="checkbox"/>

政府采购项目合同履行抽检评价报告

报告编号： SET2020-08435

第 8 页 共35页

51.	b	支持 10 个用户同时使用。	符合要求	符合 <input checked="" type="checkbox"/> ；不符合 <input type="checkbox"/>
一、庭审语音转换与识别系统（互联网庭审系统）				
52.	b	型号：互联网庭审系统 V1.0	符合要求	符合 <input checked="" type="checkbox"/> ；不符合 <input type="checkbox"/>
53.	b	支持高清 1080p 画质显示，支持 10 个高清视频的并发许可；	符合要求	符合 <input checked="" type="checkbox"/> ；不符合 <input type="checkbox"/>
54.	b	支持实时直播功能，可通过单播方式将庭审现场的视频、音频、计算机动态屏幕在网络上进行实时直播；	符合要求	符合 <input checked="" type="checkbox"/> ；不符合 <input type="checkbox"/>
55.	b	能够与法院现有案件审判管理系统无缝对接，实现开庭前案件信息和排期信息的自动同步获取，庭审结束后音视频信息和笔录信息的回传保存；	符合要求	符合 <input checked="" type="checkbox"/> ；不符合 <input type="checkbox"/>
56.	b	具有《计算机软件著作权登记证书》；	符合要求	符合 <input checked="" type="checkbox"/> ；不符合 <input type="checkbox"/>
一、庭审语音转换与识别系统（互联网庭审服务器）				
57.	b	型号：R730	符合要求	符合 <input checked="" type="checkbox"/> ；不符合 <input type="checkbox"/>
58.	b	产品类别：机架式； 产品结构：2U； CPU 类型：Intel 至强； CPU 频率：≥2.5GHz； CPU 数量：≥2 颗； 内存容量：≥64GB； 最大内存容量：≥512G； 内存插槽数：16； 硬盘接口类型：SAS； 硬盘容量：≥3*1.2T 企业级； 网络控制器：四口千兆网卡。	符合要求	符合 <input checked="" type="checkbox"/> ；不符合 <input type="checkbox"/>
二、审委会语音转换与识别系统（16 路网络型专业音频采集设备）				
59.	b	型号：CLEAR D16	符合要求	符合 <input checked="" type="checkbox"/> ；不符合 <input type="checkbox"/>
60.	b	支持 16 路麦克风/线路输入接口，支持 16 路线路平衡式输出接口；	符合要求	符合 <input checked="" type="checkbox"/> ；不符合 <input type="checkbox"/>
61.	c	支持 48V 换相供电；	符合要求	符合 <input checked="" type="checkbox"/> ；不符合 <input type="checkbox"/>
62.	b	音频采集灵敏度可调。	符合要求	符合 <input checked="" type="checkbox"/> ；不符合 <input type="checkbox"/>

政府采购项目合同履约抽检评价报告

报告编号： SET2020-08435

第 9 页 共35页

二、审委会语音转换与识别系统（4 路网络型专业音频采集设备）				
63.	b	型号：CLEAR D8	符合要求	符合 <input checked="" type="checkbox"/> ；不符合 <input type="checkbox"/>
64.	b	支持 8 路麦克风/线路输入接口，支持 8 路线路平衡式输出接口； 支持 ASIO、WDM 模式录音； 支持 48V 换相供电； 支持 64 路麦克风扩展；	符合要求	符合 <input checked="" type="checkbox"/> ；不符合 <input type="checkbox"/>
三、便携式庭审语音识别系统（数字多媒体采编播主机）				
65.	b	型号：HX-DCMP2000	符合要求	符合 <input checked="" type="checkbox"/> ；不符合 <input type="checkbox"/>
66.	b	支持 6 路 HD-SDI 摄像机接入，支持 4 路 VGA、2 路 DVI-I 接口输入；支持 4 路 DVI-I 接口输出；视频输入、输出接口 均可支持 1080P 分辨率；	符合要求	符合 <input checked="" type="checkbox"/> ；不符合 <input type="checkbox"/>
67.	b	支持 12 路麦克风接入端口，支持 6 路 LINE-IN 音频输入，支持 4 路 LINE-OUT 音频输出；	符合要求	符合 <input checked="" type="checkbox"/> ；不符合 <input type="checkbox"/>
68.	b	支持 2 路 RS232、1 路 RS422/RS485、3 路红外端口；	符合要求	符合 <input checked="" type="checkbox"/> ；不符合 <input type="checkbox"/>
69.	b	内置 2T 硬盘，可提供主机庭审数据备份功能；	符合要求	符合 <input checked="" type="checkbox"/> ；不符合 <input type="checkbox"/>
三、便携式庭审语音识别系统（摄像机）				
70.	b	型号：MB8620-SDI-10F-HQ	符合要求	符合 <input checked="" type="checkbox"/> ；不符合 <input type="checkbox"/>
71.	b	分辨率：1920(H)x1080(V)； 影像速率：支持 1080P30/108025/720P60/720P50； 接口支持：HD-SDI 接口。	符合要求	符合 <input checked="" type="checkbox"/> ；不符合 <input type="checkbox"/>
三、便携式庭审语音识别系统（摄像机连接线）				
72.	b	采用高可靠性的微型自锁航插，支持将视频传输与供电一体化集成。	符合要求	符合 <input checked="" type="checkbox"/> ；不符合 <input type="checkbox"/>
三、便携式庭审语音识别系统（摄像机三角支架）				
73.	b	型号：QZSD-555	符合要求	符合 <input checked="" type="checkbox"/> ；不符合 <input type="checkbox"/>

政府采购项目合同履约抽检评价报告

报告编号： SET2020-08435

第 10 页 共35页

74.	c	脚管选用铝合金材质，满足摄像机架设固定要求，坚固耐用，便于携带，可收纳于航空收纳箱。	符合要求	符合 <input checked="" type="checkbox"/> ；不符合 <input type="checkbox"/>
三、便携式庭审语音识别系统（全向拾音器）				
75.	c	拾音音头：全指向性电容咪头；	符合要求	符合 <input checked="" type="checkbox"/> ；不符合 <input type="checkbox"/>
76.	c	指向特性：全指向性；	符合要求	符合 <input checked="" type="checkbox"/> ；不符合 <input type="checkbox"/>
三、便携式庭审语音识别系统（电源适配器）				
77.	c	满足庭审主机及附属外设的供电和充电需求，输入 AC: 100~240V、50-60Hz、2.0A ，输出 DC: 19V、6.32A。	符合要求	符合 <input checked="" type="checkbox"/> ；不符合 <input type="checkbox"/>
三、便携式庭审语音识别系统（航空收纳箱）				
78.	c	能够将整套便携式庭审系统收纳，便于携带及运输。	符合要求	符合 <input checked="" type="checkbox"/> ；不符合 <input type="checkbox"/>
79.	c	铝合金材质； 可以上挂锁； 内置拉杆、带滑轮；	符合要求	符合 <input checked="" type="checkbox"/> ；不符合 <input type="checkbox"/>
三、便携式庭审语音识别系统（书记员系统软件）				
80.	b	型号：HX-4010	符合要求	符合 <input checked="" type="checkbox"/> ；不符合 <input type="checkbox"/>
81.	b	具备笔录一键打印和光盘刻录功能，实现笔录信息当庭打印或笔录与庭审录像信息同时刻录。借助光盘打印系统，可将案件信息（案号、案件名称、案件类型、原告、被告、法官、开庭时间、开庭地点等）打印至光盘封面；	符合要求	符合 <input checked="" type="checkbox"/> ；不符合 <input type="checkbox"/>
82.	b	庭审结束后，系统自动生成二维码，闭庭后当事人可以使用手机扫描二维码下载案件录像；	符合要求	符合 <input checked="" type="checkbox"/> ；不符合 <input type="checkbox"/>
83.	b	具备庭审过程中当庭录像回放功能，回放录像时，不影响庭审进程；	符合要求	符合 <input checked="" type="checkbox"/> ；不符合 <input type="checkbox"/>
84.	b	系统要能够与法院现有案件审判管理系统无缝对接，实现开庭前案件信息和排期信息的自动同步获取，庭审结束后音视频信息和笔录信息的回传保存；	符合要求	符合 <input checked="" type="checkbox"/> ；不符合 <input type="checkbox"/>
85.	b	提供《计算机软件著作权登记证书》扫描件，原件备查。	符合要求	符合 <input checked="" type="checkbox"/> ；不符合 <input type="checkbox"/>

政府采购项目合同履行抽检评价报告

报告编号： SET2020-08435

第 11 页 共35页

三、便携式庭审语音识别系统（专业音频采集设备（8路））				
86.	b	型号：Scarlett 18i20	符合要求	符合 <input checked="" type="checkbox"/> ；不符合 <input type="checkbox"/>
87.	b	提供 8 路卡农口独立音频输入；	符合要求	符合 <input checked="" type="checkbox"/> ；不符合 <input type="checkbox"/>
88.	b	最高可扩展 16 路麦克风输入；	符合要求	符合 <input checked="" type="checkbox"/> ；不符合 <input type="checkbox"/>
89.	b	音频采集灵敏度可调。	符合要求	符合 <input checked="" type="checkbox"/> ；不符合 <input type="checkbox"/>
注：评价条款分为极重要条款、重要条款、一般条款三类，分别以代码 a、b、c 表示。				
评价分：100				
评价等级： <input checked="" type="checkbox"/> 优 <input type="checkbox"/> 良 <input type="checkbox"/> 中 <input type="checkbox"/> 差				

政府采购项目合同履行抽检评价报告

报告编号： SET2020-08435

第 12 页 共35页

三、抽检照片

<p>照片 1</p>	
<p>照片 2</p>	

政府采购项目合同履行抽检评价报告

报告编号： SET2020-08435

第 13 页 共35页

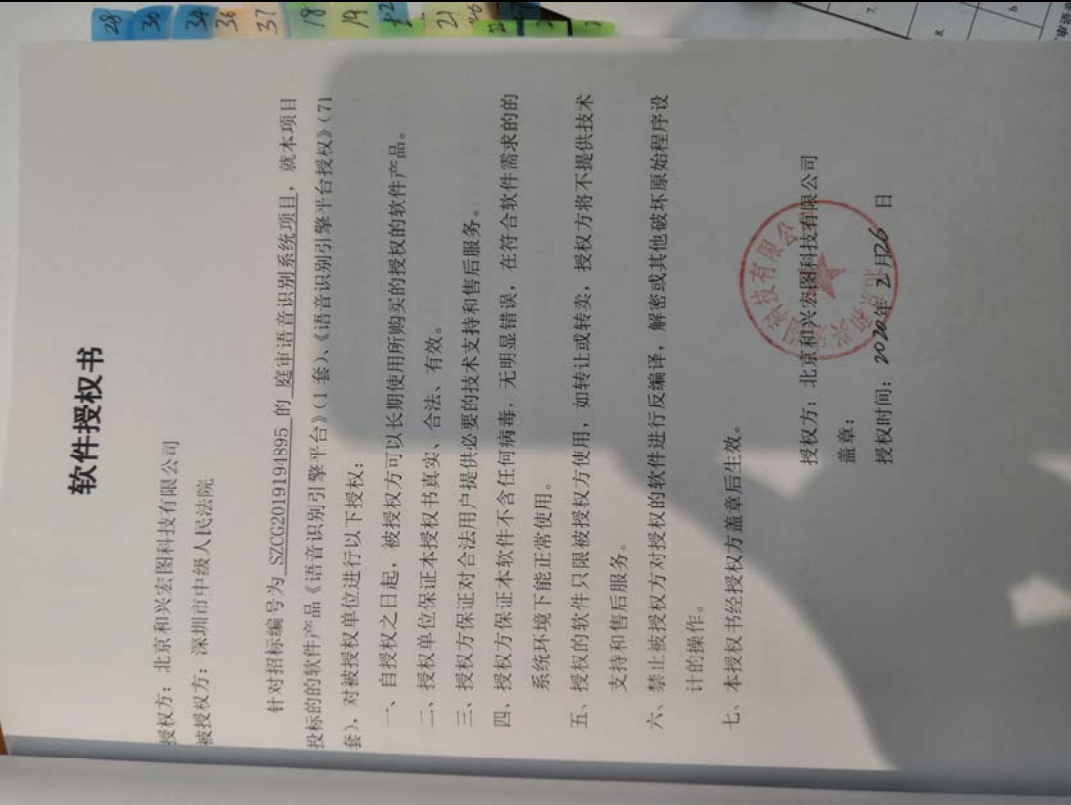
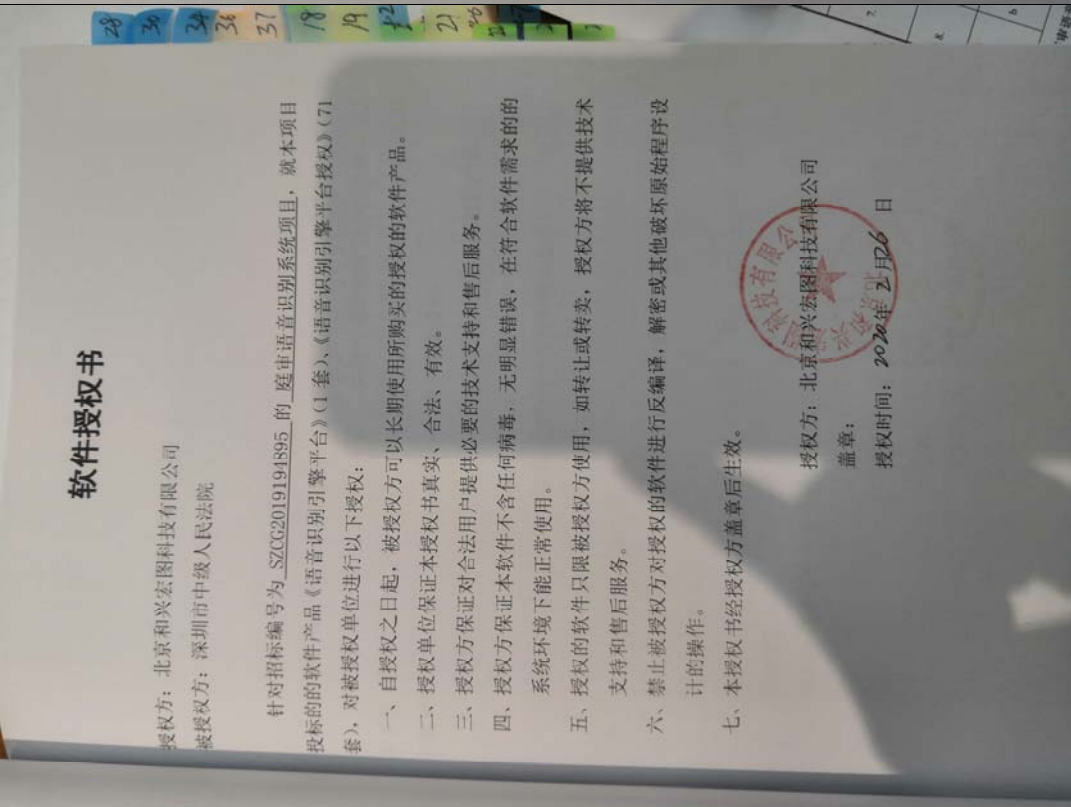
<p>照片 3</p>	
<p>照片 4</p>	

政府采购项目合同履行抽检评价报告

报告编号： SET2020-08435

第 14 页 共35页

照片 5

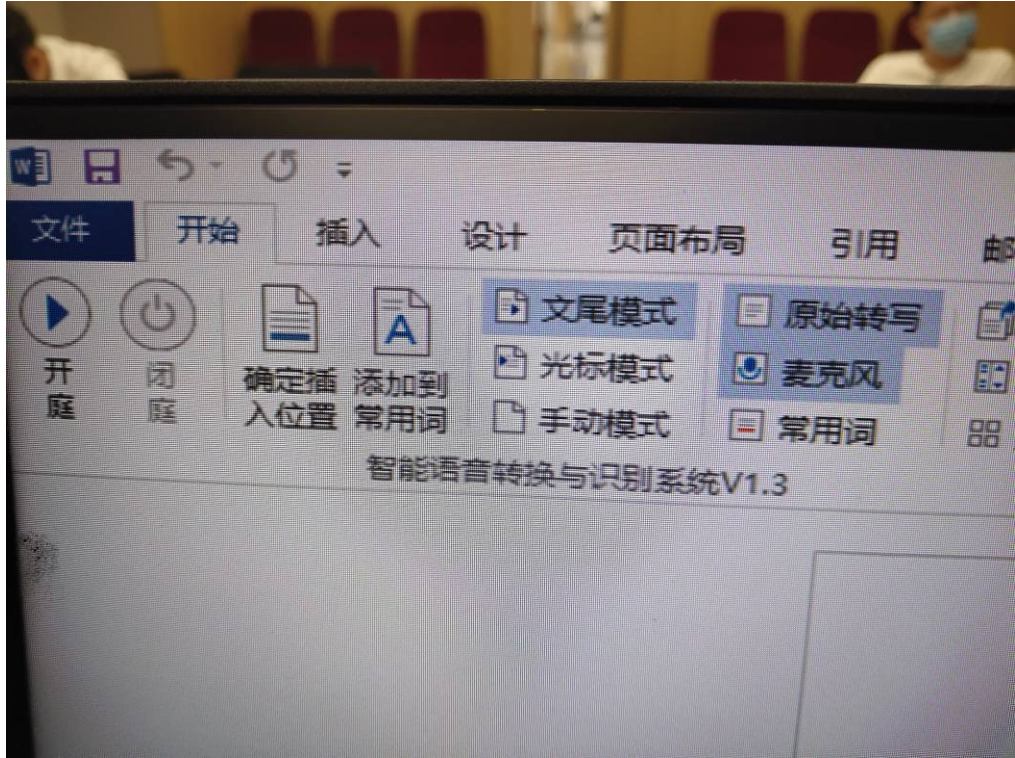

照片 6



政府采购项目合同履行抽检评价报告

报告编号： SET2020-08435

第 15 页 共35页

照片
7



照片
8

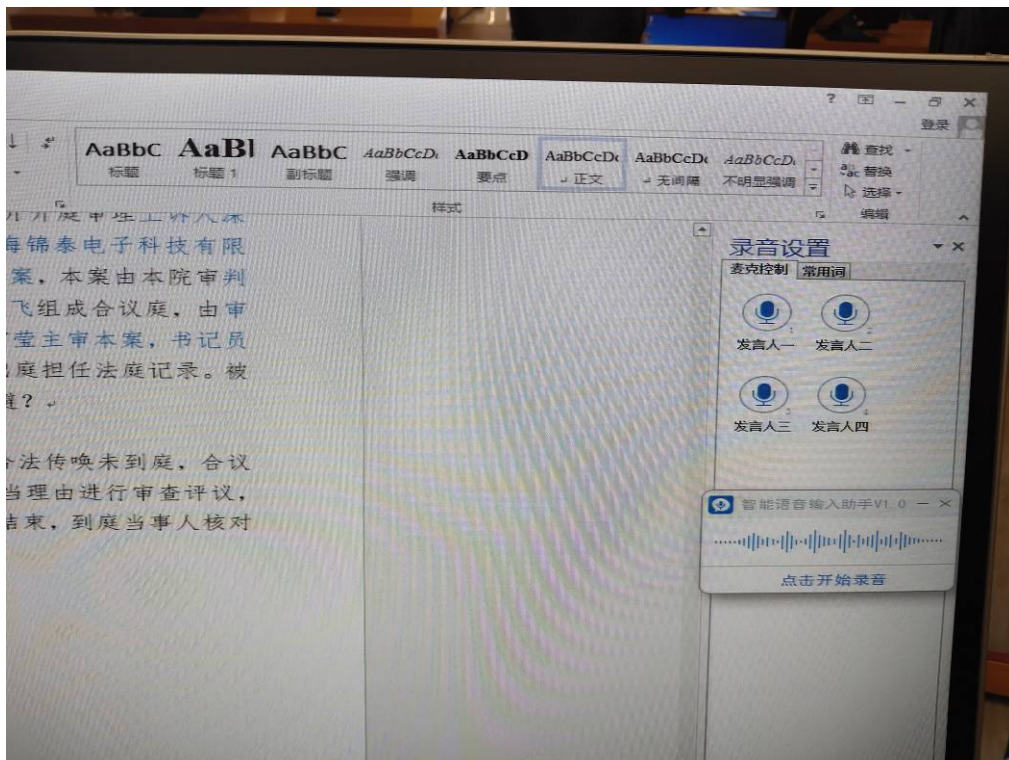

政府采购项目合同履行抽检评价报告

报告编号： SET2020-08435

第 16 页 共35页

照片 9

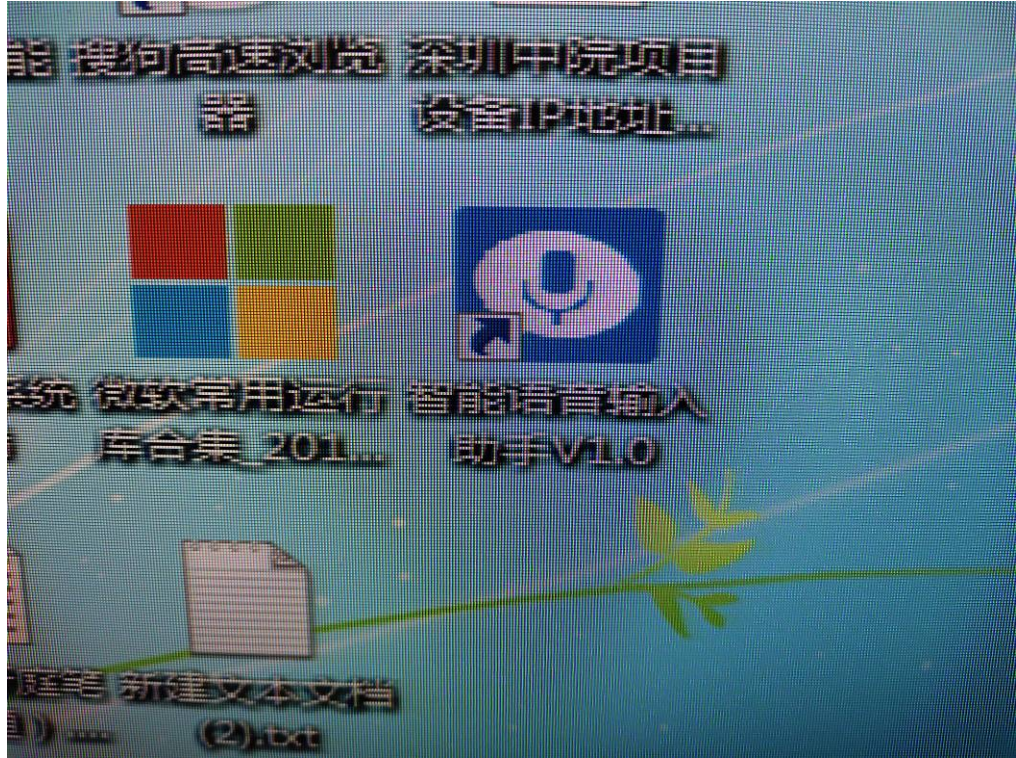

照片 10



政府采购项目合同履行抽检评价报告

报告编号: SET2020-08435

第 17 页 共35页

照片 11

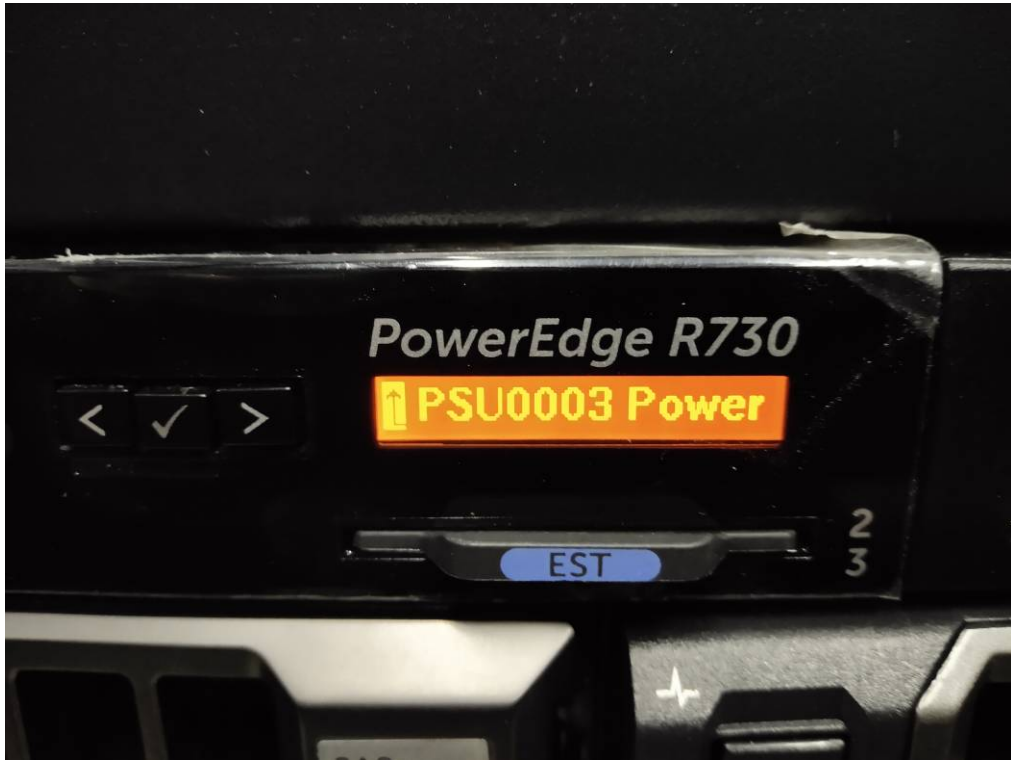

照片 12

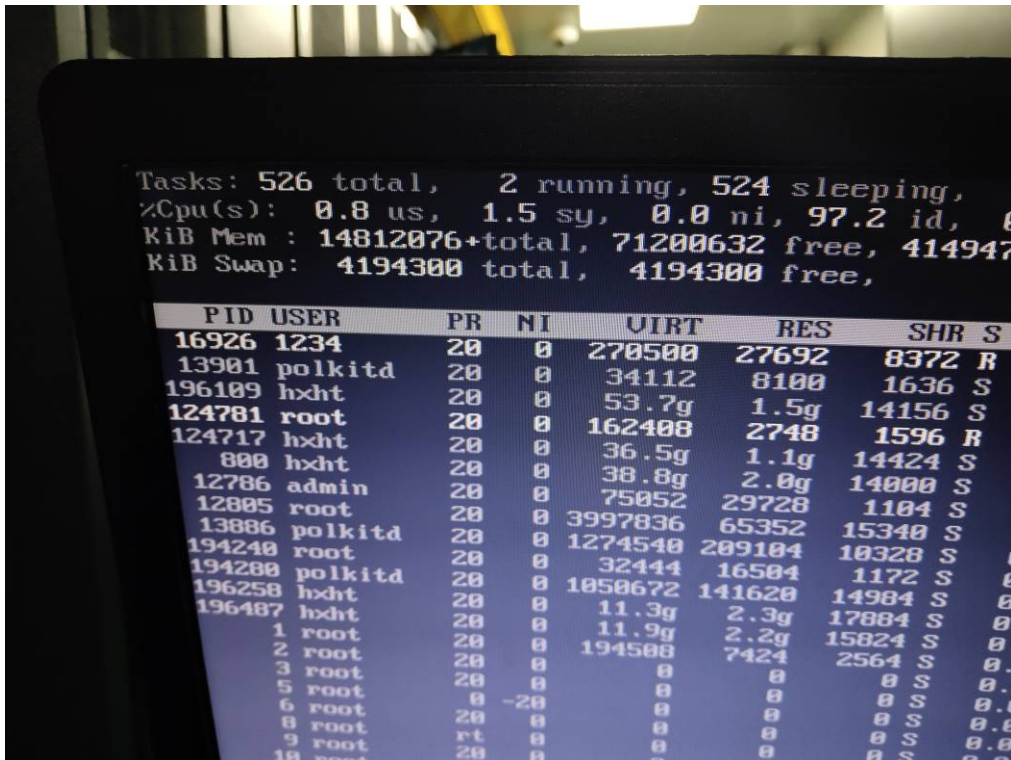

政府采购项目合同履行抽检评价报告

报告编号： SET2020-08435

第 18 页 共35页

照片 13



照片 14



政府采购项目合同履行抽检评价报告

报告编号： SET2020-08435

第 19 页 共35页

照片 15

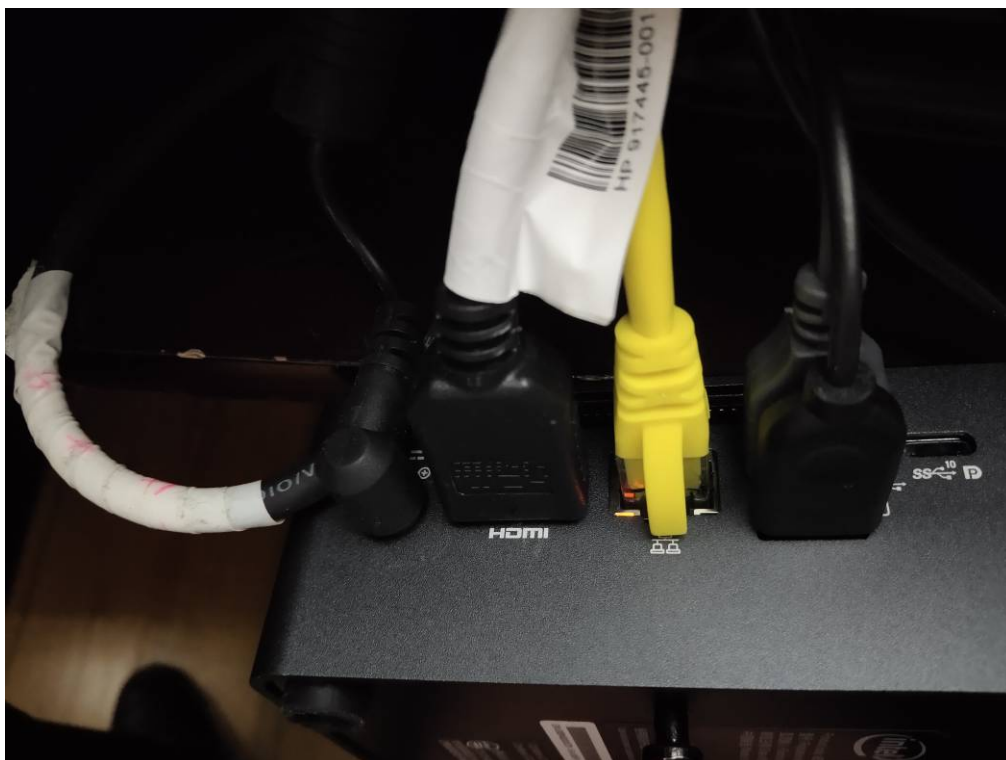

照片 16



政府采购项目合同履行抽检评价报告

报告编号： SET2020-08435

第 20 页 共35页

照片 17

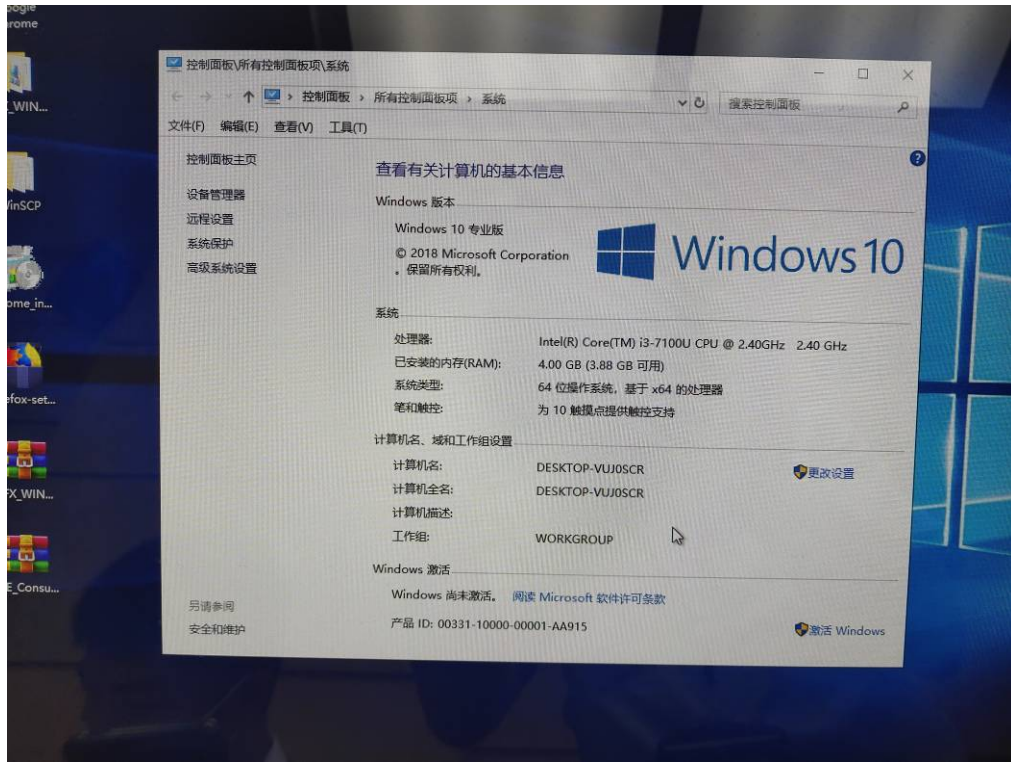

照片 18



政府采购项目合同履行抽检评价报告

报告编号： SET2020-08435

第 21 页 共35页

照片 19



照片 20



政府采购项目合同履行抽检评价报告

报告编号： SET2020-08435

第 22 页 共35页

照片 21

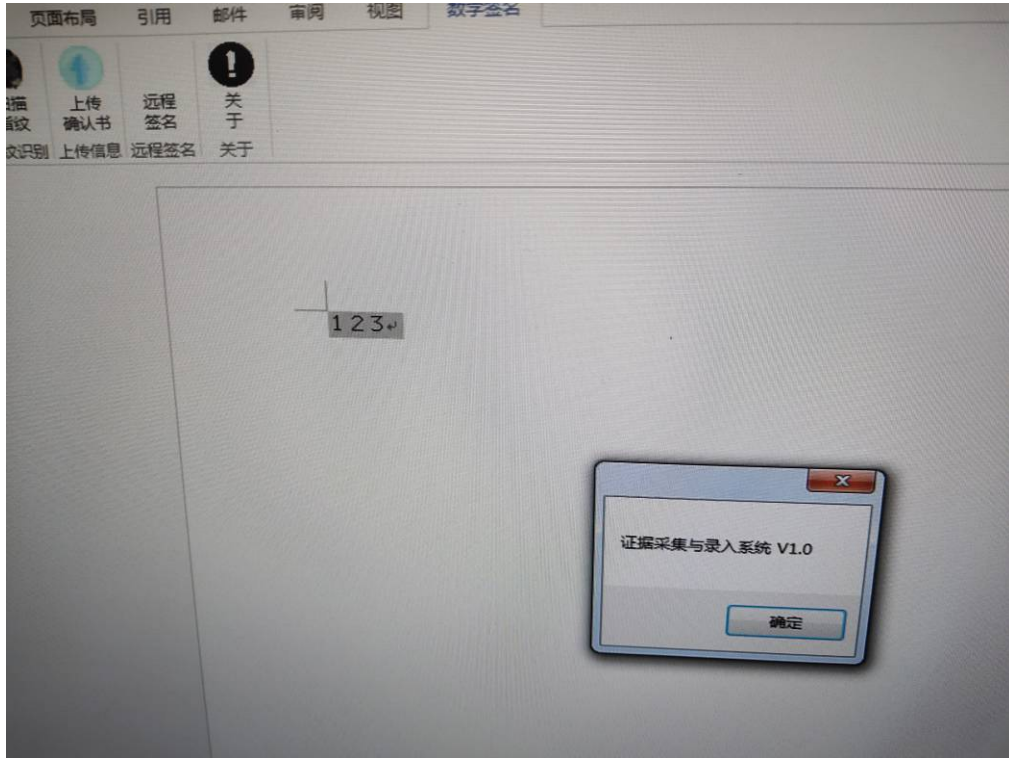

照片 22



政府采购项目合同履行抽检评价报告

报告编号： SET2020-08435

第 23 页 共35页

照片 23



照片 24



政府采购项目合同履行抽检评价报告

报告编号: SET2020-08435

第 24 页 共35页

照片
25



照片
26



政府采购项目合同履约抽检评价报告

报告编号： SET2020-08435

第 25 页 共35页

照片 27

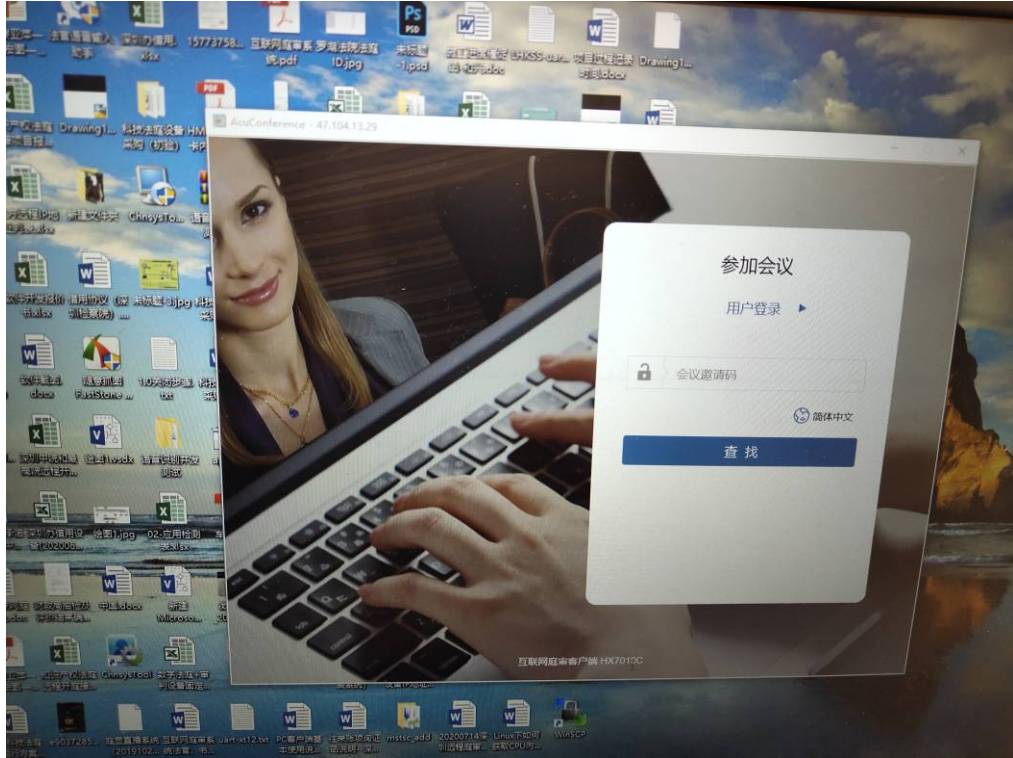

照片 28

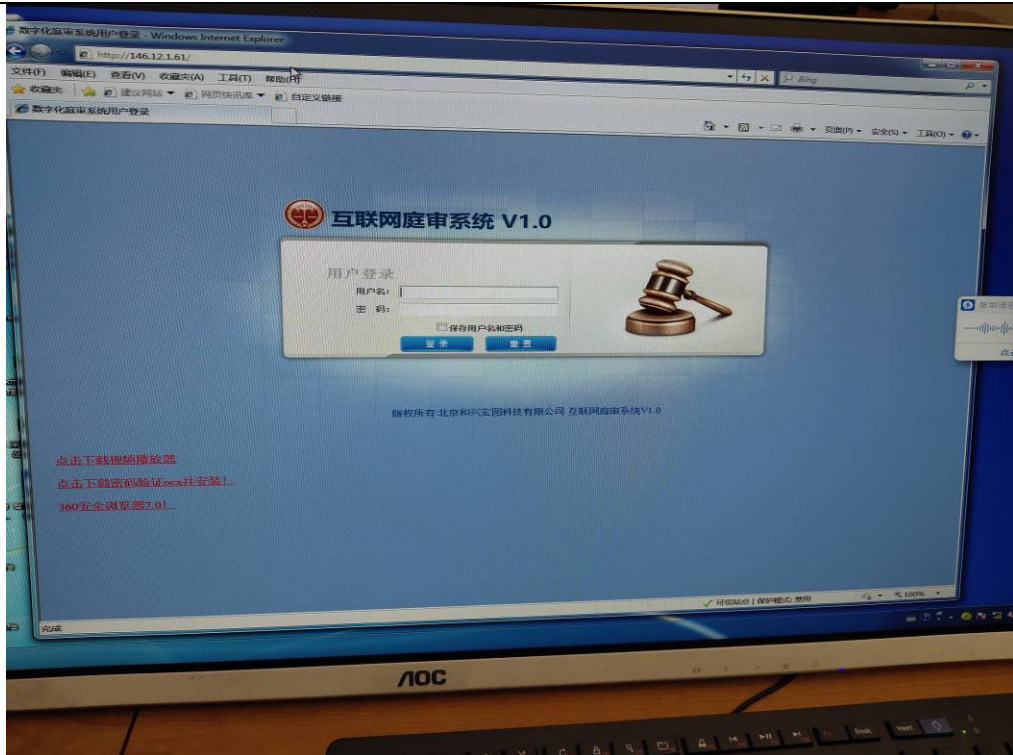

政府采购项目合同履行抽检评价报告

报告编号： SET2020-08435

第 26 页 共35页

照片
29



照片
30



政府采购项目合同履行抽检评价报告

报告编号: SET2020-08435

第 27 页 共35页

照片
31

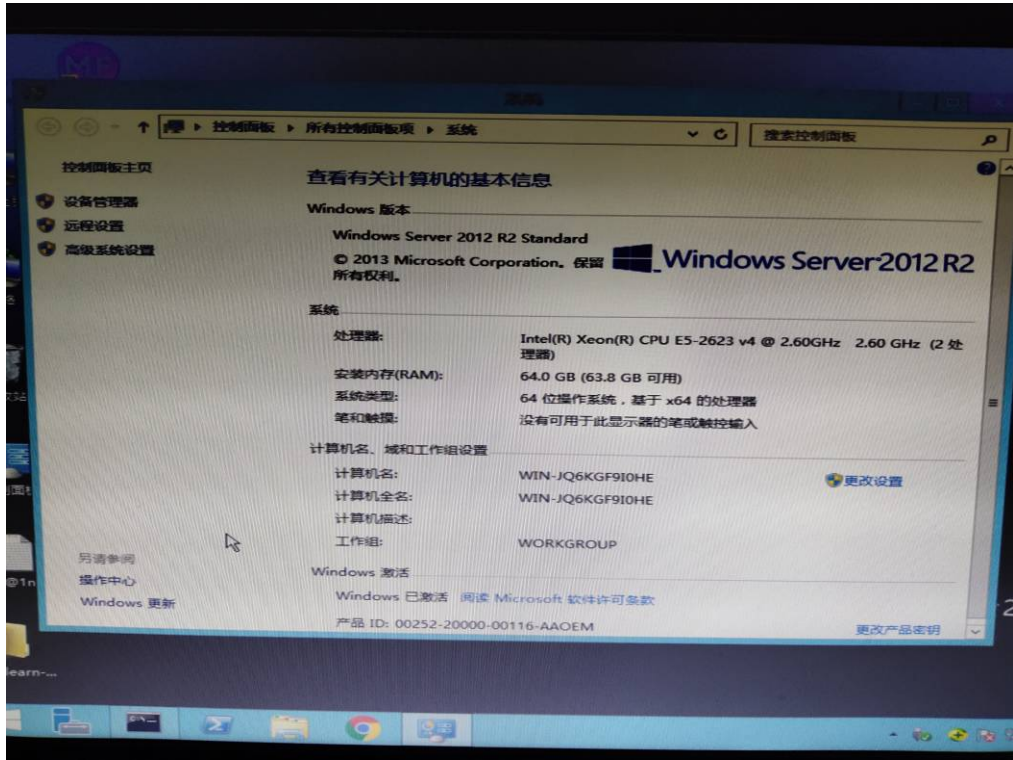

照片
32



政府采购项目合同履行抽检评价报告

报告编号： SET2020-08435

第 28 页 共35页

照片
33



照片
34



政府采购项目合同履行抽检评价报告

报告编号： SET2020-08435

第 29 页 共35页

照片
35



照片
36



政府采购项目合同履行抽检评价报告

报告编号： SET2020-08435

第 30 页 共35页

照片
37



照片
38



政府采购项目合同履行抽检评价报告

报告编号： SET2020-08435

第 31 页 共35页

照片
39



照片
40



政府采购项目合同履行抽检评价报告

报告编号： SET2020-08435

第 32 页 共35页

照片
41



照片
42



政府采购项目合同履行抽检评价报告

报告编号： SET2020-08435

第 33 页 共35页

照片
43



照片
44



政府采购项目合同履行抽检评价报告

报告编号: SET2020-08435

第 34 页 共35页

照片
45

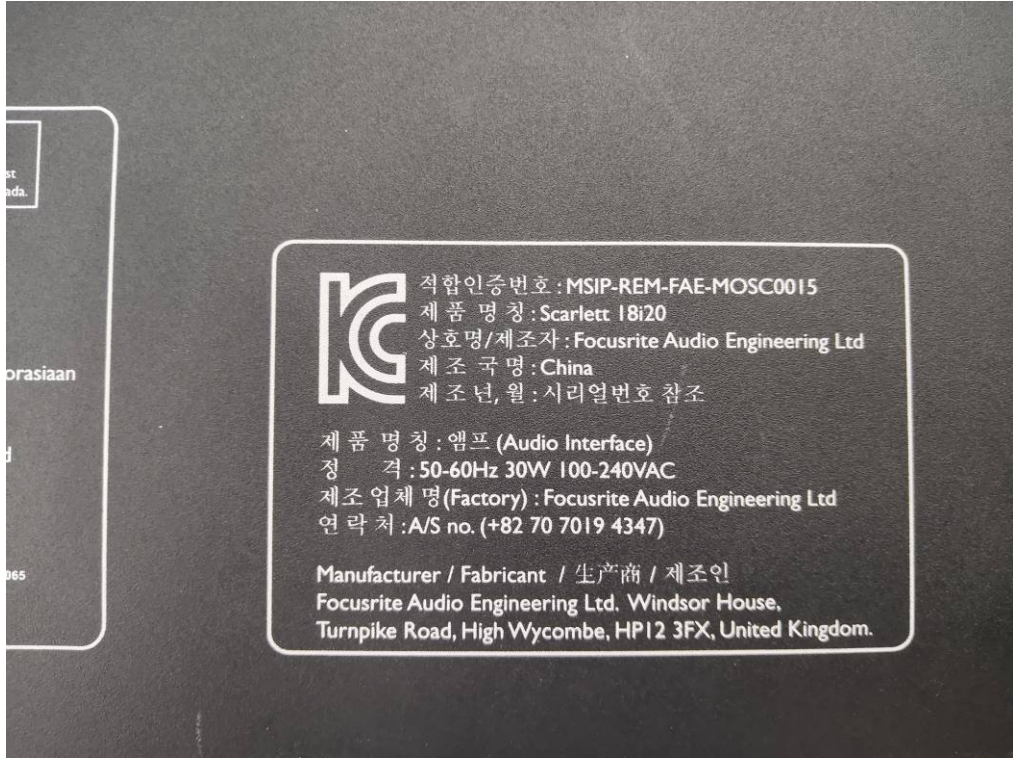

照片
46



政府采购项目合同履行抽检评价报告

报告编号： SET2020-08435

第 35 页 共35页

照片
47

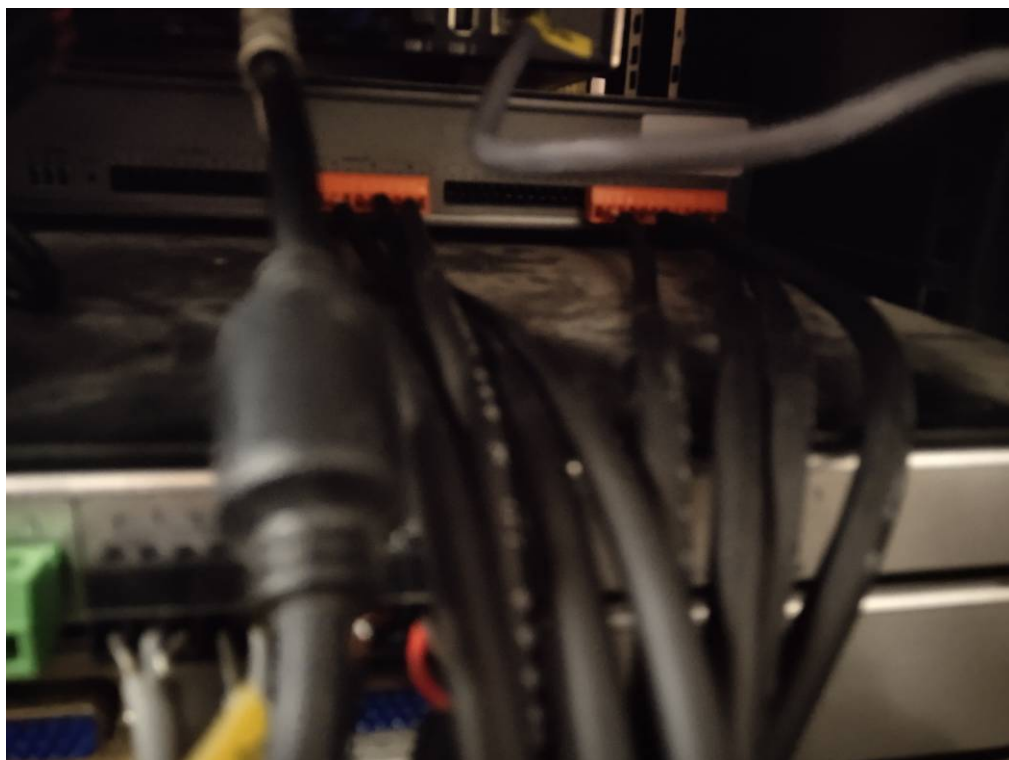

————— 以 下 空 白 —————