

政府采购项目合同履行抽检评价报告

报告编号: YHB2020-0001

第 1 页 共 8 页

项目名称	深圳技术大学 7 栋专家公寓床上用品采购项目		
项目编号	SZDL2019327701	合同编号	SZHT (2019) 027247
采购人	深圳技术大学		
履约供应商	深圳市广盛智能家居有限公司		
抽检机构	威凯检测技术有限公司		
政府集中采购机构	深圳市政府采购中心		

主检: 张伸正 简恭乾

审核: 薛晔

签发: 张序星

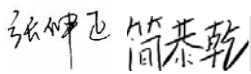
签名: 

签名: 

签名: 

日期: 2020 年 1 月 8 日

日期: 2020 年 1 月 16 日

日期: 2020 年 1 月 16 日

政府采购项目合同履行抽检评价报告

报告编号: YHB2020-0001

第 2 页 共 8 页

一、抽检总结

项目名称	深圳技术大学 7 栋专家公寓床上用品采购项目		
项目编号	SZDL2019327701	合同编号	SZHT (2019) 027247
采购人	深圳技术大学		
履约供应商	深圳市广盛智能家居有限公司		
抽检机构	威凯检测技术有限公司		
政府集中采购机构	深圳市政府采购中心		
现场抽检地点	7 栋专家公寓 3003 房, 3004 房, 303 房	实验室检测抽样	<input checked="" type="checkbox"/> 是 <input type="checkbox"/> 否
现场抽检日期	2020 年 1 月 8 日	环境条件	/
抽检依据	<input type="checkbox"/> 法律法规、政府规章 _____ <input checked="" type="checkbox"/> 采购文件 <input checked="" type="checkbox"/> 采购合同 <input checked="" type="checkbox"/> 标准 <u>SZDB/Z 319—2018 政府采购项目合同履行抽检及评价规范</u>		
抽检结果汇总	<p>(1) 现场抽检结果 (总分 85.7 分):</p> <p>1. 保护垫实际面料为非防水面料, 绗缝方式为有线绗缝, 底布为非防滑布, 填充物厚度为 2mm, 与采购文件、合同要求“面料为特种防水面料, 超声波无线绗缝, 底布为特种防滑布, 填充物为 8cm 厚”不符。 根据现场抽检评价, 结合本项目抽检方案, 现场抽检评价得分为 66.7 分。</p> <p>(2) 实验室抽样检测结果 (总分 14.3 分):</p> <p>1. 大床笠实际 pH 值为“9.0”, 与采购文件、合同要求“符合 GB 18401-2010 B 类 PH4.0~8.5”不符。 2. 枕芯实际填充物成分及含量为“100%聚酯纤维”, 与采购文件、合同要求“填充物: 天蚕丝”不符。 3. 大被芯实际填充物成分及含量为“100% 柞蚕丝 (含微量聚维纤维)”, 与采购文件、合同要求“填充物: 天蚕丝”不符。 4. 小被芯实际填充物成分及含量为“100% 柞蚕丝”, 与采购文件、合同要求“填充物: 天蚕丝”不符。</p> <p>由于大床笠 pH 值检测结果不符合国家强制性标准要求 GB 18401-2010《国家纺织产品基本安全技术规范》的相关要求, 故大床笠的实验室检测最终评分为 0 分。 根据检测结果, 结合本项目抽检方案, 实验室抽样检测评价得分为 4.8 分。</p> <p>(3) 项目履约抽检评价以现场抽检结果和实验室抽样检测结果两者综合得分为最终得分, 并依此作相应等级评价。 根据现场抽检评价及实验室抽样检测, 结合本项目抽检方案, 抽检评价总分为 71.5 分, 抽检结果评价等级为 中。</p> <p>具体检测结果详见政府采购项目抽检单。</p>		



张坤 简基乾

2020 年 1 月 8 日

政府采购项目合同履行抽检评价报告

报告编号：YHB2020-0001

第 3 页 共 8 页

二、抽检明细

商务条款				
序号	代码	内容	抽检结果	单项评价
1	b	交货时间：合同签订后 20 个日历日内交货		符合 <input checked="" type="checkbox"/> 不符合 <input type="checkbox"/>
2	b	质保期限为 1 年		符合 <input checked="" type="checkbox"/> 不符合 <input type="checkbox"/>
技术条款（采购文件技术要求：现场抽检）				
序号	代码	内容	抽检结果	分值得分
一、大被套、小被套、大床笠、小床笠、枕套				
1	b	纤维含量：100%棉；（测试方法：FZ/T01057-2007、GB/T2910.2-2009）； 织物线密度/tex：经纱 R9.2，纬纱 R9.4 符合 GB/T29256.5-2012（提供符合 CMA 国家准许的第三方检测机构出具的检测报告）		符合 <input checked="" type="checkbox"/> 不符合 <input type="checkbox"/>
2	a	甲醛：符合国标要求（测试方法：GB/T2912.1-2009）（提供符合 CMA 国家准许的第三方检测机构出具的检测报告）		符合 <input checked="" type="checkbox"/> 不符合 <input type="checkbox"/>
3	b	断裂强力：经向 ≥ 670 、纬向 ≥ 280 ；符合（测试方法：GB/T3923.1-2013）（提供符合 CMA 国家准许的第三方检测机构出具的检测报告）		符合 <input checked="" type="checkbox"/> 不符合 <input type="checkbox"/>
4	b	缝子疵裂程度（cn）：经纱滑移 ≤ 4 ，纬纱滑移 ≤ 4 符合国标要求（测试方法：GB/T21294-2014 条款 9.2.1）（提供符合 CMA 国家准许的第三方检测机构出具的检测报告）		符合 <input checked="" type="checkbox"/> 不符合 <input type="checkbox"/>
5	b	撕破强力：经向 ≥ 22 、纬向 ≥ 21 ；符合国标要求（测试方法：GB/T3917.2-2009）（提供符合 CMA 国家准许的第三方检测机构出具的检测报告）；		符合 <input checked="" type="checkbox"/> 不符合 <input type="checkbox"/>
6	b	耐磨性能（次）： ≥ 5000 符合国标要求（测试方法：GB/T21196.2-2007）（提供符合 CMA 国家准许的第三方检测机构出具的检测报告）		符合 <input checked="" type="checkbox"/> 不符合 <input type="checkbox"/>
7	b	织物密度（根/10cm）：经向 785.6 纬向 391.2；符合 GB/T4668-1995（提供符合 CMA 国家准许的第三方检测机构出具的检测报告）		符合 <input checked="" type="checkbox"/> 不符合 <input type="checkbox"/>

政府采购项目合同履约抽检评价报告

报告编号：YHB2020-0001

第 4 页 共 8 页

二、大被芯、小被芯、枕芯				
8	a	甲醛：符合国标要求（测试方法：GB/T2912.1-2009）（提供符合 CMA 国家准许的第三方检测机构出具的检测报告）		符合 <input checked="" type="checkbox"/> 不符合 <input type="checkbox"/>
三、保护垫				
9	b	面料为特种防水面料	实际为非防水面料，与要求不符	符合 <input type="checkbox"/> 不符合 <input checked="" type="checkbox"/>
10	b	超声波无线绗缝	实际为有线绗缝，与要求不符	符合 <input type="checkbox"/> 不符合 <input checked="" type="checkbox"/>
11	b	底布为特种防滑布	实际为非防滑布，与要求不符	符合 <input type="checkbox"/> 不符合 <input checked="" type="checkbox"/>
12	b	填充物为 8cm 厚	填充物实际为 2m m，与要求不符	符合 <input type="checkbox"/> 不符合 <input checked="" type="checkbox"/>
四、纯木衣架				
13	b	擦色实木衣架		符合 <input checked="" type="checkbox"/> 不符合 <input type="checkbox"/>
14	b	规格：43cm		符合 <input checked="" type="checkbox"/> 不符合 <input type="checkbox"/>
15	b	打磨光滑，无毛刺不伤衣物		符合 <input checked="" type="checkbox"/> 不符合 <input type="checkbox"/>
五、塑料架				
16	b	规格：43cm		符合 <input checked="" type="checkbox"/> 不符合 <input type="checkbox"/>
17	b	塑料材质的衣架		符合 <input checked="" type="checkbox"/> 不符合 <input type="checkbox"/>
18	b	打磨光滑，无毛刺不伤衣物		符合 <input checked="" type="checkbox"/> 不符合 <input type="checkbox"/>
技术条款（采购文件及国家标准技术要求：实验室抽检）				
一、大被套、小被套、大床笠、小床笠、枕套				
19	a	pH 值 要求：符合 GB 18401-2010 B 类 PH4.0~8.5	大床笠实际 pH 值为“9.0”，与要求不符。	符合 <input type="checkbox"/> 不符合 <input checked="" type="checkbox"/>
20	a	耐干摩擦色牢度 要求：符合 GB 18401-2010 B 类 ≥3 级		符合 <input checked="" type="checkbox"/> 不符合 <input type="checkbox"/>

政府采购项目合同履行抽检评价报告

报告编号: YHB2020-0001

第 5 页 共 8 页

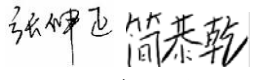
21	b	水洗尺寸变化率 要求±5%		符合 <input checked="" type="checkbox"/> 不符合 <input type="checkbox"/>
二、大被芯、小被芯、枕芯				
22	a	pH 值 要求:符合 GB 18401-2010 B 类 PH4.0~8.5		符合 <input checked="" type="checkbox"/> 不符合 <input type="checkbox"/>
23	b	填充物: 天蚕丝	枕芯实际填充物成分及含量为“100%聚酯纤维”, 与要求不符。 大被芯实际填充物成分及含量为“100%柞蚕丝(含微量聚维纤维)”, 与要求不符。 小被芯实际填充物成分及含量为“100%柞蚕丝”, 与要求不符。	符合 <input type="checkbox"/> 不符合 <input checked="" type="checkbox"/>
三、睡袍				
24	a	pH 值 要求:符合 GB 18401-2010 B 类 PH4.0~8.5		符合 <input checked="" type="checkbox"/> 不符合 <input type="checkbox"/>
25	b	纤维含量: 100%棉;		符合 <input checked="" type="checkbox"/> 不符合 <input type="checkbox"/>
注: 评价条款分为极重要条款、重要条款、一般条款三类, 分别以代码 a、b、c 表示。				
评价分: 71.5 分				
评价等级: <input type="checkbox"/> 优 <input type="checkbox"/> 良 <input checked="" type="checkbox"/> 中 <input type="checkbox"/> 差				
抽检机构代表签字:				 2020 年 1 月 8 日

政府采购项目合同履行抽检评价报告

报告编号: YHB2020-0001

第 6 页 共 8 页

三、抽检照片

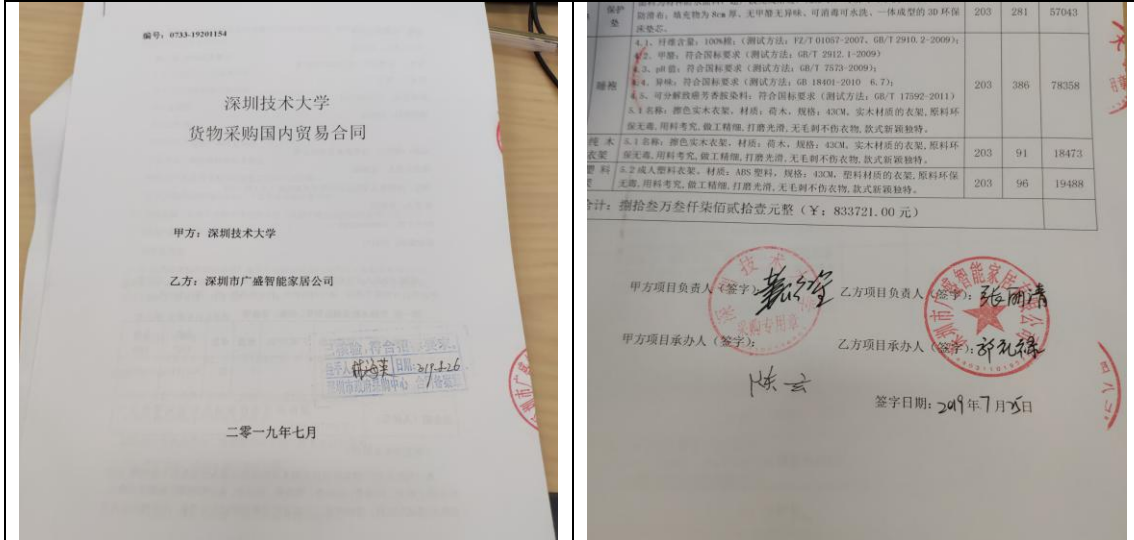

采购合同

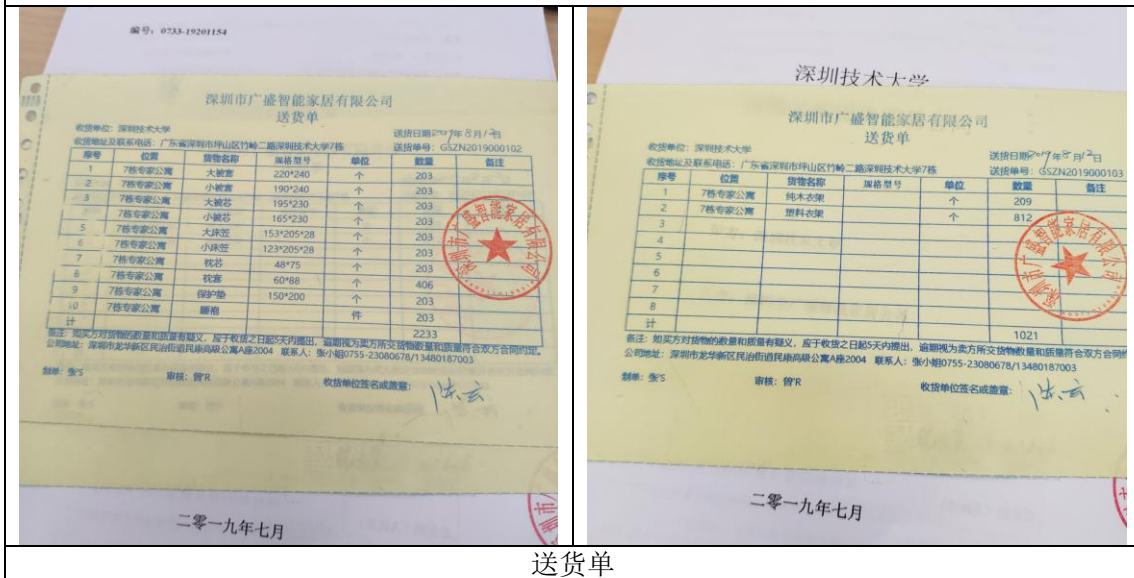

送货单

政府采购项目合同履行抽检评价报告

报告编号: YHB2020-0001

第 7 页 共 8 页

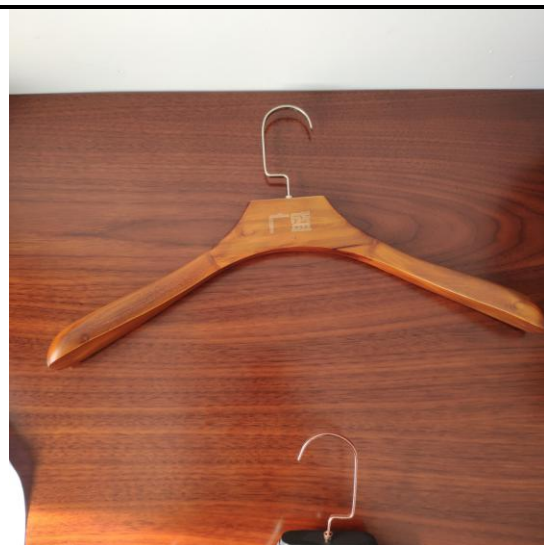

纯木衣架



塑料架



保护垫



枕芯



被芯



政府采购项目合同履行抽检评价报告

报告编号: YHB2020-0001

第 8 页 共 8 页

	
被套	床单
	N/A
睡袍	N/A

————— 以 下 空 白 —————