



电话: (86) 20-32293871  
 传真: (86) 20-32293700  
 网址: www.cvc.org.cn  
 报告编号.: YHB2017-0283

## 政府采购项目抽检报告

第三评审方: 威凯认证检测有限公司 (威凯检测技术有限公司)

抽检委托单位: 深圳市政府采购中心

采购单位: 南方科技大学

履约供应商: 深圳市耀蓝科技有限公司



项目编号	SZCG2017149714	抽检日期	2017.09.27
抽检地点	南方科技大学创园4栋仓库	抽检时间	10:00-16:30
现场抽检依据	<input checked="" type="checkbox"/> 招标文件 <input type="checkbox"/> 投标文件 <input checked="" type="checkbox"/> 合同 <input checked="" type="checkbox"/> 标准 (标准号: GB/T 2828.1-2012 ) <input type="checkbox"/> 其他		

产品名称	合同编号	产品型号/规格	总数量	抽样抽检数量
投影仪	SZHT (2017) 018690	CB-2055	25 台	3 台
		EB-C301MS	25 台	3 台
		PT-SLW77C/SLW77CL	4 台	1 台

满分: 100  
 实际得分: 88  
 抽检结论: 良

主检: 张治文

审核: 薛晔

签发: 张序星

签名:

签名:

签名:

日期: 2017 年 09 月 27 日

日期: 2017 年 09 月 27 日

日期: 2017 年 09 月 27 日



## 抽检结果摘要

抽检依据:双方签订的合同(合同编号:SZHT(2017)018690、项目编号:SZCG2017149714;项目名称:南方科技大学投影仪采购竞价采购)。

抽样依据标准:依照抽样标准 GB/T 2828.1-2012

抽检项目及抽样依照客户要求,详见下表

### 商务要求

序号	检查项目	商务要求	检查方法/依据	描述
1	交货时间	自本合同签订之日起 15 日内乙方应将甲方采购的所有货物送达甲方校内指定地点,运输过程中的一切费用、风险和责任由乙方承担。	依据双方合同上的交货日期,条款判断。	合同要求“合同签订之日起 15 日内乙方应将甲方采购的所有货物送达甲方校内指定地点”。合同签订日期为 2017 年 4 月 17 日。实际交货为三次日期分别为 2017 年 6 月 30 日、2017 年 6 月 29 日以及 2017 年 6 月 29 日。不符合合同要求。
2	售后服务	1、乙方对供应的产品提供整机 3 年质保期,投影灯泡提供 12 个月质保期。 2、质保期内提供整机免费维修、维护、保养、技术培训等服务。 3、保修期内乙方保证在接到报故障电话后 2 小时内响应,3 小时内到达故障现场,24 小时备件更换服务。如无法修复的产品故障问题,需提供同等投标产品备用机	依据双方合同上的售后服务范围,内容进行判断,产品生产日期和保修起	符合要求。



序号	检查项目	商务要求	检查方法/依据	描述
		或备件。 4、免费上门服务期限为：验收合格后3年内。整机免费换货期限为：验收合格后3个月内。	始日期与合同签订时间进行核对。	

### 技术要求一

序号	产品名称	订单数量	项目类别	抽检数量	品牌/规格型号/技术参数	检查方法/依据	描述
3	高亮商务便携式多媒体液晶投影机	25台	A	3台	<b>品牌:</b> 爱普生 <b>规格型号:</b> CB-2055 <b>技术参数:</b> <ol style="list-style-type: none"> <li>1. 投影系统: RGB 光阀式液晶投影系统</li> <li>2. 投影技术: 3LCD</li> <li>3. 显示芯片: 0.63 英寸含微透镜</li> <li>4. 投影方式: 前投/后投/吊顶</li> <li>5. 像素数: XGA 786.432 点 (1024x768) x3</li> <li>6. 亮度: 5000 流明</li> <li>7. 对比度: 15000:1 高度对比</li> <li>8. 扫描频率:</li> <li>9. 水平: 15-92KHZ, 垂直: 50-85HZ</li> <li>10. 灯泡类型: 300W UHE</li> <li>11. 灯泡寿命: 5000 小时 (标准模式) 10000 小时 (ECO 环保模式)</li> <li>12. 变焦方式: 手动变焦</li> <li>13. 聚焦方式: 手动聚焦</li> <li>14. 变焦比: 1-1.6</li> <li>15. 焦距: 18.2mm-29.2mm</li> <li>16. 投射比: 1.38 (Zoom: Wide), 2.24 (Zoom: Tele)</li> <li>17. 投影距离: 1.69-2.75m</li> <li>18. 投影尺寸: 30-300 英寸</li> <li>19. 屏幕比例: 4:3</li> </ol>	按照说明书操作, 查看铭牌/合格证等资料	实际抽检爱普生投影机型号: CB-2055, 发现随机附件缺少遥控器电池以及便携背包。与合同要求不符。



序号	产品名称	订单数量	项目类别	抽检数量	品牌/规格型号/技术参数	检查方法/依据	描述
					20. 梯形校正: 垂直: +/-30度, 水平: +/-30度 21. 产品噪音: 29dB 22. 扬声器: : 16W 23. 产品尺寸: 377x101x291mm 24. 产品重量: 4.3Kg 25. 随机附件: 1.8米电源线x1; 1.8米计算机电缆线x1; 遥控器x1; 遥控器电池x1; 密码保护标贴x1; 电子用户手册x1; 便携背包x1 26. 捆绑软件: Projector Software Ver.1.20d (CD-ROM)		
4	便携式多媒体投影机	25台	A	3台	<b>品牌:</b> 爱普生 <b>规格型号:</b> EB-C301MS <b>技术参数:</b> <ol style="list-style-type: none"> <li>1. 投影系统: RGB 光阀式液晶投影系统</li> <li>2. 投影技术: 3LCD</li> <li>3. 显示芯片: 0.59英寸含微透镜</li> <li>4. 投影方式: 前投/后投/吊顶</li> <li>5. 像素数: XGA 1080x800</li> <li>6. 亮度: 3000流明</li> <li>7. 对比度: 2000:1</li> <li>8. 扫描频率: 水平: 15-92KHZ, 垂直: 50-117HZ</li> <li>9. 灯泡类型: 230W UHE</li> <li>10. 灯泡寿命: 4000小时</li> <li>11. 变焦方式: 手动光学变焦</li> <li>12. 聚焦方式: 电动聚焦</li> <li>13. 变焦比: 1.2</li> <li>14. 焦距: 13.52mm-16.22mm</li> <li>15. 投射比: 1.04</li> <li>16. 投影距离: 0.67-8.18m</li> <li>17. 投影尺寸: 30-300英寸</li> <li>18. 屏幕比例: 16:10</li> <li>19. 梯形校正: 垂直: +/-45度, 水平: +/-30度</li> <li>20. 扬声器: 1W</li> <li>21. 产品尺寸: 292x210x44mm</li> </ol>	按照说明书操作, 查看铭牌/合格证等资料	符合要求。



序号	产品名称	订单数量	项目类别	抽检数量	品牌/规格型号/技术参数	检查方法/依据	描述
					22. 产品重量: 1.7Kg 23. 随机附件 3.0 米电源线×1 1.8 米计算机电缆线×1 3.0 米 USB 电缆线×1; 遥控器×1; 遥控器电池×1; 密码保护标贴×1; 电子用户手册×1; 无线网卡×1; 软件光盘×1; 快速无线连接 USB Key×1; 便携背包×1 24. 捆绑软件: Projector Software Ver.1.20d (CD-ROM)		
5	系统工程投影机	4 台	A	2 台	<b>品牌:</b> 松下 <b>规格型号:</b> PT-SLW77C/SLW77CL <b>技术参数:</b> 1. 影音性能: 10W×1 2. 标准显示分辨率: WXGA(1280×800) 3. 投影距离: 10.3-10.57 米 4. 投影画面尺寸: 40-400 英寸 5. 光亮度: 5800 流明 6. 投影灯泡数量: 1 个 7. 镜头变焦: 电动变焦 8. 输入接口: 9. 2×HDMI 19-Pin (饱和色支持 HDCP)5×DNC(RGB/YBPBR/YCBCR×1), 支持视频输入(s-视频/复合视频)1×D-Sub HD 15-pin (阴) 1×视频输入: Pin jack (复合视频) 2×音频输入: Pin jack (L-R×2)2×音频输入: M3(L-R×2)1×串行输入: D-sub 9-pin (阴) 用于外部控制 (与 RS-232C 相容) 遥控 1 输入: M3 用于有线遥控 2 输入: D-sub 9-pin (阴) 用于外部控制 (并行) 10. 对比度: 10000:1 11. 光亮度均匀值: 90% 12. 投影灯泡功率: 320W UHM 13. 产品类型: 工程投影机	按照说明书操作, 查看铭牌/合格证等资料	实际抽检松下投影仪型号: PT-SLW77C/SLW77CL, 发现随机附件缺少遥控器电池。与合同要求不符。



序号	产品名称	订单数量	项目类别	抽检数量	品牌/规格型号/技术参数	检查方法/依据	描述
					14. 显示技术: 3LCD 15. 投影方式: 正投、背投、桌上、吊顶 16. 投影灯泡寿命 正常模式: 4000 小时, 经济模式: 5000 小时 17. 输出接口: : 1×监视输出: D-Sub HD 15-pin(阴) 1×音频输出: M3 (L-R×1)用于输出 (可变) 18. 屏幕宽高比例: 16:10 19. 其他接口: 2×RJ-451×USB-A 20. 聚焦方式: F=1.6-2.2 21. 梯形矫正: 垂直: +/-35 度, 水平: +/-35 度 22. 技术类型及规格: 3×0.64 英寸芯片 23. 随机附件: 电源线、电源线支架×1; 无线遥控器 x1; 遥控器电池 (R03/LR03/AAA 种类 x2); 软件 CD-ROM(Logo 传送软件; 多台投影机监控软件)x1		

## 技术要求二

序号	检查项目	项目类别	检验方法/依据	描述
6	功能使用检查	B	该投影仪组件便携式多媒体投影机、高亮商务便携式多媒体液晶投影机和系统工程投影机可以满足使用	符合要求。
7	外观检查	C	无外观缺陷	符合要求。

## 附件 1 抽检现场照片

PT-SLW77C/SLW77CL











产品



控制面板

铭牌



警示语



遥控器



附加配件



保修卡

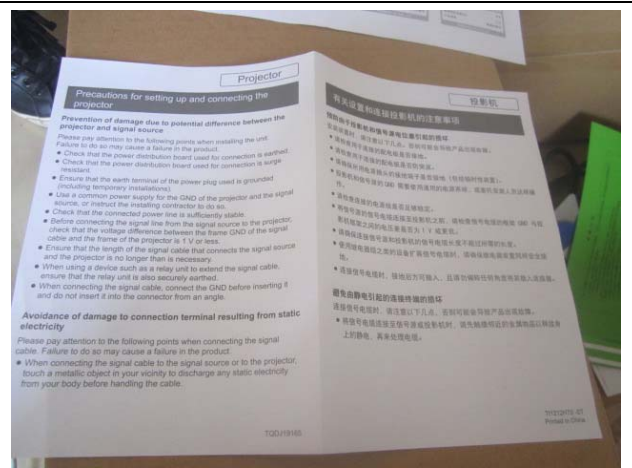

说明书



插头



电源线









功能测试

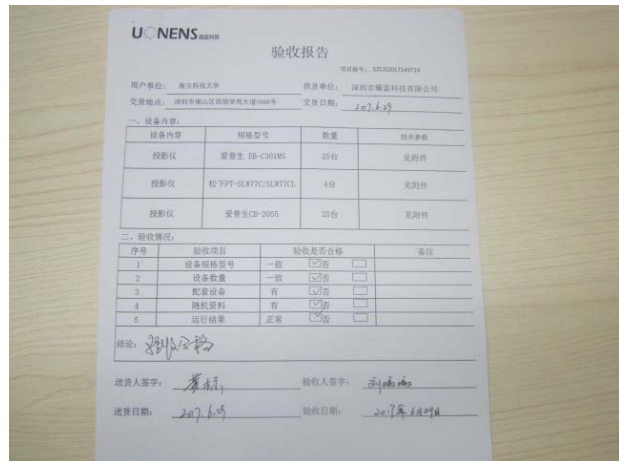
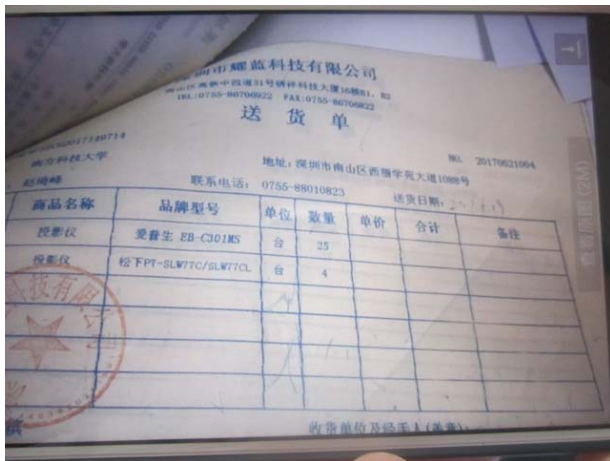

送货单、验收报告

CB-2055

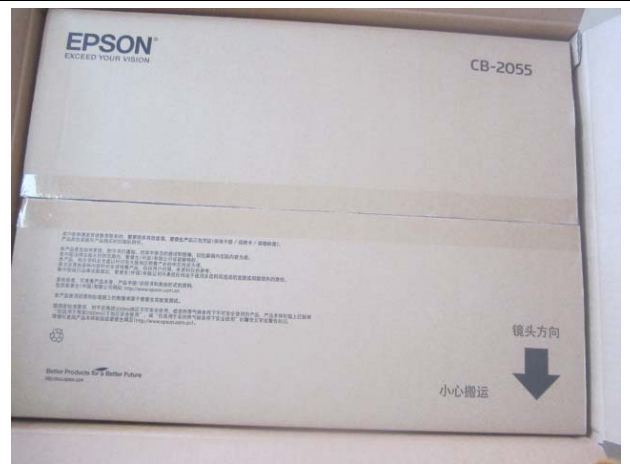

外箱包装







产品



控制面板



铭牌



警示语



遥控器

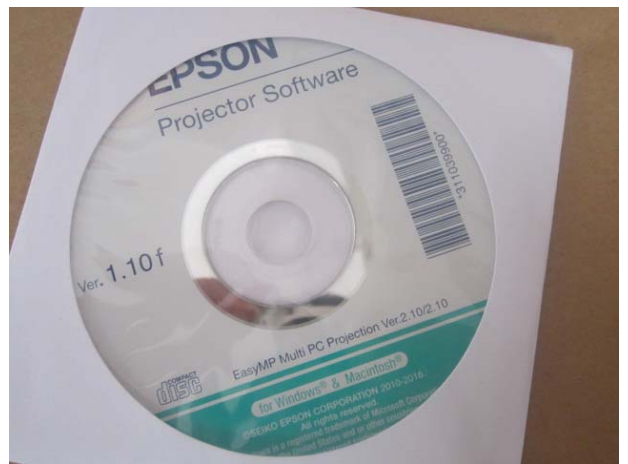

附加配件





电话: (86) 20-32293871  
 传真: (86) 20-32293700  
 网址: www.cvc.org.cn  
 报告编号: YHB2017-0283

爱普生产品保修卡

【用户注册联】

产品名称: 投影机  
 产品型号: CB-2055  
 产品产地: 中国  
 出厂编号: 3C3027760314L

出厂日期: 2017 年 06 月  
 保修期(含“三包”有效期): 2 年  
 “三包”有效期: 3 年

以下信息请准确填写并协助用户完整填写, 带\*号为必填项目。

最终用户姓名\*: \_\_\_\_\_ 联系电话\*: \_\_\_\_\_  
 最终用户单位\*: \_\_\_\_\_ 传真: \_\_\_\_\_  
 最终用户地址\*: \_\_\_\_\_ 邮政编码\*: \_\_\_\_\_  
 Email 地址\*: \_\_\_\_\_

以下信息销售单位必须填写:

销售单位名称: \_\_\_\_\_ 销售日期: \_\_\_\_\_ 年 \_\_\_\_\_ 月 \_\_\_\_\_ 日  
 (盖章有效)  
 地址: \_\_\_\_\_ 安装调试日期: \_\_\_\_\_ 年 \_\_\_\_\_ 月 \_\_\_\_\_ 日  
 联系人: \_\_\_\_\_ 电话: \_\_\_\_\_

保修注册须知:  
 1. 请您于购买本产品后 30 天内申请注册, 您的注册申请获得认可后, 爱普生公司将通过 E-mail 方式通知您注册结果。  
 2. 注册网址: 爱普生网, <http://support.epson.com.cn>  
 3. 若您注册获得成功, 您将成为“爱普生用户俱乐部”的一员, 将定期获赠手册, 并有机会获得爱普生的优质服务, 以及最新产品资料。  
 详情请参阅 <http://support.epson.com.cn>

416013-01\_1



保修卡

说明书



传输线



插头



电源线





功能测试





电话: (86) 20-32293871  
传真: (86) 20-32293700  
网址: www.cvc.org.cn  
报告编号.: YHB2017-0283

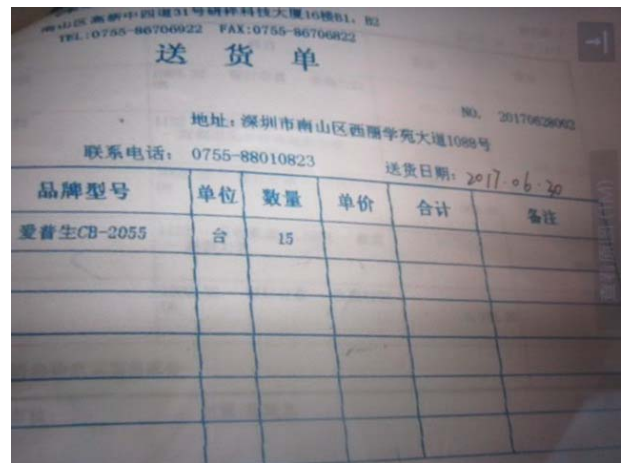
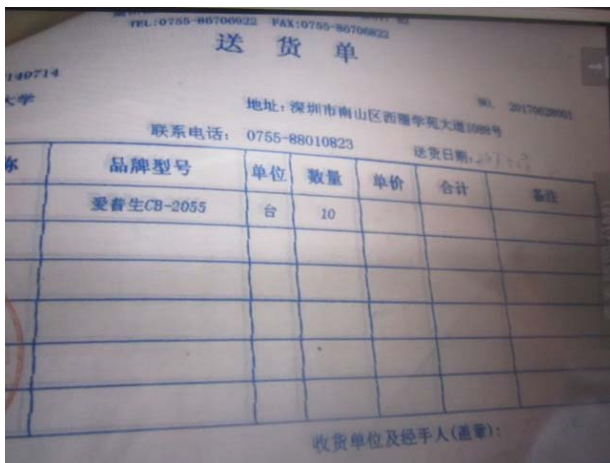

送货单

### EB-C301MS





外箱包装





产品



控制面板

铭牌



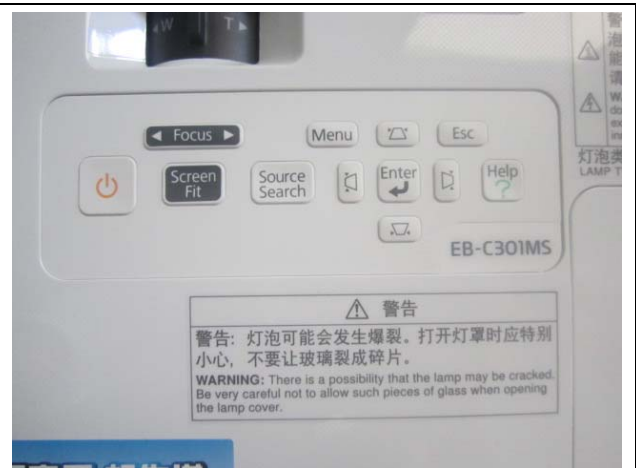

警示语



遥控器

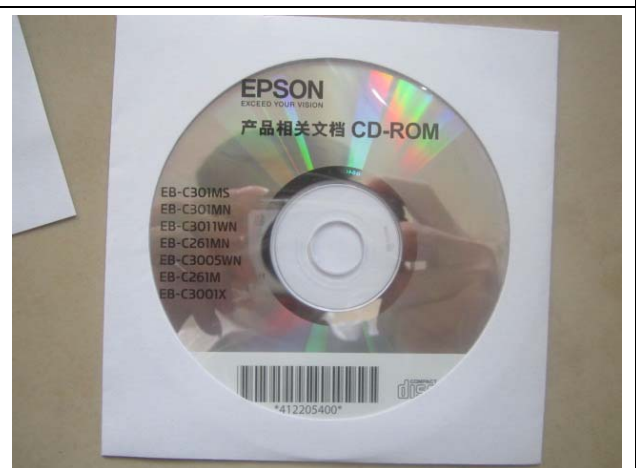



附加配件

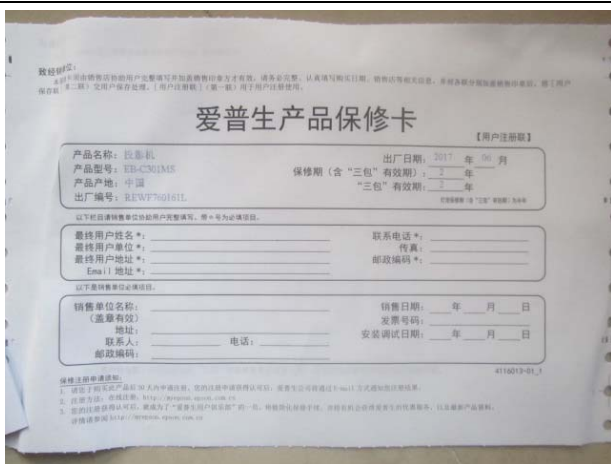

保修卡

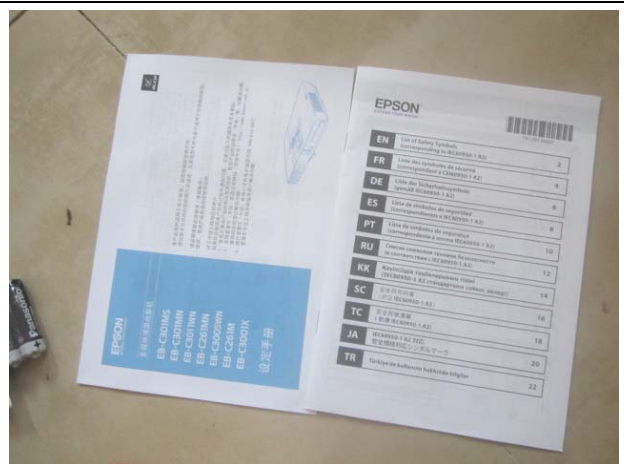

说明书



传输线



插头



电源线

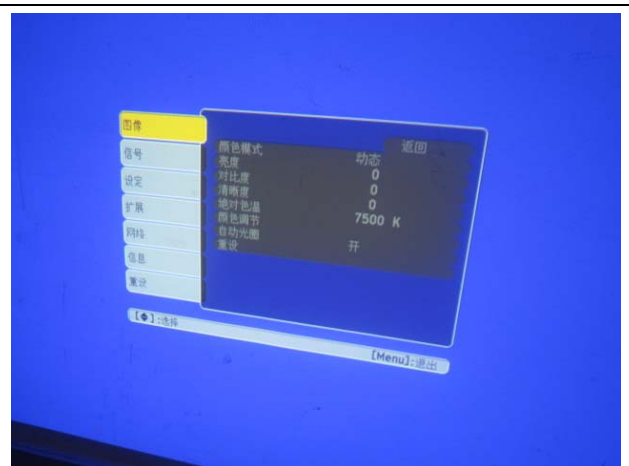





电话: (86) 20-32293871  
 传真: (86) 20-32293700  
 网址: www.cvc.org.cn  
 报告编号: YHB2017-0283

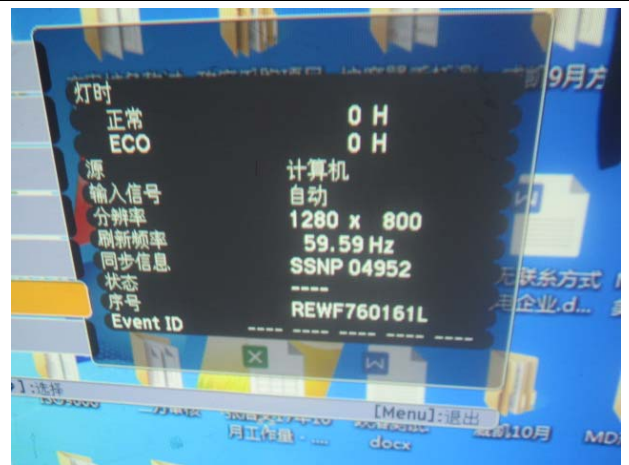
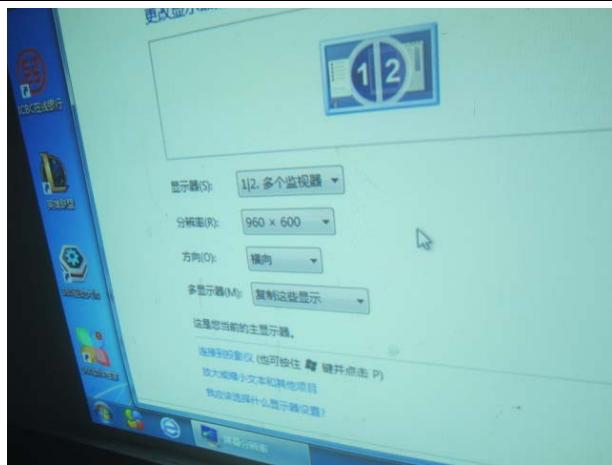

功能测试

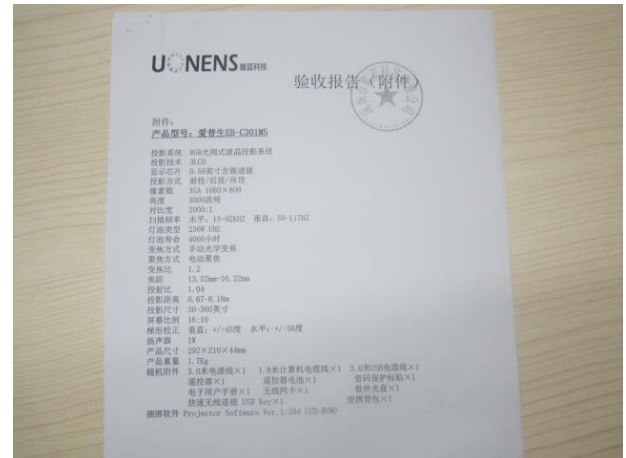
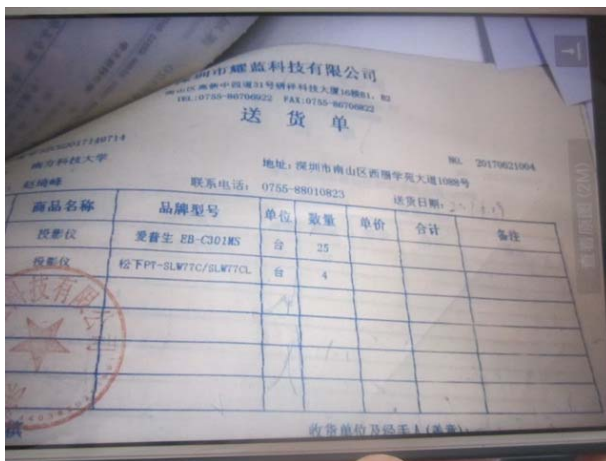

送货单、验收报告



# Declaration

## 声 明

The inspection result is responsible for the inspected batch of products only.

检验结果只对本次检验批次负责。

Any photocopies or part photocopies of the inspection report are forbidden without permission from CVC and Applicant.

未经许可本报告不得复制。

The inspection report is invalid if altered.

报告涂改无效。

Vkan Certification & Testing Co., Ltd (CVC)

威凯认证检测有限公司（威凯检测技术有限公司）

**Address:** No.3, Tiantaiyi Road, Kaitai Avenue, ScienceCity, Guangzhou, 510663, P. R. China

**地址:** 中国 广州市科学城开泰大道天泰一路 3 号

**Postal Code 邮政编码:** 510663

**TEL 电话:** 020 32293888

**FAX 传真:** 020 32293889

**E-mail 电子邮件:** office@cvc.org.cn