

深圳市计量质量检测研究院 政府采购项目抽检报告

报告编号: WT163007161

第 1 页 共 10 页

项目名称: 深圳市特种设备安全检验研究院台式电脑竞价采购
项目编号: SZCG2016129801
采购单位: 深圳市特种设备安全检验研究院
供应商: 深圳市万兆智能科技有限公司
抽检委托机构: 深圳市政府采购中心
抽检机构: 深圳市计量质量检测研究院



签发人:

审核:

主检:

刘洋
刘洋
刘洋

签发日期: 2016 年 11 月 30 日

政府采购项目抽检报告

报告编号: WT163007161

第 2 页 共 10 页

项目名称	深圳市特种设备安全检验研究院台式电脑竞价采购		
采购单位	深圳市特种设备安全检验研究院		
中标供应商	深圳市万兆智能科技有限公司		
委托单位	深圳市政府采购中心		
项目编号	SZCG2016129801	现场抽检日期	2016. 11. 29
现场抽检地点	深圳市特种设备安全检验研究院 3 楼 A314, A316, 深圳市特种设备安全监测中心	环境条件	(20-30) °C, (60-80) %RH
现场抽检依据	<input checked="" type="checkbox"/> 招标文件 (采购需求) <input type="checkbox"/> 投标文件 <input checked="" type="checkbox"/> 合同 <input type="checkbox"/> 标准 (标准号: _____) <input type="checkbox"/> 其它 _____		
抽检结果汇总	<p>经确认, 该项目已经过甲方验收。</p> <p>现场抽检 6 台台式电脑 (按实际数量 120 台的 5%比例抽取), 发现以下问题:</p> <p>(1) 设备交货时间为 71 天 (日历日), 与合同要求“签订合同后 10 天 (日历日) 内”不符;</p> <p>(2) 安全管理: 配置“流量”功能未体现。</p> <p>根据现场抽检评价, 结合本项目抽检方案, 抽检评价总分为 92 分, 抽检结果评价等级为良。</p> <p>具体检测数据详见政府采购项目抽检单。</p> <p style="text-align: right;">检验机构代表签字:  2016 年 11 月 29 日</p>		

政府采购项目抽检报告

报告编号: WT163007161

第 3 页 共 10 页

(1) 商务条款要求

序号	检查项目	商务要求	结果	评价
1	交货时间	签订合同后 10 天（日历日）内。	2016.06.30~ 2016.09.09	不符合
2	售后服务	保修期：3 年。	符合要求	符合

(2) 技术规格要求

序号	检查项目	技术要求	实测结果	单项评价
1	台式电脑	1. 品牌型号：联想启天 M4600-D003	符合要求	不符合
		2. 数量：120 台	符合要求	
		3. 处理器：Intel Core i5-6500 处理器（四核，主频≥3.2GHz）；	符合要求	
		4. 内存：4G DDR4_2133MHz 内存；	符合要求	
		5. 硬盘：1T SATA3 7200rpm 硬盘，可支持双硬盘；	符合要求	
		6. 光驱：DVD-RW；	符合要求	
		7. 扩展插槽：1 个 PCI-E*16, ≥2 个 PCI-E*1；	符合要求	
		8. 端口：6 个 USB 接口（前置 2 个 USB 3.0 接口分离放置，互不干涉）、PS/2 接口、串口，VGA+HDMI 接口，支持双屏显示；	符合要求	
		9. 操作系统：预装正版 Windows7 专业版，随机一机一号；	符合要求	
		10. 电源：110/220V 300W 85Plus 节能电源；	符合要求	
		11. 主板：Intel H110 及以上；	符合要求	
		12. 显卡：集成显卡；	符合要求	
		13. 声卡：集成 HD Audio，支持 5.1 声道；	符合要求	
		14. 网卡：集成 10/100/1000M 以太网卡，支持光纤网卡；	符合要求	
		15. 显示器：21.5 寸全高清，分辨率 1920*1080；2 毫秒极速响应；低蓝光护眼技	符合要求	

检验员：刘梓

审核：[Signature]

政府采购项目抽检报告

报告编号: WT163007161

第 4 页 共 10 页

序号	检查项目	技术要求	实测结果	单项评价
		术, 一键切换。		
		16. 机箱: 标准 MATX 立式机箱, 使用蜂窝散热及二级进风口设计, 散热更为有效; 配置顶置电源开关键、顶置提手方便提拿, 机箱体积小, 不大于 20L, 配后 IO 安全盖板: 保护键盘、鼠标等外设不被随意插拔;	符合要求	
		17. 配置机箱报警开关: 防止机箱被打开; 自带电池, 主机断电也可发出声音。	符合要求	
		18. 键盘鼠标: 防水抗菌键盘、USB 抗菌鼠标;	符合要求	
		19. 电脑配置开机画面显示“深圳市特种设备安全检验研究院” logo 的程序;	符合要求	
		20. 安全管理: 能够实现 USB 端口的有效管理、能够配置网络带宽、流量; 可以及时更新操作系统、安全补丁及业务系统的安装或升级; 能够对软/硬件资产进行统计, 监控软/硬件变更, 并可报警; 能够提供完善的报表和系统日志。	未体现“流量”	

政府采购项目抽检报告

报告编号: WT163007161

第 5 页 共 10 页

检测附图



台式电脑抽检现场



台式电脑铭牌

检测附图



台式电脑背面接口

检测附图



台式电脑电源铭牌

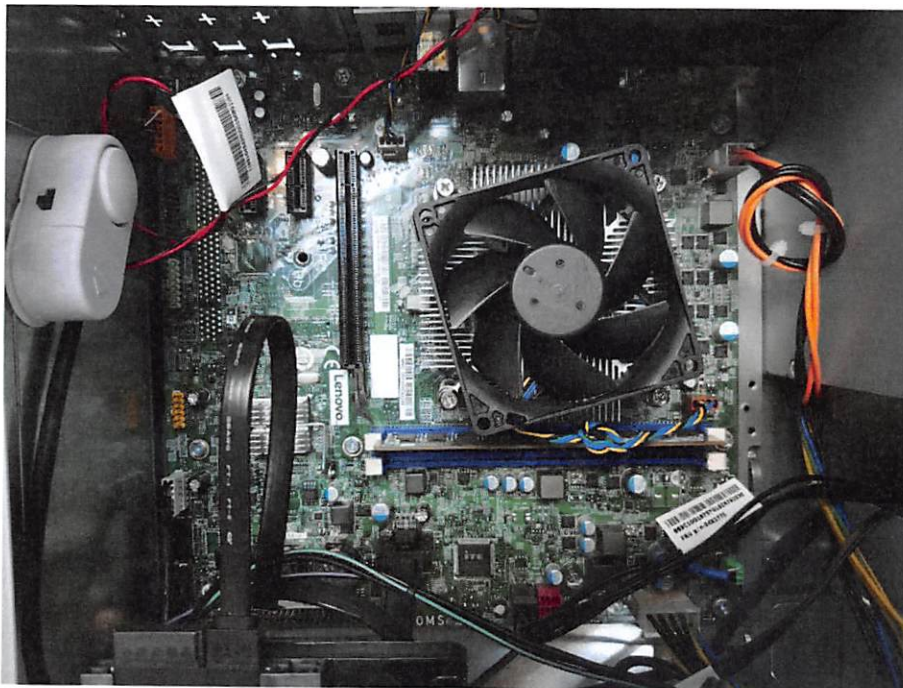

台式电脑机箱内部

检测附图

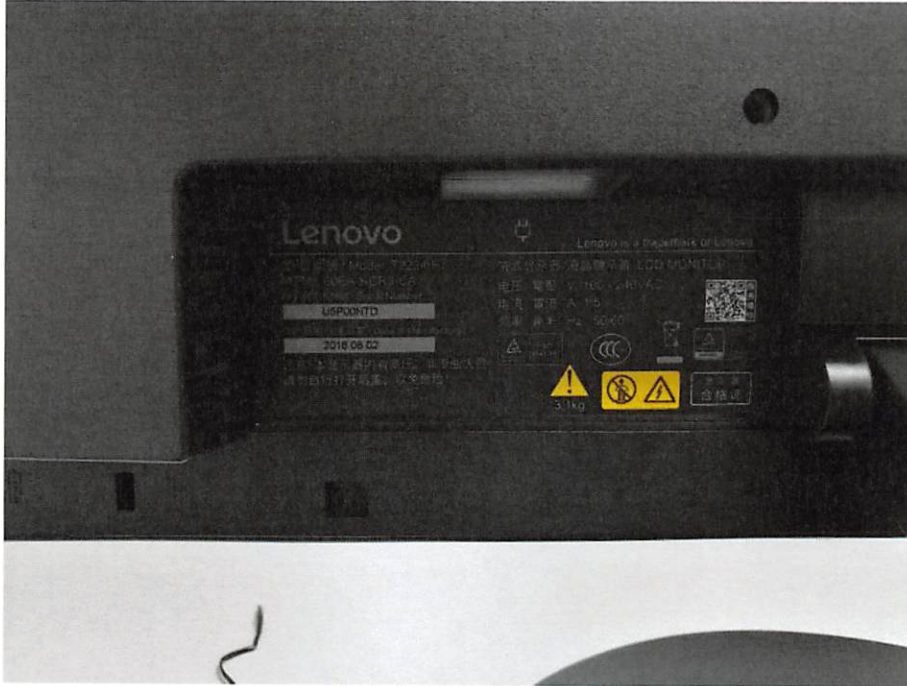

台式电脑显示器铭牌



台式电脑 I/O 安全盖板

政府采购项目抽检报告

报告编号: WT163007161

第 9 页 共 10 页

检测附图



台式电脑操作系统正版序列号

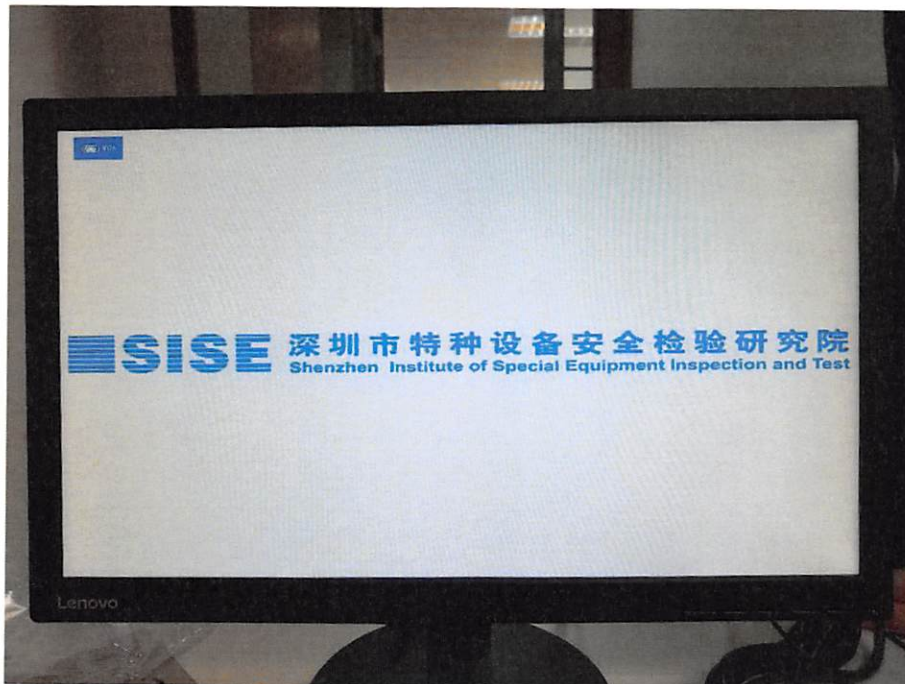

台式电脑开机 LOGO

政府采购项目抽检报告

报告编号: WT163007161

第 10 页 共 10 页

检测附图

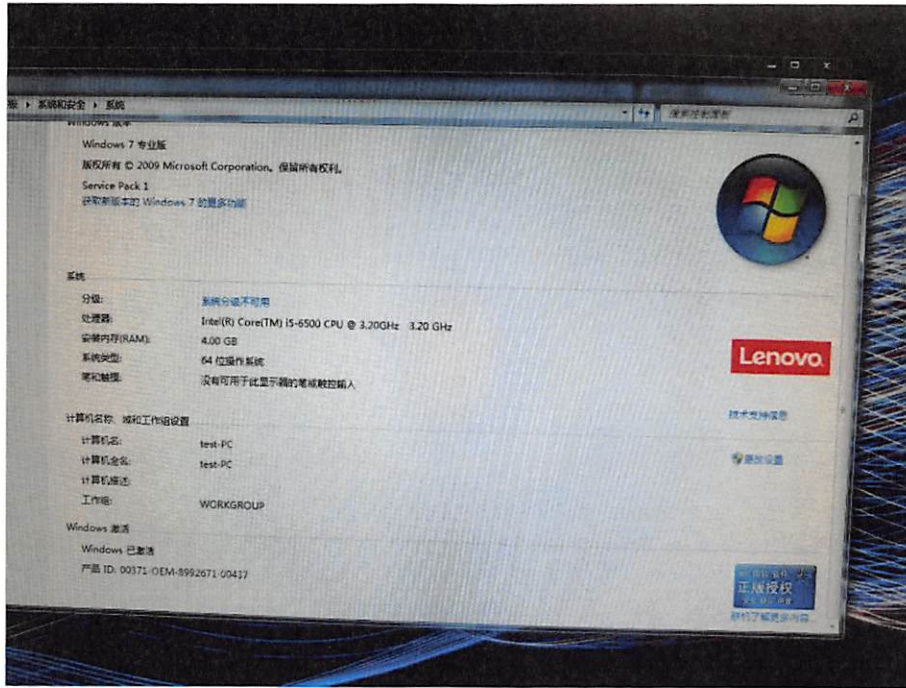

台式电脑配置信息



以下空白