

# 政府采购项目合同履行抽检评价报告

报告编号: TR/SZAIQC1905002

第 1 页 共 14 页

项目名称	深圳技师学院-台式电脑采购项目		
项目编号	SZCG2018163338	合同编号	SZHT (2018) 024211
采购人	深圳技师学院		
履约供应商	深圳市蓝巨数码科技有限公司		
抽检机构	深圳市检验检疫科学研究院		
政府集中采购机构	深圳市政府采购中心		



签发人:

谢晋雄

审核:

陆建

主检:

陈伟



签发日期: 2019年05月23日

# 政府采购项目合同履约抽检评价报告

报告编号: TR/SZAIQC1905002

第 2 页 共 14 页

## 一、抽检总结

项目名称	深圳技师学院-台式电脑采购项目		
项目编号	SZCG2018163338	合同编号	SZHT (2018) 024211
采购人	深圳技师学院		
履约供应商	深圳市蓝巨数码科技有限公司		
抽检机构	深圳市检验检疫科学研究院		
政府集中采购机构	深圳市政府采购中心		
现场抽检地点			
现场抽检日期	2019.05.22	环境条件	
抽检依据	<input type="checkbox"/> 法律法规、政府规章 <input checked="" type="checkbox"/> 标准 GB4943.1 信息技术设备 安全 第 1 部分: 通用要求 <input checked="" type="checkbox"/> 采购文件 <input checked="" type="checkbox"/> SZDB/Z 319—2018 政府采购项目合同履抽检及评价规范		
现场抽检结果汇总	<p>现场对台式机电脑 (型号分别为联想启天 M610-D254 共 154 台; 联想 ThinkCentreM720t-D228 共 130 台; 联想 ThinkCentreM710s-D167 共 24 台) 中的 9 台进行了抽检, 未发现与合同中要求不符合的情况。</p> <p>根据现场抽检评价, 结合本项目抽检方案, 抽检评价总分为 100 分, 抽检结果评价等级为 “优”。</p> <p>具体检测结果详见政府采购项目抽检单。</p> <p>第三评审方代表签字: </p> <p>2019 年 5 月 23 日 </p>		

# 政府采购项目合同履约抽检评价报告

报告编号: TR/SZAIQC1905002

第3页 共14页

## 二、抽检明细

商务条款					
	序号	内容		抽检结果	单项评价
	1	交货期: 订合同之日起 45 个日历日内完成安装调试并交付验收		符合	<input checked="" type="checkbox"/> 符合 <input type="checkbox"/> 不符合
	2	质保期: 五年原厂免费上门保修服务(官网可查询), 而且进行维修或更换不得收取任何费用		符合	<input checked="" type="checkbox"/> 符合 <input type="checkbox"/> 不符合
技术条款					
产品名称	序号	代码	内容	抽检结果	单项评价
台式电脑 联想启天 M610-D2	1	a	国家强制性标准: 符合国家 3C 标准	符合	<input checked="" type="checkbox"/> 符合 <input type="checkbox"/> 不符合
	2	b	品牌型号及数量: 联想启天 M610-D254 台式电脑, 154 台。	符合	<input checked="" type="checkbox"/> 符合 <input type="checkbox"/> 不符合
	3		投标产品为商用机, 且在厂商官方网站上可以直接查询	符合	<input checked="" type="checkbox"/> 符合 <input type="checkbox"/> 不符合
	4		CPU: Intel Core i7-7700 处理器(主频 3.6GHz, 缓存 8M)	符合	<input checked="" type="checkbox"/> 符合 <input type="checkbox"/> 不符合
	5		主板: Inter Q270	符合	<input checked="" type="checkbox"/> 符合 <input type="checkbox"/> 不符合
	6		内存: 8GB(1x8GB) DDR4 2400MHz 内存, 最大支持64G内存容量	符合	<input checked="" type="checkbox"/> 符合 <input type="checkbox"/> 不符合
	7		硬盘: 128G SSD固态硬盘+1TB SATA3 7200rpm 硬盘	符合	<input checked="" type="checkbox"/> 符合 <input type="checkbox"/> 不符合
	8		显卡:集成显卡	符合	<input checked="" type="checkbox"/> 符合 <input type="checkbox"/> 不符合
	9		网卡:集成千兆以太网口	符合	<input checked="" type="checkbox"/> 符合 <input type="checkbox"/> 不符合

# 政府采购项目合同履约抽检评价报告

报告编号: TR/SZAIQC1905002

第4页 共 14 页

	10		接口:前置2个USB3.0接口,后置4个USB端口;RJ-45端口;串行端口;音频端口;VCA或HDMI端口	符合	<input checked="" type="checkbox"/> 符合 <input type="checkbox"/> 不符合
	11		扩展插:2个PCI-E*16、1个PCI-E*1、1个PCI槽	符合	<input checked="" type="checkbox"/> 符合 <input type="checkbox"/> 不符合
	12		机箱:标准立式机箱,带有安全锁孔	符合	<input checked="" type="checkbox"/> 符合 <input type="checkbox"/> 不符合
	13		电源:210W电源	符合	<input checked="" type="checkbox"/> 符合 <input type="checkbox"/> 不符合
	14		显示器:21.5英寸LED显示器,分辨率:1920X1080,内置电源,获得TCO认证、能源之星Energy Star认证;具有低蓝光护眼功能。	符合	<input checked="" type="checkbox"/> 符合 <input type="checkbox"/> 不符合
	15		支持XP、Win系列、Linux等操作系统的还原保护功能	符合	<input checked="" type="checkbox"/> 符合 <input type="checkbox"/> 不符合
	16		出厂预装WIN10系统	符合	<input checked="" type="checkbox"/> 符合 <input type="checkbox"/> 不符合
	17		所供产品型号是第24期政府节能清单产品,提供截图或证明文件。	符合	<input checked="" type="checkbox"/> 符合 <input type="checkbox"/> 不符合
	18	c	键鼠:USB键盘和USB鼠标	符合	<input checked="" type="checkbox"/> 符合 <input type="checkbox"/> 不符合
	19		光驱:DVD-RW	符合	<input checked="" type="checkbox"/> 符合 <input type="checkbox"/> 不符合
	20	a	国家强制性标准:符合国家3C标准	符合	<input checked="" type="checkbox"/> 符合 <input type="checkbox"/> 不符合
	21	b	品牌型号及数量:联想Think Centre M720t-D228台式电脑,130台。(另加配4个外置免驱8XDVD-RW,可单数封装)	符合	<input checked="" type="checkbox"/> 符合 <input type="checkbox"/> 不符合
	22		投标产品为商用机,且在厂商官方网站上可以直接查询	符合	<input checked="" type="checkbox"/> 符合 <input type="checkbox"/> 不符合
	23		主板:Intel B360	符合	<input checked="" type="checkbox"/> 符合 <input type="checkbox"/> 不符合
	24		CPU: Intel Core i5-8500处理器(主频3GHz,缓存9M)	符合	<input checked="" type="checkbox"/> 符合 <input type="checkbox"/> 不符合

# 政府采购项目合同履约抽检评价报告

报告编号: TR/SZAIQC1905002

第5页 共14页

台式电脑 联想 Thin kCent reM 720t -D22 8	25		内存: 8GB (1x8GB) DDR4 2666MHz 内存	符合	<input checked="" type="checkbox"/> 符合 <input type="checkbox"/> 不符合
	26		硬盘:256GB SSD M.2 接口(NVMe 协议)	符合	<input checked="" type="checkbox"/> 符合 <input type="checkbox"/> 不符合
	27		显卡:集成 HD Audio	符合	<input checked="" type="checkbox"/> 符合 <input type="checkbox"/> 不符合
	28		网卡:集成千兆以太网口	符合	<input checked="" type="checkbox"/> 符合 <input type="checkbox"/> 不符合
	29		接口:4 个 USB3.0 接口(4 个 USB3.0, 其中前置接口不少于 1 个, 并且前置 USB 接口分离放置, 互不干涉)	符合	<input checked="" type="checkbox"/> 符合 <input type="checkbox"/> 不符合
	30		扩展插:1 个 PCI-E3.0x16, 1 个 PCI-Ex1	符合	<input checked="" type="checkbox"/> 符合 <input type="checkbox"/> 不符合
	31		机箱:标准立式机箱, 带有安全锁孔	符合	<input checked="" type="checkbox"/> 符合 <input type="checkbox"/> 不符合
	32		电源: 400W 80Plus 节能电源	符合	<input checked="" type="checkbox"/> 符合 <input type="checkbox"/> 不符合
	33		显示器:≥23 寸 IPS 液晶显示器, 分辨率 1920*1080 或 1920*1200, 含 DP 或 HDMI 接口, 配 1.5 米 miniDP 转 DP 或 HDMI 直连数据线; 显示器内置电源。要求: 其中 1 台显示器分辨率为 1920*1200	符合	<input checked="" type="checkbox"/> 符合 <input type="checkbox"/> 不符合
	34		支持 XP、Win 系列、Linux 等操作系统的还原保护功能	符合	<input checked="" type="checkbox"/> 符合 <input type="checkbox"/> 不符合
	35		出厂预装 WIN10 系统	符合	<input checked="" type="checkbox"/> 符合 <input type="checkbox"/> 不符合
	36		专业绘图显卡, Quadro P400 2GB GDDR5/64bit/32GBps/CUDA 核心 256Pascal GPU 架	符合	<input checked="" type="checkbox"/> 符合 <input type="checkbox"/> 不符合
	37		所提供产品型号是第 24 期政府节能清单产品, 提供截图或证明文件。	符合	<input checked="" type="checkbox"/> 符合 <input type="checkbox"/> 不符合
38	c	键鼠: USB 键盘和 USB 鼠标;	符合	<input checked="" type="checkbox"/> 符合 <input type="checkbox"/> 不符合	
39	a	国家强制性标准: 符合国家 3C 标准	符合	<input checked="" type="checkbox"/> 符合 <input type="checkbox"/> 不符合	

# 政府采购项目合同履约抽检评价报告

报告编号: TR/SZAIQC1905002

第6页 共 14 页

台式 电脑 联想 Thin kCen treM 710s -D16 7	40	b	品牌型号及数量: 联想 Think Centre M710s-D167 台式电脑, 24 台。	符合	<input checked="" type="checkbox"/> 符合 <input type="checkbox"/> 不符合
	41		投标产品为商用机, 且在厂商官方网站上可以直接查询	符合	<input checked="" type="checkbox"/> 符合 <input type="checkbox"/> 不符合
	42		主板: Intel B250	符合	<input checked="" type="checkbox"/> 符合 <input type="checkbox"/> 不符合
	43		CPU:i5-7500 处理器(主频 3.4GHz, 缓存 6M)	符合	<input checked="" type="checkbox"/> 符合 <input type="checkbox"/> 不符合
	44		内存: 8GB (1x8GB) DDR4 2400MHz 内存, 最大支持 32G 内存容量	符合	<input checked="" type="checkbox"/> 符合 <input type="checkbox"/> 不符合
	45		硬盘:128G SSD 固态硬盘	符合	<input checked="" type="checkbox"/> 符合 <input type="checkbox"/> 不符合
	46		显卡:集成显卡, 有双 DP 或 HDMI 高清视频输出接口, 支持双显示器输出	符合	<input checked="" type="checkbox"/> 符合 <input type="checkbox"/> 不符合
	47		网卡:集成千兆以太网口, 含内置无线网卡	符合	<input checked="" type="checkbox"/> 符合 <input type="checkbox"/> 不符合
	48		接口: 前置 2 个 3.0 接口, 后置 4 个 USB 端口; RJ-45 端口; 并口; 音频端口; VGA 或 HDMI 端口	符合	<input checked="" type="checkbox"/> 符合 <input type="checkbox"/> 不符合
	49		扩展插:1 个 PCI-Ex1	符合	<input checked="" type="checkbox"/> 符合 <input type="checkbox"/> 不符合
	50		机箱:尺寸不大于 343.5x97x292mm	符合	<input checked="" type="checkbox"/> 符合 <input type="checkbox"/> 不符合
	51		电源:210W 电源	符合	<input checked="" type="checkbox"/> 符合 <input type="checkbox"/> 不符合
	52		显示器:2 台 21.5 寸全高清窄边显示器包含 DP(或 HDMI 或 VGA)接口能与电脑视频输出信号相对应, 包含 DP(或 HDMI 或 VGA)线材; 加配电脑显示器支架双屏桌面显示屏旋转+升降底座	符合	<input checked="" type="checkbox"/> 符合 <input type="checkbox"/> 不符合
	53		支持 XP、Win 系列、Linux 等操作系统的还原保护功能	符合	<input checked="" type="checkbox"/> 符合 <input type="checkbox"/> 不符合
	54		出厂预装 WIN 10 系统;	符合	<input checked="" type="checkbox"/> 符合 <input type="checkbox"/> 不符合
55	所供产品型号是第 24 期政府节能清单产品, 提供截图或证明文件。	符合	<input checked="" type="checkbox"/> 符合 <input type="checkbox"/> 不符合		

# 政府采购项目合同履约抽检评价报告

报告编号: TR/SZAIQC1905002

第7页 共 14 页

	56	c	键鼠: USB 键盘和 USB 鼠标	符合	<input checked="" type="checkbox"/> 符合 <input type="checkbox"/> 不符合
	57		光驱: DVD-RW	符合	<input checked="" type="checkbox"/> 符合 <input type="checkbox"/> 不符合
注: 评价条款分为极重要条款、重要条款、一般条款三类, 分别以代码 a、b、c 表示。					
评价分: 100 评价等级: <input checked="" type="checkbox"/> 优 <input type="checkbox"/> 良 <input type="checkbox"/> 中 <input type="checkbox"/> 差					

# 政府采购项目合同履约抽检评价报告

报告编号: TR/SZAIQC1905002

第8页 共 14 页

## 三、抽检照片

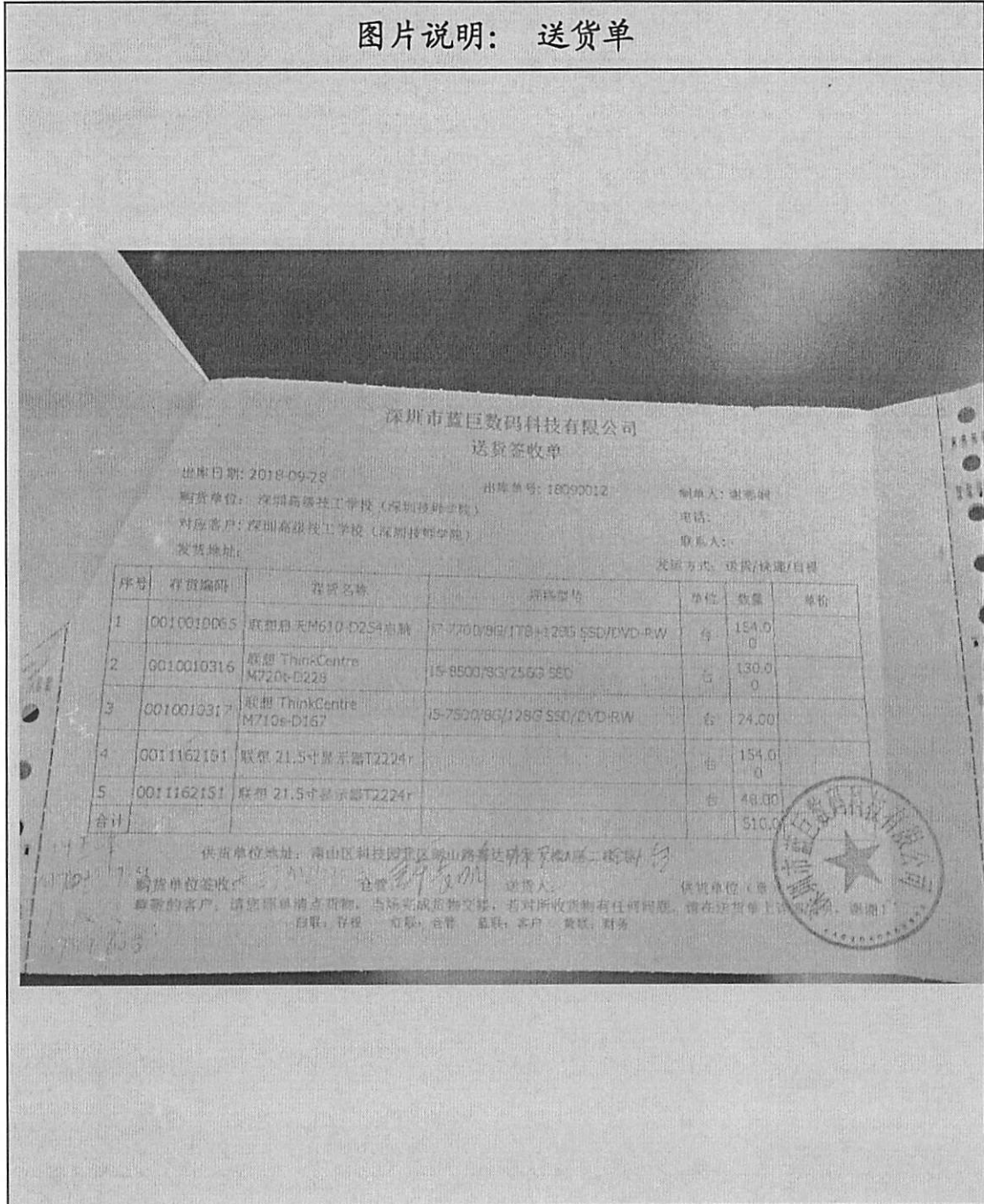



# 政府采购项目合同履约抽检评价报告

报告编号: TR/SZAIQC1905002

第9页 共 14 页

图片说明: 3C 证书

 **中国国家强制性产品认证证书**

证书编号: 2008010901293740

委托人名称、地址  
联想(北京)有限公司  
北京市海淀区土地信息产业基地创业路6号



生产者(制造商)名称、地址  
联想(北京)有限公司  
北京市海淀区土地信息产业基地创业路6号

生产企业名称、地址  
绵阳联想电子工业有限公司  
广东省惠州市惠阳经济开发区联想科技园

产品名称和系列、规格、型号  
微型计算机  
联想G431X ThinkCentre M431X(“X”=0-9, a-z, s-z, 符号或空白, 表示销售地区和操作系统不同, 不影响产品的安全性和电磁兼容性)110/220VAC B/4X 50/60Hz; 110/220V, 6/3A, 50/60Hz; 220VAC 4A, 30Hz; 220VAC, 50Hz; 3A; 220V, 50Hz; 8A

产品标准和技术要求  
GB4943.1-2011; GB/T9254-2008; GB17625.1-2012  
上述产品符合强制性产品认证实施规则  
CNCA-C09-01:2014的要求, 特发此证。

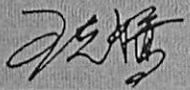
发证日期: 2017年05月08日 有效期至: 2021年11月18日  
证书有效期内本证书的有效性依据发证机构的定期监督获得保持。  
本证书为变更证书, 证书首次颁发日期: 2008年09月11日  
本证书的相关信息可通过国家认监委网站www.cnca.gov.cn查询。

 主任:  

中国质量认证中心  
中国 北京·南四环西路188号9区 100070  
<http://www.cqc.com.cn>

T 20170509110841343

# 政府采购项目合同履约抽检评价报告

报告编号: TR/SZAIQC1905002

第10页 共14页

图片说明: 3C证书

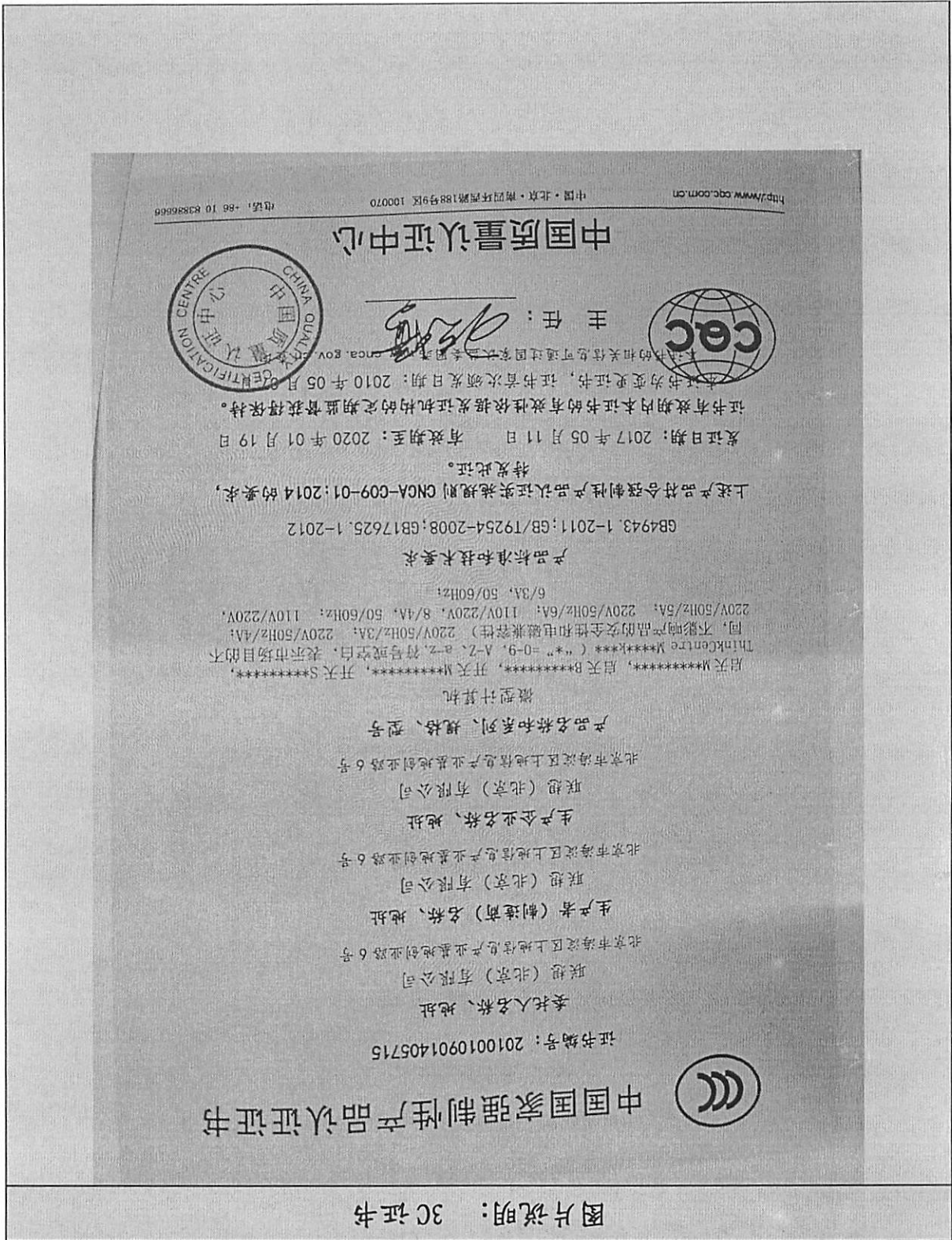

# 政府采购项目合同履行抽检评价报告

报告编号: TR/SZAIQC1905002

第11页 共 14 页

## 图片说明: 能源之星认证

能源之星认证

[← BACK TO RESULTS](#)

### Lenovo - T2224rF : T2224r

**Specifications**

Display Type <sup>⓪</sup>	Monitor
Screen Size (inches) <sup>⓪</sup>	21.5
Screen Area (square inches) <sup>⓪</sup>	197.52
Native Resolution (pixels) <sup>⓪</sup>	1920 x 1080
Total Native Resolution (megapixels) <sup>⓪</sup>	2.1
Backlight Technology <sup>⓪</sup>	LED
Panel Technology <sup>⓪</sup>	TN LCD
Model Features <sup>⓪</sup>	None
Signal or Data Interfaces <sup>⓪</sup>	DVI,VGA
Power Source <sup>⓪</sup>	Ac power supply
On Mode Power (watts) <sup>⓪</sup>	13.58
Markets <sup>⓪</sup>	United States, Europe, Japan
Features Enabled in Default On Mode <sup>⓪</sup>	None
Maximum Sleep Mode Power Limit for Signage Certification (watts) <sup>⓪</sup>	0.5
Sleep Mode Power (watts) <sup>⓪</sup>	0.34
Features Enabled in Default Sleep Mode <sup>⓪</sup>	None
Off Mode Power (watts) <sup>⓪</sup>	0.29
Monitor Total Energy Consumption at 115 Volts (kWh/yr) <sup>⓪</sup>	43.86

**REBATE FINDER**  
Compare rebate partners for your monitor to find the best rebate offer. Enter a zip code below to find rebates near you.

**LEARN MORE ABOUT PRODUCTS**  
Looking for more information about how to save with ENERGY STAR products?

Select a Product Category ▾

**My ENERGY STAR**  
Multi-technology performance award. Awarded monthly.

United States, Europe, Japan

0.34 kWh/yr

# 政府采购项目合同履约抽检评价报告

报告编号: TR/SZAIQC1905002

第12页 共 14 页

## 图片说明: TCO 认证

1、台式电脑 1 (联想 启天 M610-D254)

TCO 认证



# CERTIFICATE

TCO Certified Displays 7.0  
No. D716050345

This certificate is awarded to Top Victory Electronics (Taiwan) Co., Ltd. to confirm this Lenovo T2224\* A has successfully met all requirements in TCO Certified Displays 7.0. Criteria in TCO Certificate designed to ensure that the manufacturing, use and recycling of this product are carried out with consideration for environmental, social and economic responsibility.

Company:	Top Victory Electronics (Taiwan) Co., Ltd. 10F., No.230, Liancheng Rd., Zhonghe Dist., New Taipei City 23551, TAIWAN
Brand Name:	Lenovo
Type/Model Name:	T2224* A
Product Category:	21.5" Display - Flat
Sales Name:	See appendix
Critical Component:	See appendix
Energy Consumption:	See appendix
Recycled Plastic:	85 %
Weight of Product:	2.94 kg
Comments:	Non-pivot type Wall mount function added

This certificate confirms that a sample of the certified product, as stated herein, has been tested and approved as to its compliance with the criteria document valid at the time of the laboratory test. The certified product may, subject to the use of the unique combination of brand name, type model name and sales name as stated in this certificate, be marketed and sold with the TCO Certified label in accordance with the agreement.

To verify the validity, go to [www.tcodevelopment.com/validate](http://www.tcodevelopment.com/validate) and enter verification code: 60152

Certification date: May 26, 2016  
Issue date: May 26, 2016

Viktor Wernström  
Certification process,  
TCO Development

**TCO** DEVELOPMENT

TCO Development has been an incorporated member in the field of sustainability since 1992. Our mission is to ensure that the manufacturing, use and recycling of IT products reflect environmental, social and economic responsibility. TCO Development is the company behind the TCO Certified third party sustainability certification for IT products.

# 政府采购项目合同履行抽检评价报告

报告编号: TR/SZAIQC1905002

第13页 共 14 页

图片说明: 显示器分辨率

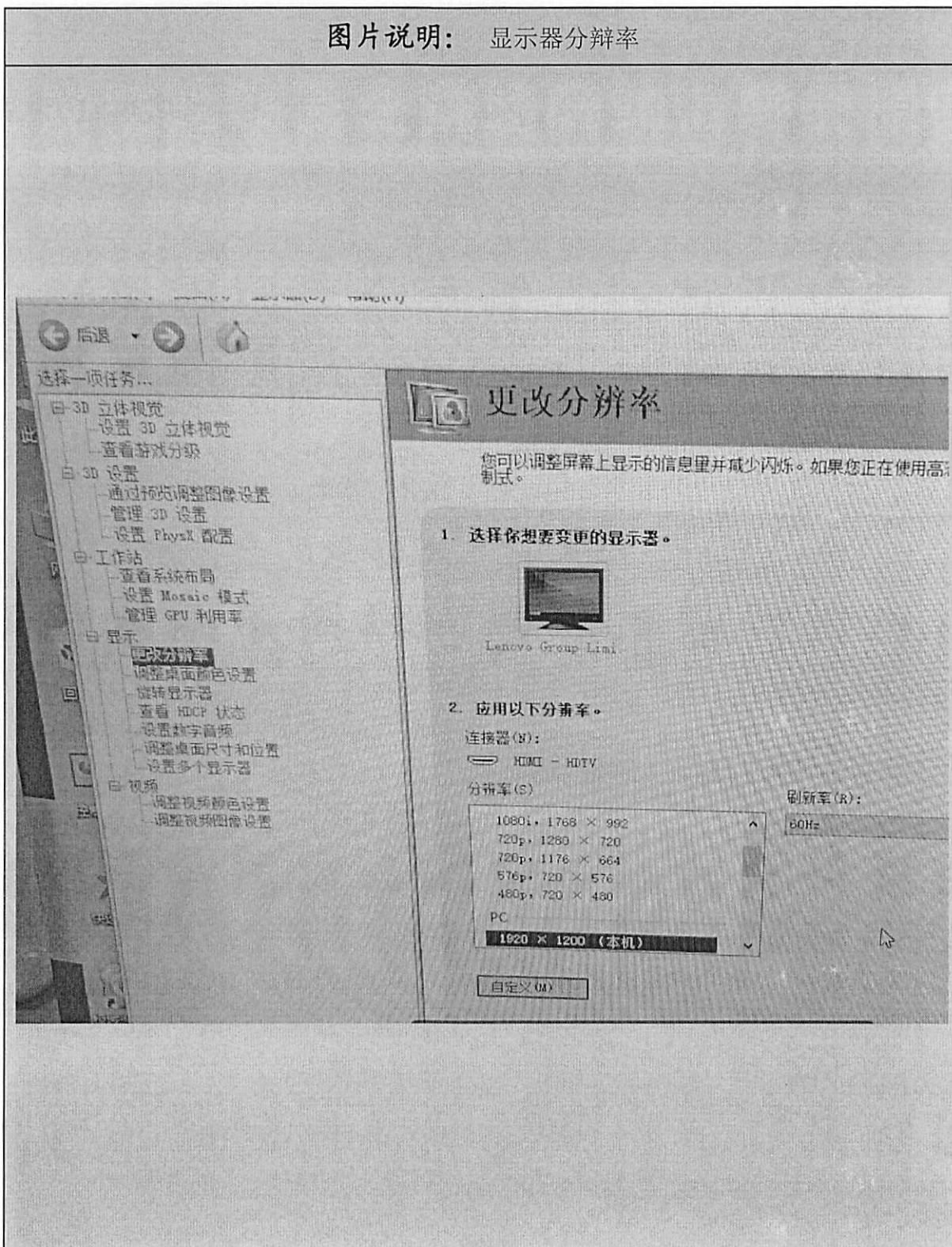

# 政府采购项目合同履约抽检评价报告

报告编号: TR/SZAIQC1905002

第14页 共 14 页

图片说明: 第 24 期政府节能清单产品截图

制造商	品牌	产品型号	节能标志认证证书号	认证证书有效截止日期		
联想(北京)有限公司	Lenovo	ThinkCentre M720t-D225	CQC18701188080	2021-03-23		
		ThinkCentre M720t-D226				
		ThinkCentre M720t-D227				
		ThinkCentre M720t-D228				
		ThinkCentre M720t-D229				
		ThinkCentre M720t-D230				
		ThinkCentre M720t-D231				
		ThinkCentre M720t-D232				
		ThinkCentre M720t-D233				
		ThinkCentre M720t-D234				
		ThinkCentre M720t-D235				
		ThinkCentre M720t-D236				
		ThinkCentre M720t-D237				
		ThinkCentre M720t-D238				
		ThinkCentre M720t-D239				
		ThinkCentre M720t-D240				
		ThinkCentre M720t-D241				
		ThinkCentre M720t-D242				
		ThinkCentre M720t-D243				
		ThinkCentre M720t-D244				
		ThinkCentre M720t-D245				
		ThinkCentre M720t-D246				
		ThinkCentre M720t-D247				
		ThinkCentre M720t-D248				
		ThinkCentre M720t-D249				
		ThinkCentre M720t-D250				
		ThinkCentre M720t-D251				
		ThinkCentre M720t-D252				
		ThinkCentre M720t-D253				
		ThinkCentre M720t-D254				
		ThinkCentre M720t-D255				
		ThinkCentre M720t-D001			CQC18701188973	2021-03-23
		ThinkCentre M720t-D002				
		ThinkCentre M720t-D003				
		ThinkCentre M720t-D004				
		ThinkCentre M720t-D005				
		ThinkCentre M720t-D006				
		ThinkCentre M720t-D007				
		ThinkCentre M720t-D008				
		ThinkCentre M720t-D009				
ThinkCentre M720t-D010						
ThinkCentre M720t-D011						
ThinkCentre M720t-D012						
ThinkCentre M720t-D013						
ThinkCentre M720t-D014						
ThinkCentre M720t-D015						
ThinkCentre M720t-D016						
ThinkCentre M720t-D017						
ThinkCentre M720t-D018						
ThinkCentre M720t-D019						
ThinkCentre M720t-D020						