

政府采购项目合同履行抽检评价报告

报告编号: ZFCJ18090161

第 1 页 共 6 页

项目名称	八高开办窗帘采购		
项目编号	SZCG2018161191	合同编号	SZHT (2018) 022583
采购人	深圳外国语学校		
履约供应商	深圳市罗敏娜建筑节能技术有限公司		
抽检机构	深圳华通威国际检验有限公司		
政府集中采购机构	深圳市政府采购中心		

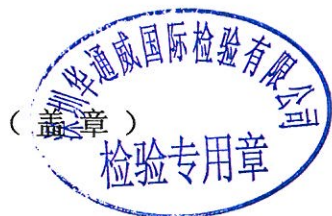

签发人: 江乃

审核: 谭

主检: 谭

签发日期: 2018年10月10日

政府采购项目合同履约抽检评价报告

报告编号: ZFCJ18090161

第 2 页 共 6 页

一、抽检总结

项目名称	八高开办窗帘采购		
项目编号	SZCG2018161191	合同编号	SZHT (2018) 022583
采购人	深圳外国语学校		
履约供应商	深圳市罗敏娜建筑节能技术有限公司		
抽检机构	深圳华通威国际检验有限公司		
政府集中采购机构	深圳市政府采购中心		
现场抽检地点	深圳外国语学校、化学有机实验室、信息技术教室	实验室检测抽样	<input checked="" type="checkbox"/> 是 <input type="checkbox"/> 否
现场抽检日期	2018-09-12	环境条件	\
抽检依据	<input type="checkbox"/> 法律法规、政府规章。 <input checked="" type="checkbox"/> 采购文件 <input checked="" type="checkbox"/> 标准 GB/T 19817-2005、GB 18401-2010 等。		
现场抽检结论	<p>(1) 现场检测结果 (占比权重 70 分): 本次现场抽检发现下列问题:</p> <p>a) 现场核查交货时间: 未在签订合同后 60 天 (日历日) 内完成供货及安装, 与合同要求“签订合同后 60 天 (日历日) 内完成供货及安装”不符;</p> <p>b) 现场核查交货数量未完全交货, 与合同要求不符;</p> <p>c) 现场检测窗帘制作工艺皱褶: 一组 2.02 倍, 二组 2.02 倍, 与招投标文件要求“2.2 倍”不符;</p> <p>d) 现场检测窗帘两边的轨道各延长: 一组 34cm、28.5cm, 二组 27cm、10.5cm, 与招投标文件要求“30cm”不符;</p> <p>e) 遮光窗帘布面发现 2 处织疵, 符合“窗帘标准条款表面疵点范围中不允许超过 5 处”的规定要求。</p> <p>根据现场抽检评价, 结合本项目抽检方案, 现场抽检评价得分为 <u>54.2</u> 分。</p> <p>(2) 实验室抽样检测结果 (占比权重 30 分): 结合现场抽检方案所述检测依据及方法进行实验室项目的抽检和检测, 最终检测数据和结果见检测报告。 根据实验室抽检评价, 结合本项目抽检方案, 实验室抽检评价得分为 <u>30</u> 分。</p> <p>(3) 项目履约抽检评价以现场抽检结果和实验室抽样检测结果两者综合得分为最终得分, 并依此作相应等级评价。 根据现场与实验室抽检评价, 结合本项目抽检方案, 抽检评价总分为 <u>84.2</u> 分, 抽检结果评价等级为 <u>良</u>。 具体检测数据详见政府采购项目抽检单。</p> <p style="text-align: right;">检验机构代表签字: </p>		

政府采购项目合同履约抽检评价报告

报告编号: ZFCJ18090161

第 3 页 共 6 页

二、抽检明细

商务条款				
序号	代码	内容	抽检结果	单项评价
1	b	交货时间: 签订合同后 60 天内完成供货及安装。	未在签订合同后 60 天(日历日)内完成供货及安装	符合 <input type="checkbox"/> 不符合 <input checked="" type="checkbox"/>
2	b	交货数量: 见合同附件报价清单	未完全交货	符合 <input type="checkbox"/> 不符合 <input checked="" type="checkbox"/>
技术条款 (采购文件技术要求:现场抽检)				
序号	代码	内容	抽检结果	单项评价
1	b	布料: 1. 品名: 遮光窗帘布 2. 材料成份: 72.7%聚酯纤维, 27.3%粘纤 3. 密度: 经密: 130根/cm 纬密: 28根/cm 4. 织物构成: 经线: 75 D有光涤纶丝; 纬线: 300 D黑丝; 5. 布料门幅: 280cm 6. 标准厚度 (IS05084): 0.8mm 7. 重量(IS03801): 530-550g/m ² 8. 色牢度 (IS0105B02): ≥Grade4 9. 防晒率: 优 10. 防紫外线: ≥99% 11. 缩水率: 经向≤0.5%, 纬向≤0.1% 12. 遮光率: ≥85% 13. 防火等级: 阻燃B1级 14. 环保等级: 甲醛含量符合GB18401-2010的C类, 即 ≤300mg/kg (上述2-14项须提供有资质的机构出具的产品检测报告, 候选供应商提供样品时检测报告一并提供。)	符合要求	符合 <input checked="" type="checkbox"/> 不符合 <input type="checkbox"/>
	b	15. 颜色: 绿色	符合要求	符合 <input checked="" type="checkbox"/> 不符合 <input type="checkbox"/>
2	窗帘制作工艺:			
	b	1. 缝线: 使用耐用缝纫线, 颜色必须和布料一致	符合要求	符合 <input checked="" type="checkbox"/> 不符合 <input type="checkbox"/>
	b	2. 拼接: 无超高的不能拼接; 超高的拼接需技术处理	符合要求	符合 <input checked="" type="checkbox"/> 不符合 <input type="checkbox"/>
	c	3. 褶皱要求: 轨道长度 X2.2 倍	一组2.02倍, 二组2.02倍	符合 <input type="checkbox"/> 不符合 <input checked="" type="checkbox"/>
	c	4. 折边: 窗帘两边各缝制 5cm 的折边, 底边 10cm 的折边	符合要求	符合 <input checked="" type="checkbox"/> 不符合 <input type="checkbox"/>
	c	5. 绑带: 窗帘的每一片需要统一制作绑带, 并缝制在靠墙两边, 绑带宽度为 8cm	符合要求	符合 <input checked="" type="checkbox"/> 不符合 <input type="checkbox"/>
3	轨道:			
	b	1. 品名: 加厚型铝合金弯轨 2. 铝合金厚度: 1.3mm	符合要求	符合 <input checked="" type="checkbox"/> 不符合 <input type="checkbox"/>

一
二
三
四
五
六
七
八
九
十
十一
十二
十三
十四
十五
十六
十七
十八
十九
二十
二十一
二十二
二十三
二十四
二十五
二十六
二十七
二十八
二十九
三十
三十一
三十二
三十三
三十四
三十五
三十六
三十七
三十八
三十九
四十
四十一
四十二
四十三
四十四
四十五
四十六
四十七
四十八
四十九
五十

政府采购项目合同履约抽检评价报告

报告编号: ZFCJ18090161

第 4 页 共 6 页

	b	3. 走珠: 有不锈钢片加固, 挂环为不锈钢圈; 轮片轴材料要求: 金属	符合要求	符合 <input checked="" type="checkbox"/> 不符合 <input type="checkbox"/>
	c	4. 铝合金技术标准: 提供符合 GB/T6892-2015《一般工业用铝及铝合金挤压型材》标准的检测报告, 候选供应商提供样品时检测报告一并提供。	符合要求	符合 <input checked="" type="checkbox"/> 不符合 <input type="checkbox"/>
轨道安装工艺:				
4	c	1. 安装间距: 50cm/个安装码	符合要求	符合 <input checked="" type="checkbox"/> 不符合 <input type="checkbox"/>
	b	2. 为确保学生安全, 要求投标方有防止轨道脱落的措施	符合要求	符合 <input checked="" type="checkbox"/> 不符合 <input type="checkbox"/>
	c	3. 窗户两边的轨道各延长30cm	--组34cm、28.5cm, 二组27cm、10.5cm	符合 <input type="checkbox"/> 不符合 <input checked="" type="checkbox"/>
5	b	外观质量	符合要求	符合 <input checked="" type="checkbox"/> 不符合 <input type="checkbox"/>
技术条款 (采购文件及国家标准技术要求: 实验室抽检)				
序号	代码	内容	抽检结果	单项评价
遮光窗帘布				
1	a	甲醛含量: C 类产品要求(300 mg/kg)	未检出	符合 <input checked="" type="checkbox"/> 不符合 <input type="checkbox"/>
2	a	pH 值: C 类产品要求(4.0-9.0)	5.7	符合 <input checked="" type="checkbox"/> 不符合 <input type="checkbox"/>
3	a	可分解芳香胺染料: 禁用 (限量值≤20mg/kg)	未检出	符合 <input checked="" type="checkbox"/> 不符合 <input type="checkbox"/>
4	a	异味:无	无异味	符合 <input checked="" type="checkbox"/> 不符合 <input type="checkbox"/>
5	b	耐皂洗色牢度: ≥3 级	4-5 级	符合 <input checked="" type="checkbox"/> 不符合 <input type="checkbox"/>
		耐摩擦色牢度 (干摩≥3级, 湿摩≥2-3级)	干摩:4-5 级 湿摩:4-5 级	
6	b	成份: 72.7%聚酯纤维, 27.3%粘纤	68.0%聚酯纤维 32.0%粘纤	符合 <input checked="" type="checkbox"/> 不符合 <input type="checkbox"/>
7	b	织物断裂强力: 窗帘一等品 >200N	1300N	符合 <input checked="" type="checkbox"/> 不符合 <input type="checkbox"/>
8	b	撕破强力: 经向 >10N, 纬向 > 10N	经向: 77N 纬向: 183N	符合 <input checked="" type="checkbox"/> 不符合 <input type="checkbox"/>
9	b	水洗尺寸变化率: -4.0%~+3.0%	经向: -0.3% 纬向: -0.3%	符合 <input checked="" type="checkbox"/> 不符合 <input type="checkbox"/>
<p>评价分:</p> <p style="text-align: center;">评价等级: <input type="checkbox"/> 优 <input checked="" type="checkbox"/> 良 <input type="checkbox"/> 中 <input type="checkbox"/> 差</p>				

政府采购项目合同履行抽检评价报告

报告编号: ZFCJ18090161

第 5 页 共 6 页

三、抽检照片

照片 1: 遮光窗帘布



照片 2: 遮光窗帘布

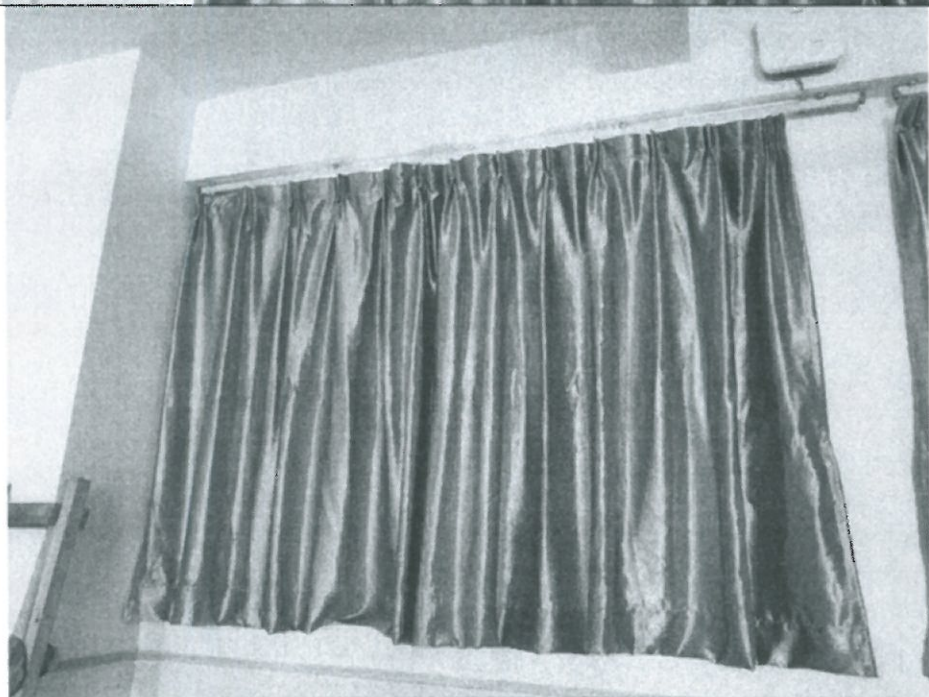

一
驗
抽
一

政府采购项目合同履行抽检评价报告

报告编号: ZFCJ18090161

第 6 页 共 6 页

照片 3

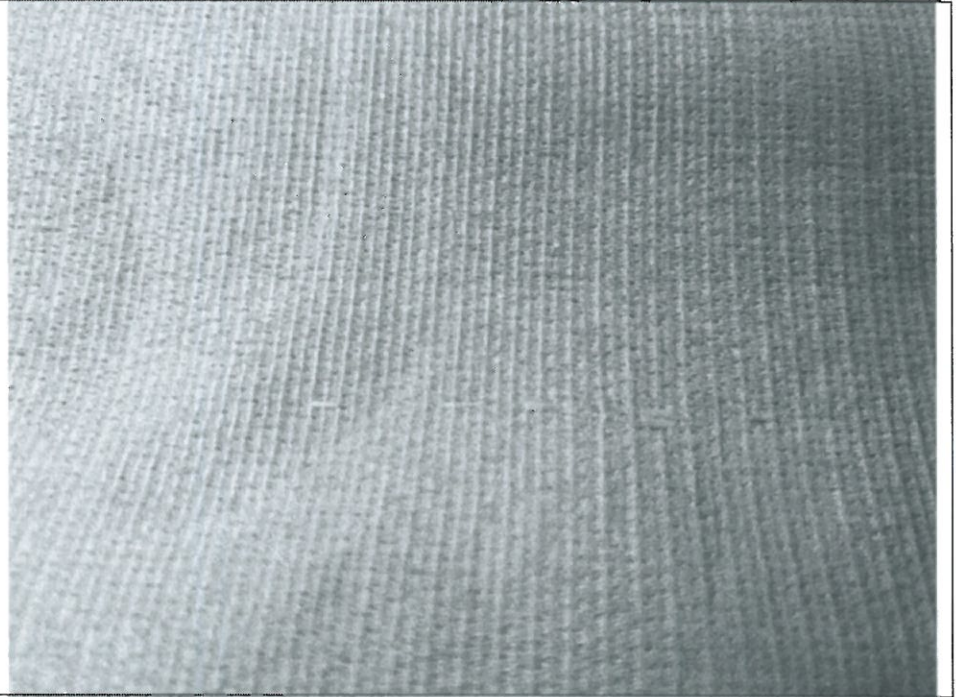

照片 4

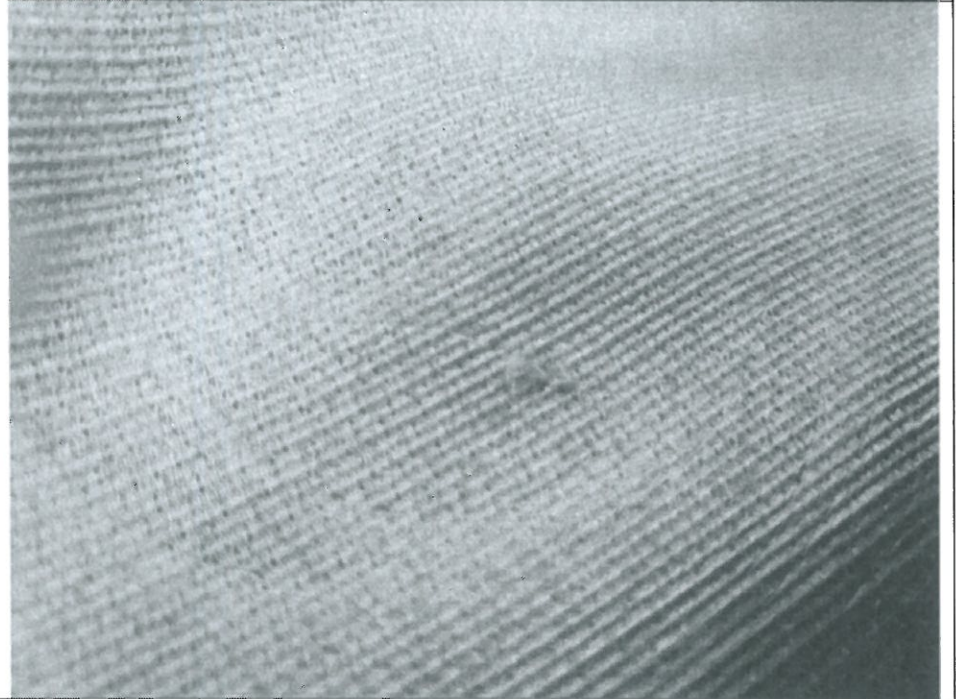

—— 以 下 空 白 ——