

# 政府采购项目合同履约抽检评价报告

报告编号: ZFCJ18080010

第 1 页 共 11 页

项目名称	在押人员被服采购项目		
项目编号	SZCG2017155996	合同编号	SZHT (2017) 019525
采购人	深圳市公安局预审监管支队		
履约供应商	深圳市铂金盾服装有限公司		
第三评审方	深圳华通威国际检验有限公司		
政府集中采购机构	深圳市政府采购中心		



签发人: 江乃

审核: 李那

主检: 江乃

签发日期: 2018年08月15日

# 政府采购项目合同履约抽检评价报告

报告编号: ZFCJ18080010

第 2 页 共 11 页

## 一、抽检总结

项目名称	在押人员被服采购项目		
项目编号	SZCG2017155996	合同编号	SZHT (2017) 019525
采购人	深圳市公安局预审监管支队		
履约供应商	深圳市铂金盾服装有限公司		
现场抽检地点	深圳市公安局预审监管支队 3 楼会议室		
现场抽检日期	2018-07-24	环境条件	25℃
抽检依据	<input type="checkbox"/> 国家、行业及地方的法律法规、政府规章 _____ <input checked="" type="checkbox"/> 标准和技术标准文件 <input checked="" type="checkbox"/> 采购文件 <input type="checkbox"/> 其它 _____		
现场抽检结果汇总	<p>(1) 现场检测结果 (占比权重 70 分):            本次现场抽检 8 个品种发现下列问题:            经现场核查甲方入库单, 乙方未按合同规定日期交付全部货品。            现场检测冬装特点工艺“左胸未印“深二看”加编号, 后背未印“深二看”加编号”, 与招标文件要求“左胸印“深二看”加编号, 后背印“深二看”加编号”不符;            现场检测毛巾被规格“1.35 米*1.91 米、1.39 米*1.90 米”, 与招标文件要求“1.50 米*2.00 米”不符;            现场检测留所服刊服夏装款式“五分裤”, 与招标文件要求“七分裤”不符;            根据现场抽检评价, 结合本项目抽检方案, 现场抽检评价得分为 60.7 分。</p> <p>(2) 实验室抽样检测结果 (占比权重 30 分):            结合现场抽检方案所述检测依据及方法进行实验室项目的抽检和检测, 最终检测数据和结果见检测报告。            本次实验室抽样检测结果存在下列问题:</p> <p>a. 夏装成分检测结果为: 聚酯纤维 100%, 与招标文件要求“55%棉、40%聚酯纤维、5%氨纶”不符;</p> <p>b. 夏装克重检测结果为: 220g/m<sup>2</sup>, 与招标文件要求“258 (±5) g/m<sup>2</sup>”不符;</p> <p>c. 棉被成分检测结果为: 被套: 棉 80.0% 聚酯纤维 20.0%, 棉胎: 棉 100% (网层除外), 与招标文件要求“被套成分: 52%棉、48%聚酯纤维, 棉胎成份: 75%棉、25%聚酯纤维”不符;</p> <p>d. 棉被纱支检测结果为: 18S * 18S, 与招标文件要求“32S * 32S (±5S)”不符;</p> <p>e. 棉被重量检测结果为: 2.0kg, 与招标文件要求“3kg”不符;</p> <p>f. 毛巾被 pH 值检测结果为: 9.5, 与国家强制性标准: GB 18401-2010 要求“B 类产品要求(4.0-8.5)”不符;</p> <p>g. 毛巾被成分检测结果为: 聚酯纤维 48.0%, 棉 38.5%, 再生纤维素纤维</p>		

深圳金盾

# 政府采购项目合同履约抽检评价报告

报告编号: ZFCJ18080010

第 3 页 共 11 页

8.5%, 其他纤维 5.0%, 与招标文件要求“100%棉”不符;  
根据实验室抽检评价, 结合本项目抽检方案, 实验室抽检评价得分为 21.7 分。

(3) 项目履约抽检评价以现场抽检结果和实验室抽样检测结果两者综合得分为最终得分, 并依此作相应等级评价。

根据现场与实验室抽检评价, 结合本项目抽检方案, 抽检评价总分为 82.4 分, 抽检结果评价等级为 良。

具体检测数据详见政府采购项目抽检单。

检验机构代表签字: 

# 政府采购项目合同履行抽检评价报告

报告编号: ZFCJ18080010

第 4 页 共 11 页

## 二、抽检明细

商务条款				
序号	代码	内容	抽检结果	单项评价
1	b	交货时间: 25 个日历日内交付货物。	核查甲方入库单,乙方未按合同规定日期交付全部货品	符合 <input type="checkbox"/> 不符合 <input checked="" type="checkbox"/>
2	b	交货数量: 见合同	符合要求	符合 <input checked="" type="checkbox"/> 不符合 <input type="checkbox"/>
3	b	售后服务: 提供免费保修期为三年, 保修期自验收合格之日起计算。	符合要求	符合 <input checked="" type="checkbox"/> 不符合 <input type="checkbox"/>
技术条款 (采购文件技术要求:现场抽检)				
序号	代码	内容	抽检结果	单项评价
一、夏装				
1	b	颜色: 花灰色	符合要求	符合 <input checked="" type="checkbox"/> 不符合 <input type="checkbox"/>
2	c	款式: 上衣为 V 领, 短袖T恤, 短裤为腰部松紧略宽松型	符合要求	符合 <input checked="" type="checkbox"/> 不符合 <input type="checkbox"/>
3	b	规格(尺寸): M 码: 上衣: 后中长: 72cm; 胸围: 112cm; 短裤: 裤长: 50cm; 腰围: 68cm (松紧成品尺寸)	符合要求	符合 <input checked="" type="checkbox"/> 不符合 <input type="checkbox"/>
4	b	特点工艺: 左胸印“深二看”加编号, 后背印“深二看”加编号。	符合要求	符合 <input checked="" type="checkbox"/> 不符合 <input type="checkbox"/>
二、冬装				
1	b	颜色: 花灰	符合要求	符合 <input checked="" type="checkbox"/> 不符合 <input type="checkbox"/>
2	c	款式: 上衣为开筒紧口运动服饰, 长裤为腰部松紧略宽松型	符合要求	符合 <input checked="" type="checkbox"/> 不符合 <input type="checkbox"/>
3	b	规格(尺寸): M 码: 上衣: 后中长: 72cm; 胸围: 116cm; 长裤: 裤长: 100cm; 腰围: 70cm (松紧成品尺寸)	符合要求	符合 <input checked="" type="checkbox"/> 不符合 <input type="checkbox"/>
4	b	特点工艺: 左胸印“深二看”加编号, 后背印“深二看”加编号。	左胸未印“深二看”加编号, 后背未印“深二看”加编号	符合 <input type="checkbox"/> 不符合 <input checked="" type="checkbox"/>
三、棉袄				
1	b	颜色: 银灰色	符合要求	符合 <input checked="" type="checkbox"/> 不符合 <input type="checkbox"/>
2	c	款式: 中褙式	符合要求	符合 <input checked="" type="checkbox"/> 不符合 <input type="checkbox"/>
3	b	规格(尺寸): M 码为: 后中长:78cm; 胸围:124cm	符合要求	符合 <input checked="" type="checkbox"/> 不符合 <input type="checkbox"/>
4	b	特点工艺: 左胸印“深二看”加编号, 后背印“深二看”加编号。	符合要求	符合 <input checked="" type="checkbox"/> 不符合 <input type="checkbox"/>

# 政府采购项目合同履约抽检评价报告

报告编号: ZFCJ18080010

第 5 页 共 11 页

四、棉被				
1	b	颜色: 军绿色	符合要求	符合 <input checked="" type="checkbox"/> 不符合 <input type="checkbox"/>
2	c	款式: 军用被	符合要求	符合 <input checked="" type="checkbox"/> 不符合 <input type="checkbox"/>
3	b	规格: 1.50米*2.00米	符合要求	符合 <input checked="" type="checkbox"/> 不符合 <input type="checkbox"/>
五、毛巾被				
1	b	颜色: 军绿色	符合要求	符合 <input checked="" type="checkbox"/> 不符合 <input type="checkbox"/>
2	b	规格 1.50 米*2.00 米	1.35 米*1.91 米 1.39 米*1.90 米	符合 <input type="checkbox"/> 不符合 <input checked="" type="checkbox"/>
六、识别服马甲				
1	b	颜色: 黄色、橙色、绿色、蓝色	符合要求	符合 <input checked="" type="checkbox"/> 不符合 <input type="checkbox"/>
2	c	款式: 无袖桃领套穿式	符合要求	符合 <input checked="" type="checkbox"/> 不符合 <input type="checkbox"/>
3	b	规格: 制服标准尺码制作(黄色 320 件、橙色 370 件、绿色 430 件、蓝色 1600 件)	符合要求	符合 <input checked="" type="checkbox"/> 不符合 <input type="checkbox"/>
七、留所服刑服夏装				
1	b	颜色: 蓝色	符合要求	符合 <input checked="" type="checkbox"/> 不符合 <input type="checkbox"/>
2	c	款式: 上衣: 小翻领短袖、七分裤: 腰头橡巾宽松型	五分裤	符合 <input type="checkbox"/> 不符合 <input checked="" type="checkbox"/>
3	b	规格(尺寸): 大、中、小、加大、加加大, 标准码	符合要求	符合 <input checked="" type="checkbox"/> 不符合 <input type="checkbox"/>
八、留所服刑服冬装				
1	b	颜色: 蓝色	符合要求	符合 <input checked="" type="checkbox"/> 不符合 <input type="checkbox"/>
2	c	款式: 上衣: 小翻领长袖、长裤: 腰头橡巾宽松型	符合要求	符合 <input checked="" type="checkbox"/> 不符合 <input type="checkbox"/>
3	b	规格(尺寸) 大、中、小、加大、加加大, 标准码	符合要求	符合 <input checked="" type="checkbox"/> 不符合 <input type="checkbox"/>
4	b	特点要求: 车缝针距要密、橡巾弹性好、不带任何金属、绳子。	符合要求	符合 <input checked="" type="checkbox"/> 不符合 <input type="checkbox"/>
技术条款(采购文件及国家标准技术要求: 实验室抽检)				
序号	代码	内容	抽检结果	单项评价
一、夏装				
1	b	甲醛含量: B 类产品要求(75 mg/kg)	未检出	符合 <input checked="" type="checkbox"/> 不符合 <input type="checkbox"/>
2	b	pH值: B 类产品要求(4.0-8.5)	6.8	符合 <input checked="" type="checkbox"/> 不符合 <input type="checkbox"/>
3	b	可分解致癌芳香胺染料: 禁用(限量值≤20mg/kg)	未检出	符合 <input checked="" type="checkbox"/> 不符合 <input type="checkbox"/>
4	b	异味: 无	无异味	符合 <input checked="" type="checkbox"/> 不符合 <input type="checkbox"/>

# 政府采购项目合同履约抽检评价报告

报告编号: ZFCJ18080010

第 6 页 共 11 页

5	b	耐水色牢度: ≥3级 耐汗渍色牢度: ≥3-4级 耐摩擦色牢度(干摩≥3-4级, 湿摩≥3级)	耐水: 4 耐汗渍(酸): 4 耐汗渍(碱): 4 耐摩擦(干): 4-5 耐摩擦(湿): 4-5	符合 <input checked="" type="checkbox"/> 不符合 <input type="checkbox"/>
6	b	成分: 55%棉、40%聚酯纤维、5%氨纶	聚酯纤维 100% (不符合)	符合 <input type="checkbox"/> 不符合 <input checked="" type="checkbox"/>
7	b	纱支: 30 (±5) S	28S	符合 <input checked="" type="checkbox"/> 不符合 <input type="checkbox"/>
8	b	克重: 258 (±5) g/m <sup>2</sup> (针织料)	220g/m <sup>2</sup> (不符合)	符合 <input type="checkbox"/> 不符合 <input checked="" type="checkbox"/>
9	c	裤腰橡巾: 3cm丝光加厚	符合要求	符合 <input checked="" type="checkbox"/> 不符合 <input type="checkbox"/>
10	b	起毛起球≥3级	3级	符合 <input checked="" type="checkbox"/> 不符合 <input type="checkbox"/>
二、棉被				
1	b	甲醛含量: B类产品要求(75 mg/kg)	未检出	符合 <input checked="" type="checkbox"/> 不符合 <input type="checkbox"/>
2	b	pH值: B类产品要求(4.0-8.5)	7.0	符合 <input checked="" type="checkbox"/> 不符合 <input type="checkbox"/>
3	b	可分解致癌芳香胺染料: 禁用(限量值≤20mg/kg)	未检出	符合 <input checked="" type="checkbox"/> 不符合 <input type="checkbox"/>
4	b	异味:无	无异味	符合 <input checked="" type="checkbox"/> 不符合 <input type="checkbox"/>
5	b	耐汗渍色牢度: ≥3-4级 耐水色牢度: ≥3级 耐摩擦色牢度(干摩≥3-4级, 湿摩≥3级)	耐水: 3-4 耐汗渍(酸): 3-4 耐汗渍(碱): 3-4 耐摩擦(干): 4-5 耐摩擦(湿): 3	符合 <input checked="" type="checkbox"/> 不符合 <input type="checkbox"/>
6	b	被套成分: 52%棉、48%聚酯纤维 棉胎成份: 75%棉、25%聚酯纤维	被套: 棉 80.0% 聚酯纤维 20.0% 棉胎: 棉 100% (两层除外) (不符合)	符合 <input type="checkbox"/> 不符合 <input checked="" type="checkbox"/>
7	b	被套纱支: 32S * 32S (±5)	18S * 18S (不符合)	符合 <input type="checkbox"/> 不符合 <input checked="" type="checkbox"/>
8	b	被套克重: 177g/m <sup>2</sup> (±5)	180g/m <sup>2</sup>	符合 <input checked="" type="checkbox"/> 不符合 <input type="checkbox"/>
10	b	棉胎重量: 3kg	2.0kg (不符合)	符合 <input type="checkbox"/> 不符合 <input checked="" type="checkbox"/>
三、毛巾被				
1	b	甲醛含量: B类产品要求(75 mg/kg)	未检出	符合 <input checked="" type="checkbox"/> 不符合 <input type="checkbox"/>
2	b	pH值: B类产品要求(4.0-8.5)	9.5 (不符合)	符合 <input type="checkbox"/> 不符合 <input checked="" type="checkbox"/>
3	b	可分解致癌芳香胺染料: 禁用(限量值≤20mg/kg)	未检出	符合 <input checked="" type="checkbox"/> 不符合 <input type="checkbox"/>
4	b	异味:无	无异味	符合 <input checked="" type="checkbox"/> 不符合 <input type="checkbox"/>
5	b	耐汗渍色牢度: ≥3-4级 耐水色牢度: ≥3级 耐摩擦色牢度(干摩≥3-4级, 湿摩≥2-3级)	耐水: 3-4 耐汗渍(酸): 3-4 耐汗渍(碱): 3-4 耐摩擦(干): 4 耐摩擦(湿): 2-3	符合 <input checked="" type="checkbox"/> 不符合 <input type="checkbox"/>

# 政府采购项目合同履行抽检评价报告

报告编号: ZFCJ18080010

第 7 页 共 11 页

6	b	成份: 100%棉	成分: 聚酯纤维 48.0% 棉 38.5% 再生纤维素纤维 8.5% 其他纤维 5.0% (不符合)	符合 <input type="checkbox"/> 不符合 <input checked="" type="checkbox"/>
7	b	起毛起球 ≥ 3级	3级	符合 <input checked="" type="checkbox"/> 不符合 <input type="checkbox"/>
注: 评价条款分为极重要条款、重要条款、一般条款三类, 分别以代码 a、b、c 表示。				
评价分: 82.4  评价等级: <input type="checkbox"/> 优 <input checked="" type="checkbox"/> 良 <input type="checkbox"/> 中 <input type="checkbox"/> 差				

金  
用  
一



# 政府采购项目合同履行抽检评价报告

报告编号: ZFCJ18080010

第 8 页 共 11 页

## 三、抽检照片

照片 1: 夏装



照片 2: 冬装

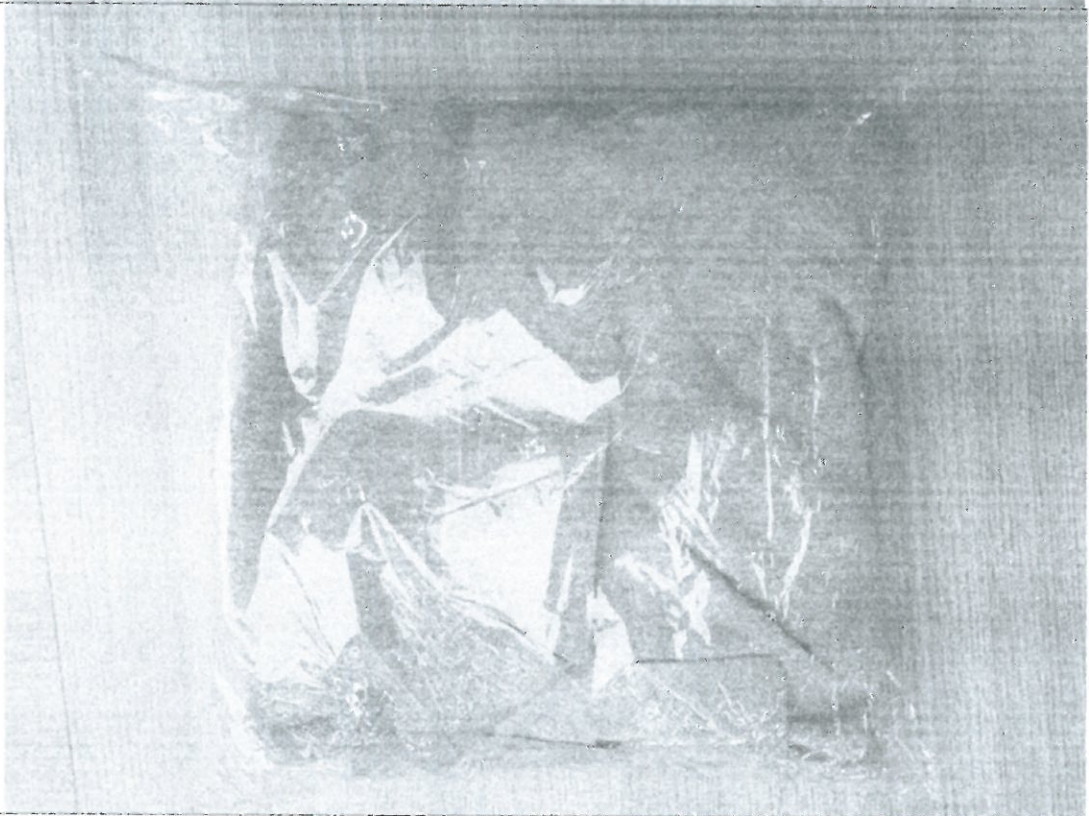



# 政府采购项目合同履行抽检评价报告

报告编号: ZFCJ18080010

第 9 页 共 11 页

照片 3: 棉袄

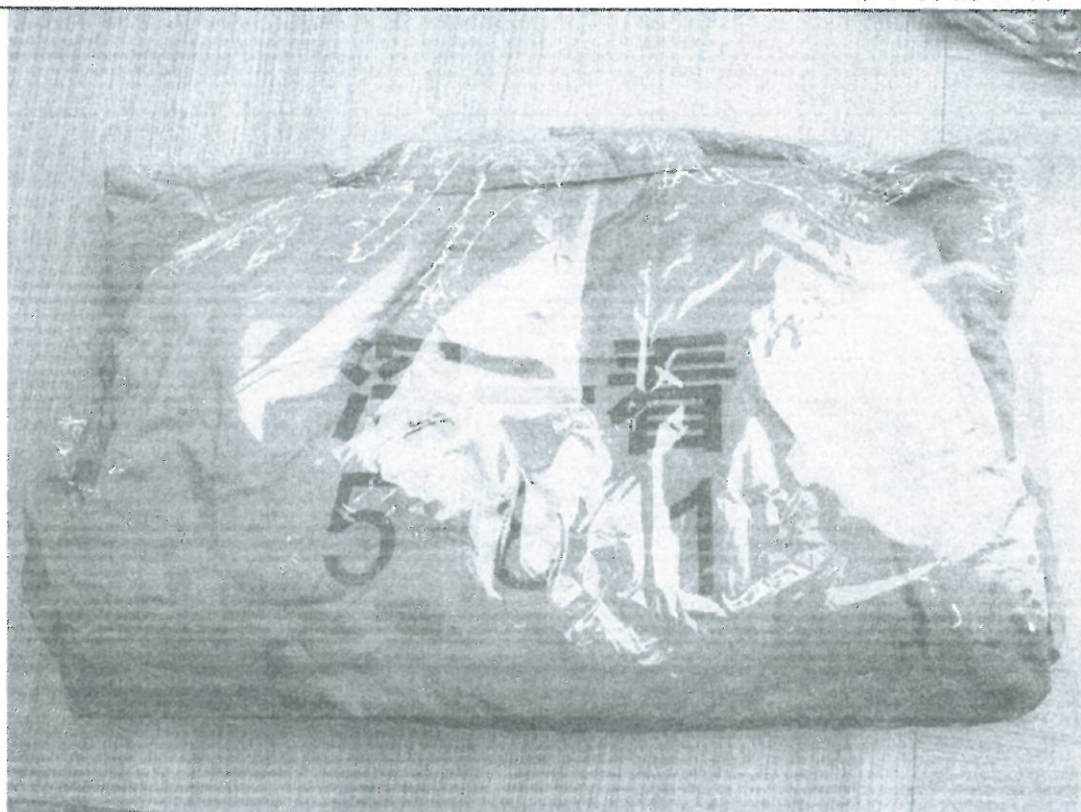

照片 4: 棉被

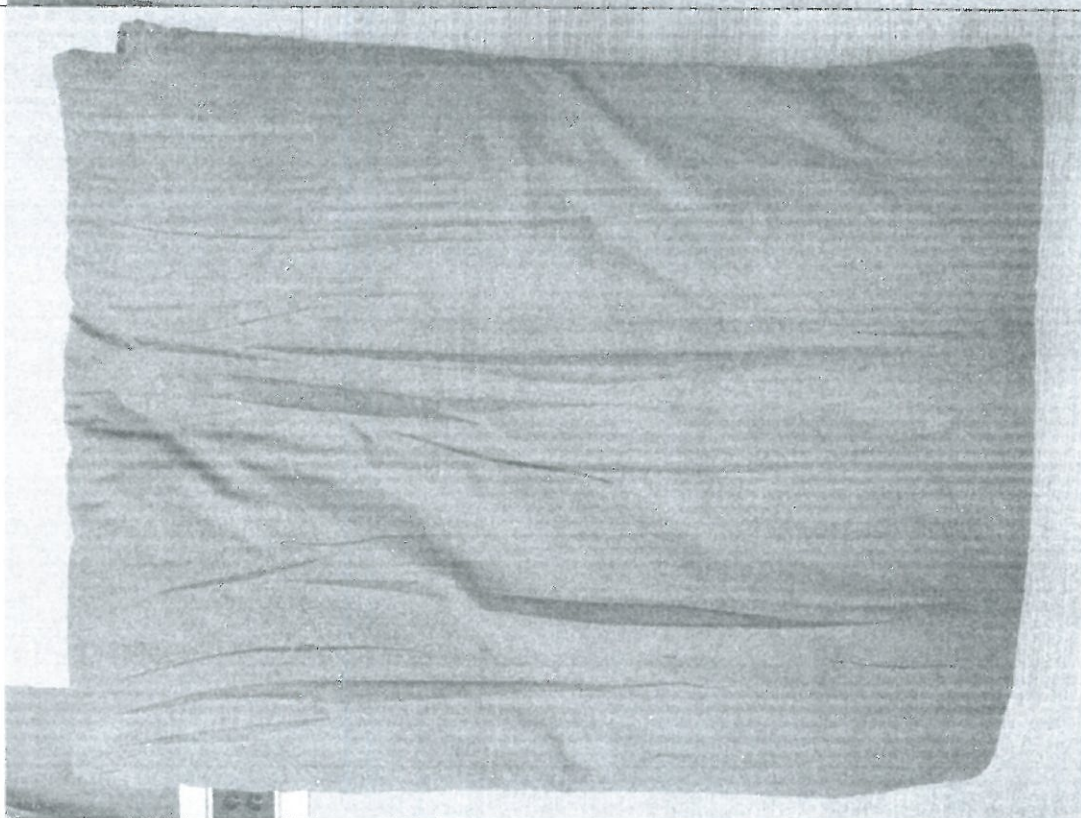



# 政府采购项目合同履行抽检评价报告

报告编号: ZFCJ18080010

第 10 页 共 11 页

照片 5: 毛巾  
枕



照片 6: 识别  
服马甲





# 政府采购项目合同履行抽检评价报告

报告编号: ZFCJ18080010

第 11 页 共 11 页

照片 7: 留所  
服刊服夏装



照片 8: 留所  
服刊服冬装

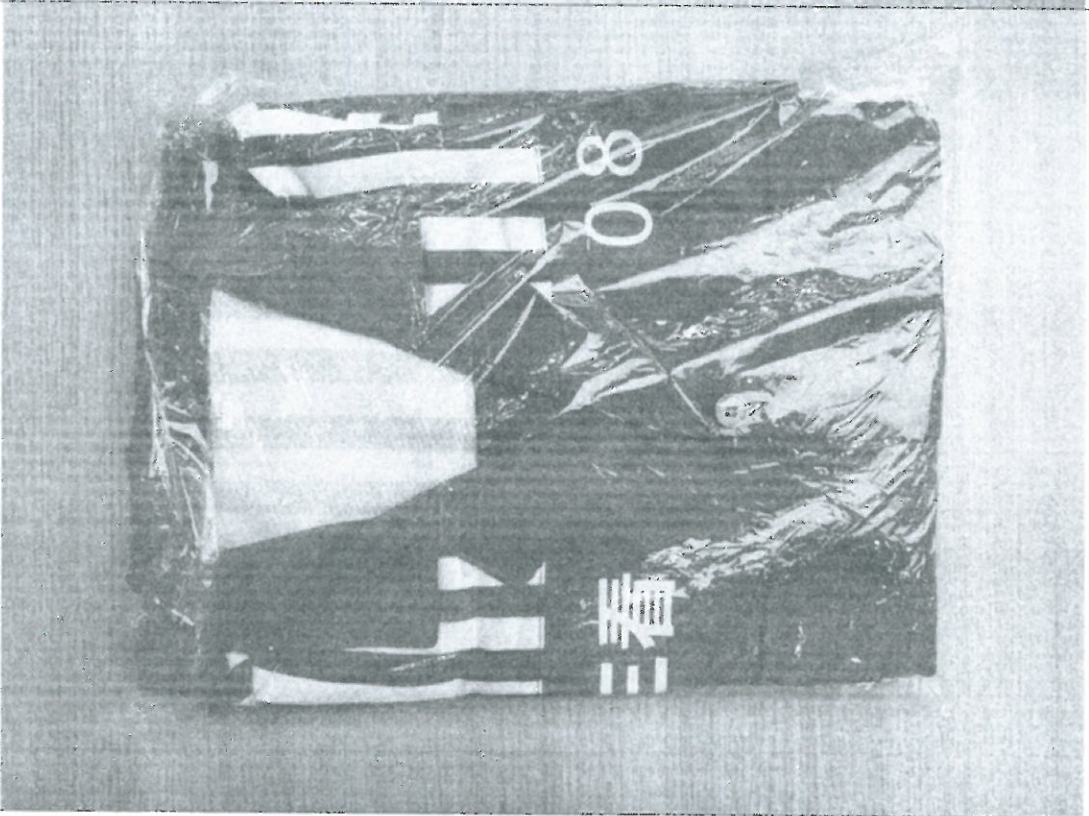

以下空白