

政府采购项目合同履行抽检评价报告

报告编号: WT 187601041

第1页 共12页

项目名称	深圳市萨米医疗中心-办公家具		
项目编号	SZCG2018159179	合同编号	SZHT (2018) 021683
采购人	深圳市萨米医疗中心		
履约供应商	广东一定好家具有限公司		
第三评审方	深圳市计量质量检测研究院		
政府集中采购机构	深圳市政府采购中心		



签发人: 吴海涛 (所长助理)

审核: 郭洪智

主检: 毛明路

签发日期: 2018年05月23日

政府采购项目合同履约抽检评价报告

报告编号: WT 187601041

第2页 共12页

一、抽检总结

项目名称	深圳市萨米医疗中心-办公家具		
项目编号	SZCG2018159179	合同编号	SZHT (2018) 021683
采购人	深圳市萨米医疗中心		
履约供应商	广东一定好家具有限公司		
现场抽检地点	深圳市萨米医疗中心		
现场抽检日期	2018/5/17	环境条件	/
抽检依据	<input type="checkbox"/> 国家、行业及地方的法律法规、政府规章 _____ <input type="checkbox"/> 标准和技术标准文件 _____ <input checked="" type="checkbox"/> 采购文件 <input checked="" type="checkbox"/> 其它 抽检方案 _____		
抽检结果汇总	<p>本次现场抽检是对深圳市萨米医疗中心-办公家具采购项目的履约情况进行现场抽样检查,经抽检,情况如下:</p> <p>一、商务条款: 交货:合同签订时间为2018年1月30日,在抽检现场,47项货物中序号8、22项货物未到货,与合同签订、确定样板后35个日历日内交货不符(图1)。</p> <p>二、技术要求: 1. 序号5班台,主台无超纤皮皮垫,与采购文件中“主台带黑色超纤皮皮垫”不符(图2); 2. 序号13茶几、序号17大茶几,脚架为中纤板,与采购文件中“脚架为实木”不符(图3); 3. 序号25会议桌,中间无磨砂玻璃,与采购文件中“中间为8mm钢化磨砂玻璃”不符(图4); 4. 序号28脚凳,木质脚凳,与采购文件中“采用冷轧钢板”不符(图5); 5. 序号33屏风卡位,均为三聚氰胺饰面板,与采购文件中“台面以下为钢板扞布,台面以上为麻绒饰面”不符(图6); 6. 序号35双层不锈钢更衣柜(12门),层板无加强筋、无名牌,与采购文件中“层板不少于一条加强筋、门板带名牌”不符(图7)。</p> <p>根据现场抽检评价结果,本项目现场履约抽检评价分为91分,评价等级为“良”。</p> <p>具体检测结果详见政府采购项目抽检报告。</p> <p>第三评审方代表签字:  2018年05月23日</p>		

政府采购项目合同履行抽检评价报告

报告编号: WT 187601041

第3页 共 12 页

二、抽检明细

商务条款					
序号	检测项目	代码	内容	抽检结果	单项评价
1	交货	b b	交货时间和地点: 在合同签订、确认样板后开始生产, 35 个日历日内必须将所有家具送货至甲方指定现场且安装完毕。 交货数量: 应符合采购合同要求。	47 件货物中有两件货物未到货	不符合
2	售后服务	b	货物保修期须明示于合同条款。	符合	符合

技术条款 (采购文件技术要求)					
序号	样品名称	代码	内容	抽检结果	单项评价
1	更衣柜 (六门)	b c b	(1) 钢板选用优质电解钢板, 板厚 $\geq 0.8\text{mm}$, 门板带一条加强筋。 (2) 配内嵌式拉手或铝合金拉手。 (3) 六门钢制掩门柜, 颜色可选, 每门配锁, 带名牌, 带透气孔, 每门内配挂衣杆和活动层板。	符合 符合 符合	符合
2	10 人圆桌	c b	直径 2 米*高度 760 台面、脚架均采用实木材质, 带转盘。 脚架及台面边缘带雕花工艺。含椅子 10 张, 全实木制作。	符合 符合	符合
3	3+1 沙发	b b c	(1) 面料: 靠背、座面、扶手采用真皮; (2) 不锈钢脚架。 (3) 颜色: 黑色	符合	
4	班前椅	b c	(1) 面料: 靠背、座面采用真皮; (2) 颜色: 黑色	符合 符合	符合
5	班台	c c b b	1600*1600*760 (1) 面材: 采用实木皮贴面; (2) 基材: 中密度纤维板; (3) 结构: 主台带黑色超纤皮皮垫, 实木毛刷线盖, 根据甲方需求预留插座孔, 副柜结构为单掩门+敞格柜+主机位+文具抽, 推柜为 2 小抽 1 大抽, 掩门采用缓冲铰链, 抽屉采用三节导轨、带联动锁。	符合 符合 符合 无超纤皮皮垫	不符合

政府采购项目合同履约抽检评价报告

报告编号: WT 187601041

第4页 共 12 页

技术条款 (采购文件技术要求)					
序号	样品名称	代码	内容	抽检结果	单项评价
6	班台	c	2000*2000*760	符合	符合
		c	(1) 面材: 采用实木皮贴面;	符合	
		b	(2) 基材: 中密度纤维板;	符合	
		b	(3) 结构: 主台带黑色超纤皮皮垫, 实木毛刷线盖, 木制键盘抽, 根据甲方需求预留插座孔, 副柜结构为单掩门+敞格柜+主机位+文具抽, 推柜为 2 小抽 1 大抽。掩门采用缓冲铰链, 抽屉采用三节导轨、带联动锁。	符合	
7	班椅	b	(1) 面料: 座面、靠背、扶手采用真皮;	符合	符合
		b	(2) 配件: 优质气压棒, 实木扶手、木制五星脚, PU 脚轮, 直径 60MM。	符合	
		b	(3) 可转动、可升降、可三段以上倾仰调节。	符合	
8	办公条桌	b	(1) 钢板选用电解钢板, 板厚 $\geq 0.8\text{mm}$ 。	未到货	不符合
		c	(2) 配内嵌式拉手或铝合金拉手。		
		b	(3) 台面基材为三聚氰胺刨花板, 2mm 厚同色 PVC 封边。		
		b	(4) 左右两边为抽屉柜, 抽屉采用三节导轨、带锁。带前挡板。		
9	办公椅	1、材料和工艺要求:		符合 符合 符合 符合 符合 符合 符合 符合	符合
		b	(1) 靠背面料: 优质网布;		
		b	(2) 背框、座框: 尼龙注塑成型;		
		b	(3) 椅架: 尼龙五星脚, 直径不小于 700MM;		
		b	(4) 扶手: PU 升降扶手, 扶手软面, 手感舒服。(扶手架能升降)		
		b	(5) 脚轮: 尼龙脚轮, 直径不小于 60mm。		
		b	(6) 底盘: 同步倾仰三段以上锁定;		
		b	(7) 椅背带腰靠, 松紧可调节。		
2、功能: 可倾仰、可旋转、可升降, 人性化后仰弹力调整。					
10	办公桌	b	桌子基材为三聚氰胺刨花板, 桌面厚度为 25mm, 其余为 18mm, 桌面带走线孔。钢制台底柜、三抽柜, 塑胶键盘架。台	符合	符合

政府采购项目合同履约抽检评价报告

报告编号: WT 187601041

第5页 共 12 页

技术条款 (采购文件技术要求)					
序号	样品名称	代码	内容	抽检结果	单项评价
			面配 1 个铝合金线盒盖。		
11	被服柜 (三门)	b c b	(1) 钢板选用电解钢板, 板厚 $\geq 0.8\text{m}$ 。 门板带一条加强筋。 (2) 配内嵌式拉手或铝合金拉手。 (3) 钢制三门掩门柜, 颜色可选, 每门带锁, 带名牌, 带透气孔, 每门内配挂衣杆和活动层板。	符合 符合 符合	符合
12	病人圆椅	b b b	(1) 椅架: 旋转式升降椅架, 带踏脚, 表面电镀处理, PU 脚垫, 固定脚; (2) 座面: 聚氨酯, 座面直径不小于 330MM; (3) 五爪架直径不小于 500mm。	符合 符合 符合	符合
13	茶几	c b	(1) 面材: 采用实木皮贴面; (2) 基材: 台面采用中密度纤维板; 脚架为实木。	符合 脚架为中纤板	不符合
14	茶水柜	c b b	(1) 面材: 采用实木皮贴面; (2) 基材: 中密度纤维板; (3) 结构: 台面三面围和, 台面下方为一对木框玻璃掩门柜, 柜内含一活动层板。一对抽屉柜, 采用三节导轨。	符合 符合 符合	符合
15	窗口发药台	b b	(1) 整体采用不锈钢制作, 壁厚不低于 0.8mm; 不能见明显划痕; 用手触摸不能有手印现象; 无可见轻微凸包; 不允许有裂纹, 表面干净, 无油污、飞边、毛刺无飞边、毛刺; 材料纯净, 无杂质; 不允许有气泡。 (2) 配置对开掩门、抽屉, 不锈钢水槽及龙头 (由中标单位提供并安装)。	符合 符合	符合
16	床头柜	c b b	(1) 面材: 采用实木皮贴面; (2) 基材: 中密度纤维板; (3) 台面三面围合, 台下为两个抽屉柜。	符合 符合 符合	符合
17	大茶几	c b	(1) 面材: 采用实木皮贴面; (2) 基材: 台面采用中密度纤维板; 脚架为实木。	符合 脚架为中纤板	不符合

政府采购项目合同履约抽检评价报告

报告编号：WT 187601041

第6页 共 12 页

技术条款（采购文件技术要求）					
序号	样品名称	代码	内容	抽检结果	单项评价
18	带锁储物、更衣柜（8门）	b	1. 柜体：采用电解钢板，表面涂层为亚光面。	符合	符合
		b	2. 整体：整柜钢板喷涂后用料壁厚不低于0.8mm，门板带一条加强筋。	符合	
		c	3. 普通锁可折叠。	符合	
		c	4. 水平脚：采用钢制螺杆与塑胶组合的水平脚，高低可调等功能，可调高度5mm—10mm。	符合	
		b	5. 根据甲方需求设计柜门的数量及大小，每门带锁，带名牌，带透气孔，每门内配挂衣杆和活动层板。	符合	
19	等候椅	b	1、椅脚、椅座托架、接头扣件：采用冷轧钢经模具压铸成型。站脚可根据场地需要，具备直接放置地面或在地面固定两种方式。	符合	符合
		b	2、扶手、站脚：采用高强度铝合金压铸成型，表面电镀；	符合	
		b	3、坐板1.5mm厚钢板，冲孔、打磨，表面静电喷涂；	符合	
		b	4、坐面、靠背带软包，扣超纤皮面料。	符合	
20	电脑台	b	桌子基材为三聚氰胺板，桌面厚度为25mm，桌面带走线孔。活动柜基材为三聚氰胺板、塑胶键盘架，路轨采用豪华全三节路轨。	符合	符合
21	电脑椅	b	1、材料和工艺要求：	符合 符合 符合 符合 符合 符合 符合 符合	符合
		b	（1）靠背面料：优质网布；		
		b	（2）背框、座框：尼龙注塑成型；		
		b	（3）椅架：尼龙五星脚，直径不小于700MM；		
		b	（4）扶手：PU升降扶手，扶手软面，手感舒服。（扶手架能升降）		
		b	（5）脚轮：尼龙脚轮，直径不小于60mm。		
		b	（6）底盘：同步倾仰三段以上锁定；		
		b	（7）椅背带腰靠，松紧可调节。		
b	2、功能：可倾仰、可旋转、可升降。				
22	电视柜	b	中密度纤维板。实木脚架，台下为抽屉柜，抽屉采用三节导轨。	未到货	不符合
23	更衣柜（6门）	b	（1）钢板板厚 $\geq 0.8\text{mm}$ 。门板带一条加强筋。	符合	符合
		c	（2）配内嵌式拉手或铝合金拉手。	符合	
		b	（3）6门钢制掩门柜，每门配锁，带名牌，带透气孔，每门内配挂衣杆和活动	符合	

政府采购项目合同履行抽检评价报告

报告编号：WT 187601041

第7页 共 12 页

技术条款（采购文件技术要求）					
序号	样品名称	代码	内容	抽检结果	单项评价
			层板。		
24	会议椅	b c	(1) 面料：靠背、座面采用真皮； (2) 颜色：黑色	符合 符合	符合
25	会议桌	c b b	(1) 面材：采用实木皮贴面； (2) 基材：中密度纤维板； (3) 结构：带圆形过线盒，中间为 8 厘钢化磨砂玻璃，带一圈底板和一圈门板。隐蔽式走线，根据甲方需求预留孔位。	符合 符合 无磨砂玻璃	不符合
26	简易办公桌	b	桌子基材为三聚氰胺板，桌面厚度为 25mm，桌面带走线孔。活动柜基材为三聚氰胺板、塑胶键盘架，表面经静电高温喷涂环氧树脂而成，路轨采用豪华全三节路轨。	符合	符合
27	讲台	c b	(1) 面料：木皮贴面，原木封边。 (2) 基材：中密度板	符合 符合	符合
28	脚凳	b	采用冷轧钢板，材料厚度 $\geq 1.0\text{mm}$ 。凳面为橡胶防滑材质。	木质脚凳	不符合
29	可升降椅	b b b	(1) 椅架：旋转式升降椅架，带踏脚，表面电镀处理，五星脚； (2) 座面、靠背：聚氨酯，座面直径不小于 330MM； (3) 爪架直径不小于 500mm	符合 符合 符合	符合
30	排椅（3人）	b b b b	1、椅脚、椅座托架、接头扣件：采用冷轧钢经模具压铸成型。站脚可根据场地需要，具备直接放置地面或在地面固定两种方式。 2、扶手、站脚：采用高强度铝合金压铸成型，表面电镀； 3、坐板 1.5mm 厚钢板，冲孔、打磨，表面静电喷涂； 4、坐面、靠背带软包，扞超纤皮面料。	符合 符合 符合 符合	符合
31	排椅（4人）	b b b b	1、椅脚、椅座托架、接头扣件：采用冷轧钢经模具压铸成型。站脚可根据场地需要，具备直接放置地面或在地面固定两种方式。 2、扶手、站脚：采用高强度铝合金压铸成型，表面电镀； 3、坐板 1.5mm 厚钢板，冲孔、打磨，表面静电喷涂； 4、坐面、靠背带软包，扞超纤皮面料。	符合 符合 符合 符合	符合
32	培训椅	b b	1、网布：优质网状性绒布。 2、背框转接件：背框与钢管之间的转接	符合 符合	符合

政府采购项目合同履约抽检评价报告

报告编号: WT 187601041

第8页 共 12 页

技术条款 (采购文件技术要求)					
序号	样品名称	代码	内容	抽检结果	单项评价
		b	件为铝合金, 表面精抛光处理, 转接件内置有弹片, 背靠可随人体坐姿转动并有扶按腰背的舒服感。	符合	
		b	3、椅脚: 四脚为钢管, 通过焊接和螺丝连为一体, 钢管表面烤深银灰色。	符合	
		b	4、带有 4 个椅轮。	符合	
		b	5、写字板材质同扶手, 带有笔盒和杯口, 写字板支架为铝合金。	符合	
33	屏风卡位	b	(1) 框架: 采用铝合金; 结构: 铝合金材质, 四向卡槽设计;	符合	不符合
		b	(2) 台面: 采用优质 25mm 厚刨花板, 三聚氰胺浸渍纸饰面;	符合	
		b	(3) 走线功能: 穿线孔倒角, 没有毛刺, 加装塑胶防护装置;	符合	
		b	(4) 屏风: 分两段台面以下 750mm 为钢板扞布, 台面以上 530mm (230mm 双面麻绒饰面+300mm 清玻璃); 屏风厚度不低于 28mm。	均为三聚氰胺饰面板	
		b	(5) 含塑胶键盘架, 主机柜、钢制活动三抽柜。内置式综合布线系统, 强弱电分离, 根据甲方需求预留孔位。	符合	
34	实验椅	b	(1) 椅架: 旋转式升降椅架, 带踏脚, 表面电镀处理, 五星脚架尼龙滚轮;	符合	符合
		b	(2) 座面、靠背: 聚氨酯, 座面直径不小于 330MM;	符合	
		b	(3) 爪架直径不小于 500mm。	符合	
		b	(4) 带靠背。	符合	
35	双层不锈钢更衣柜 (12 门)	b	(1) 整体采用不锈钢制作, 壁厚不低于 0.8mm, 层板不少于 1 条加强筋。; 不能见明显划痕; 用手触摸不能有手印现象; 无可见轻微凸包; 不允许有裂纹, 表面干净, 无油污、飞边、毛刺; 材料纯净, 无杂质; 不允许有气泡。	层板无加强筋	不符合
		b	(2) 根据甲方需求可选玻璃对开门或对开实门, 带锁, 带名牌。	无名牌	
36	双层值班床	b	(1) 全实木制作;	符合	符合
		b	(2) 支撑性立柱的截面尺寸不小于 45*60mm, 床主横梁方截面尺寸不小于 40*100mm。配松木楼梯, 扶梯净宽 ≥ 350 mm, 梯蹬净间距 300~340 mm, 梯蹬宽度 ≥ 50 mm。所有上铺四周应安装安全护栏, 安全栏板缺口尺寸 500~600mm。	符合	

政府采购项目合同履约抽检评价报告

报告编号: WT 187601041

第9页 共 12 页

技术条款 (采购文件技术要求)					
序号	样品名称	代码	内容	抽检结果	单项评价
		b	(3) 每床配 2 块厚度不低于 12mm 多层板床板。	符合	
		b	(4) 床垫: 每床配 2 张, 厚度不小于 80mm。床垫为天然椰棕床垫; 可拆洗结构;	符合	
37	文件储物柜 (三门)	b	(1) 钢板板厚 $\geq 0.8\text{mm}$ 。门板带一条加强筋。(2) 配内嵌式拉手或铝合金拉手。	符合	符合
		c	(3) 三门钢制掩门柜, 每门带锁, 带名牌, 带透气孔, 每门内配挂衣杆和活动层板。	符合	
		b			
38	钢制文件柜	b	(1) 钢板板厚 $\geq 0.8\text{mm}$, 门板带一条加强筋, 层板不少于 1 条加强筋。。	符合	符合
		c	(2) 配内嵌式拉手或铝合金拉手。	符合	
		c	(3) 上下均为对开掩门柜, 带锁。	符合	
39	文件箱	b	(1) 钢板板厚 $\geq 0.8\text{mm}$ 。	符合	符合
		c	(2) 配内嵌式拉手。		
40	物品柜	b	(1) 钢板板厚 $\geq 0.8\text{mm}$, 门板带一条加强筋, 层板不少于 1 条加强筋。	符合	符合
		c	(2) 配内嵌式拉手或铝合金拉手。	符合	
		b	(3) 上下均为对开掩门柜, 带锁。	符合	
41	小表格柜	b	(1) 钢板板厚 $\geq 0.8\text{mm}$ 。	符合	符合
		c	(2) 配内嵌式拉手或铝合金拉手。	符合	
		b	(3) 4 抽, 颜色可选, 带名牌, 带锁。	符合	
42	鞋柜	b	(1) 钢板板厚 $\geq 0.8\text{mm}$ 。	符合	符合
		c	(2) 配内嵌式拉手或铝合金拉手。	符合	
		b	(3) 门, 根据甲方需求配置掩门柜大小, 每门, 带名牌, 带透气孔。	符合	
43	鞋套机	b	外箱材质: ABS 工程新料	符合	符合
		b	材质: 硬钢 宝钢铁材	符合	
44	2 米沙发	b	(1) 面料: 靠背、座面、扶手采用真皮;	符合	符合
		b	(2) 不锈钢脚架。	符合	
		c	(3) 颜色: 黑色	符合	
45	折叠椅	b	(1) 面料: 西皮;	符合	符合
		b	(2) 配件: 喷涂钢管脚架。	符合	
		c	(3) 可折叠。	符合	
46	职员椅		1、材料和工艺要求:		符合
		b	(1) 靠背面料: 优质网布;	符合	
		b	(2) 背框、座框: 尼龙注塑成型;	符合	
		b	(3) 椅架: 尼龙五星脚, 直径不小于 700MM;	符合	

政府采购项目合同履约抽检评价报告

报告编号: WT 187601041

第10页 共12页

技术条款 (采购文件技术要求)					
序号	样品名称	代码	内容	抽检结果	单项评价
		b	(4) 扶手: PU 升降扶手, 扶手软面, 手感舒服。(扶手架能升降)	符合	
		b	(5) 脚轮: 尼龙脚轮, 直径不小于 60mm。	符合	
		b	(6) 底盘: 同步倾仰三段以上锁定;	符合	
		b	(7) 椅背带腰靠, 松紧可调节。	符合	
		b	2、功能: 可倾仰、可旋转、可升降。	符合	
47	坐凳	b	凳面为松木实木饰, 凳脚采用不锈钢管。	符合	符合
注: 评价条款分为极重要条款、重要条款、一般条款三类, 分别以代码 a、b、c 表示。					
评价分: 91					
评价等级: <input type="checkbox"/> 优 <input checked="" type="checkbox"/> 良 <input type="checkbox"/> 中 <input type="checkbox"/> 差					
第三评审方代表签字: 					
2018年05月23日 					

三、抽检照片

政府采购项目合同履行抽检评价报告

报告编号: WT 187601041

第11页 共12页



图 1



图 2

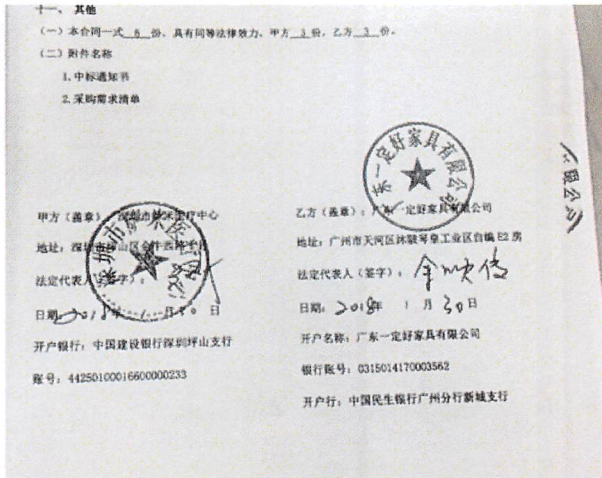

图 3

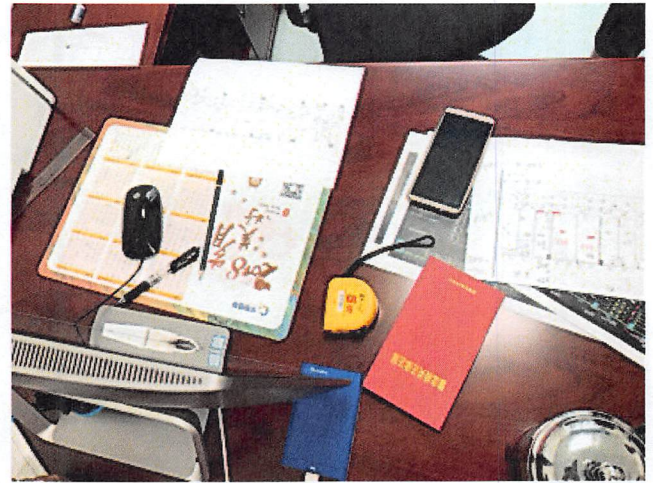

图 4

政府采购项目合同履行抽检评价报告

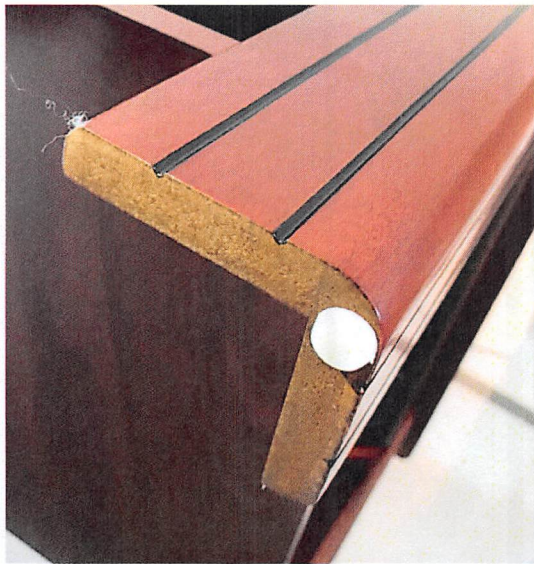
报告编号: WT 187601041

第12页 共 12 页

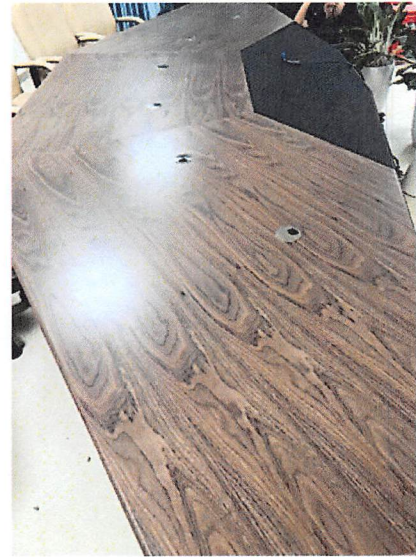

图 5



图 6

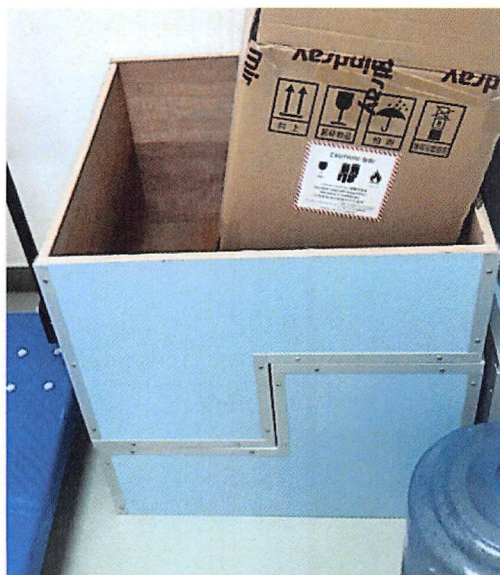

图 7

验收章

—— 以 下 空 白 ——