

# 政府采购项目合同履行抽检评价报告

报告编号: WT183002157

第 1 页 共 36 页

项目名称	深圳市公安局交通警察局 2017 年机动车驾驶人科目三考试服务		
项目编号	SZCG2017152024	合同编号	SZHT (2017) 019330
采购人	深圳市公安局交通警察局		
履约供应商	深圳市水头机动车教练场有限公司		
第三评审方	深圳市计量质量检测研究院		
政府集中采购机构	深圳市政府采购中心		



签发人:

*薛*

审核:

*刘*

主检:

*邓*

签发日期: 2018 年 04 月 16 日

# 政府采购项目合同履约抽检评价报告

报告编号: WT183002157

第 2 页 共 36 页

## 一、抽检总结

项目名称	深圳市公安局交通警察局 2017 年机动车驾驶人科目三考试服务		
项目编号	SZCG2017152024	合同编号	SZHT (2017) 019330
采购人	深圳市公安局交通警察局		
履约供应商	深圳市水头机动车教练场有限公司		
现场抽检地点	大鹏新区水头社区石角头 1 号会议室、科目二监控室、科目三监控室、服务器机房		
现场抽检日期	2018.04.09	环境条件	(20~30) °C, (60~80) %RH
抽检依据	<input type="checkbox"/> 国家、行业及地方的法律法规、政府规章 _____ <input type="checkbox"/> 标准和技术标准文件 _____ <input checked="" type="checkbox"/> 采购文件 <input type="checkbox"/> 其它 _____		
抽检结果汇总	<p>经确认, 该项目已经过甲方验收。</p> <p>经现场抽检, 发现以下不符合项:</p> <p>1. 考试设备:</p> <p>(1) 电脑: 现场提供 9 台型号 M4650-D007, 2 台型号 M4650-D132, 与投标文件要求“M4650-D003”不符, 现场提供显示器型号为 T2324C, 与投标文件要求“显示器型号: LS2334”;</p> <p>(2) 服务器: 现场实测处理器为 Intel Xeon E5-2609V4@1.70GHz, 与投标文件要求“Intel_Xeon_E5 2620V3_2.40GHz”不符;</p> <p>(3) 硬盘录像机(含硬盘): 现场实际型号为 DS-96128N-H24/H, 与投标文件要求“DS-96128N-I24(H)”不符;</p> <p>(4) 自助报到机: 现场实际型号为 TP5519, 与投标文件要求“BM0004”不符;</p> <p>(5) USB 摄像头: 现场实际型号为 V-U0015, 与投标文件要求“C170”不符;</p> <p>(6) 自动语音播报系统: 现场功放实际型号为 PW-360M, 与投标文件要求“PW-350M”不符;</p> <p>(7) usb 打印机: 现场实际型号为 LJ2655DN, 与投标文件要求“LJ2205”不符;</p> <p>(8) 自助查询机: 现场实际型号为 TP5519, 与投标文件要求“BM0004”不符;</p>		

# 政府采购项目合同履行抽检评价报告

报告编号: WT183002157

第 3 页 共 36 页

(9) 三棍闸机: 现场未体现产品型号, 与投标文件要求“YJS0907”不符;

(10) 小票打印机: 现场实际品牌型号为佳博 GP-L80250I, 与投标文件要求“爱普生 (EPSON) TM-U220PB”不符。

## 2. 服务要求:

(1) 中标公示时间为 2017. 5. 31, 履约保障金缴纳时间为 2017. 6. 9, 与合同要求“中标供应商应在中标公示结束后 5 个工作日内向采购方缴纳履约保证金”不符;

(2) 2018 年 4 月 9 日 10 时 59 分 10 号车在维修时维护技术员未佩戴工作证件, 与合同要求“所有考试辅助岗位工作人员、考试电子设备维护技术员、保安员均应服从现场考试员的指挥, 按要求统一着装, 佩戴工作岗位明显标识”不符;

(3) 现场未提供保密协议, 与合同要求“中标单位参与项目的有关人员均需同采购方签订保密协议”不符。

根据现场抽检评价, 结合本项目抽检方案, 抽检评价总分为 88 分, 抽检结果评价等级为良。

具体检测结果详见政府采购项目履约评价抽检单。

第三评审方代表签字:

2018 年 04 月 09 日

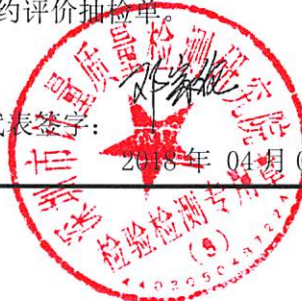

# 政府采购项目合同履约抽检评价报告

报告编号: WT183002157

第 4 页 共 36 页

## 二、抽检明细

技术条款				
序号	抽检项目	技术要求	抽检结果	单项评价
1	考试场地	投入本项目的考试场地位于深圳市大鹏新区水头社区石角头 1 号路西南侧, 室外场地租赁 2600 m <sup>2</sup> , 房屋租赁 200 m <sup>2</sup> , 应与投标文件响应一致。	符合要求	符合
2	考试车辆	31 台车辆 (C1: 24 台、C2: 7 台), 应与投标文件响应一致。	符合要求	符合
3	考试设备	1. 多媒体电脑话筒: 声丽 SM098 手持式电容麦克风, 数量: 5 个	符合要求	不符合
		2. 音箱: 漫步者 (EDIFIER) R10U 2.0 声道 多媒体音箱 黑色, 数量: 5 个	符合要求	
		3. 电脑: 管理/操作计算机套装联想启天商用/M4650-D003 显示器型号: 23 寸 宽 LED 液晶 LS2334/TPV/A/R DPC018, 数量: 8 台	计算机: M4650-D007; 显示器型号: T2324C	
		4. 电视墙: 含创维 (Skyworth) 42X5 42 英寸 6 核智能酷开网络平板液晶电视 (银色)*8 台/创维 (Skyworth) 55M7 55 英寸 14 核 4K 超高清智能酷开网络液晶电视 (黑色) 1 台/定制电视机柜, 数量: 1 套	符合要求	
		5. 服务器: 联想 RD450, 处理器: Intel_Xeon_E52620V3_2.40GHz*2 内存模式: 独立模式内存_类型 1:8GB_1Rx4_PC4_17000R_RDIMM DDR4*2 硬盘_类型 1: 热插拔_4TB_SAS6.0G/s_7200r_3.5*4, 数量: 2 台	处理器: Intel Xeon E5-2609V 4@1.70GH z	
		6. 交换机: 华为全千兆 (HUAWEI) S5700-28P-LI-AC, 24 口 10/100/1000M 以太网端口, 所有端口支持全线速无阻塞交换以及 MDI/MDIX 自适应功能, 数量: 2 台	符合要求	
		7. 解码器: 海康威视 DS-6908UD WC0007	符合要求	
		8. 硬盘录像机 (含硬盘): DS-96128N-I24 (H) (SAS) 128 路 24 硬盘位 H.265 录像机, 配置不少于 4T*7 存储硬盘	DS-96128 N-H24/H	
		9. 服务器硬盘: 4T, 数量: 25 个	符合要求	
		10. 路由器: 华为企业级模块化千兆路由器 (HUAWEI) AR2220-S	符合要求	
		11. UPS 及蓄电池: SANTEK 山特 UPS 不间断电源 C6KS 6KVA/5400W 延时 1 小时 电池+电池柜+配线	符合要求	

# 政府采购项目合同履约抽检评价报告

报告编号: WT183002157

第 5 页 共 36 页

技术条款				
序号	抽检项目	技术要求	抽检结果	单项评价
		12. 控制中心与考场安装附件: 定制 (线材、专用工具及配件)	符合要求	
		13. 自助报到机: BM0004	TP5519	
		14. USB 摄像头: 罗技 C170, 数量: 3 个	V-U0015	
		15. 自动语音播报系统: 23.00.000043 功放 (功放 L485*W90*H445MM 350W 中电 PW-350M SB0006); 23.00.000044 音柱 (L535*W220*D145MM 60W 93dB1w_1m 中电 CSE-920A SB0003); 23.00.000042 功放喊话话筒 (L190*W130*H464MM -62dBz 中电 CM-703 SB0007)	功放: PW-360M	
		16. 身份证阅读器: CVR-100U	符合要求	
		17. 指纹识别仪: 中控 URU4000B, 数量: 2 台	符合要求	
		18. 多电脑对单显示器 切换器: 迈拓维矩 USB 手动 KVM 切换器 4 口 4 进 1 出多电脑切换器 共用一套键鼠显示器视频四进一出 (包含 1.2 米 VGA 和 USB 二合一原装线 4 组)	符合要求	
		19. 液晶电视: 创维 (Skyworth) 42X5 42 英寸 6 核智能酷开网络平板液晶电视 (银色), 数量: 3 台	符合要求	
		20. 电脑: 管理 / 操作计算机套装联想启天商用 /M4650-D003 显示器型号: 23 寸 宽 LED 液晶 LS2334/TPV/A/R DPC018, 数量: 3 台	计算机: 1 台 M4650-D007、2 台 M4650-D132; 显示器型号: T2324C	
		21. usb 打印机: 联想 (Lenovo) LJ2205 黑白激光打印机	LJ2655DN	
		22. 自助查询机: BM0004	TP5519	
		23. 三辊闸机: 摆闸地铁翼闸门禁通道闸刷卡系统圆柱桥式三辊闸 YJS0907 门禁 (单门), 数量: 2 台	未体现 “YJS0907”	
		24. 小票打印机: 爱普生 (EPSON) TM-U220PB 针式小票打印机 76MM 带切刀并口黑色 USB	佳博 GP-L8025 01	

# 政府采购项目合同履约抽检评价报告

报告编号: WT183002157

第 6 页 共 36 页

技术条款				
序号	抽检项目	技术要求	抽检结果	单项评价
		25. 线材及配件: 定制 (线材、专用工具及配件)	符合要求	
4	考试软件	机动车驾驶人道路驾驶技能考试系统	符合要求	符合
		1. 考试系统软件能在 Windows 操作系统正常运行	符合要求	
		2. 考试系统采用的数据库管理系统应支持 SQL 和 ODBC 两种工业标准, 并具有 C2 级以上安全性	符合要求	
		3. 系统宜采用二代身份证、指纹仪对考生身份进行确认, 比对响应时间应小于 1s; 系统应对考试员操作权限进行验证。	符合要求	
		机动车驾驶人道路驾驶技能考试系统软件	符合要求	
		1. 系统应对考生的考试预约信息进行有效性验证; 宜采用二代身份证、指纹仪对考生身份进行确认, 比对响应时间应小于 1s	符合要求	
		2. 考试系统应启用数据库审计功能, 记录数据库删改等操作信息	符合要求	
		3. 考试系统数据库应具备用户密码策略管理功能, 所有默认用户的缺省密码或空密码应更改, 密码强度设置应满足大写字母、小写字母、数字和特殊字符四者中三者以上组合要求, 不应包含用户名, 至少 10 位以上长度	符合要求	
		4. 考试系统数据库应具有备份功能, 能定期备份考试系统数据, 并根据需要恢复到最近的数据信息	符合要求	
		5. 考试系统软件操作用户应有明确的分级管理权限限制, 系统管理员、系统操作员、考试员应给予不同的管理权限	符合要求	
		6. 所有操作用户密码强度设置应满足大写字母、小写字母、数字和特殊字符四者中两者以上组合要求, 不应包含用户名, 至少 6 位以上长度	符合要求	
		7. 考试系统软件应有详细的操作日志功能, 对于有权限修改的, 应自动生成操作日志以备查	符合要求	
8. 考试系统应对考试过程信息和结果信息进行加密存储	符合要求			
9. 应用服务器和数据库服务器上应安装网络防火墙软件、防病毒软件	符合要求			
10. 操作用户只能在限定 IP 的设备访问路考系统软件	符合要求			
11. 数据安全: (1) 路考系统软件禁止提供屏蔽考试扣分项、修改考试成绩、修改考试参数设置等功能; (2) 路考系统软件禁止提供通过修改考试预约信息让不合格	符合要求			

# 政府采购项目合同履约抽检评价报告

报告编号: WT183002157

第 7 页 共 36 页

技术条款				
序号	抽检项目	技术要求	抽检结果	单项评价
		考生多次补考的功能,禁止修改考试员准考车型、考试员证件有效期、考试员证件状态等信息		
		12. 统计、查询:(1)路考系统应能按考试日期、考试原因、考试车型、培训单位、考试员、考试车辆编号对考试信息进行查询;对台账可进行打印、拷贝和提供远程查询接口;(2)路考系统应能按考试日期、考试原因、考试车型、培训单位、考试员、考试车辆编号对考试人数、合格人数、合格率、各考试项目的已考次数、各考试项目中单项评判的不合格/扣分次数等内容进行统计;应能按考场/考试项目/考试车辆/考试员/驾校对误判次数进行统计;对台账可进行打印、拷贝和提供远程查询接口	符合要求	
		13. 驾驶人考试监控中心应能选取任意考试车辆实时监视其音视频信息、考试过程信息,并可以直接监督和干预考试过程;驾驶人考试监控中心应能选取任意考试车辆实时监视其运行轨迹、当前考生的已考试里程等;驾驶人考试监控中心应能根据电子地图内轨迹,对车辆位置进行实时监控,车辆位置通过电子地图和轨迹显示在驾驶人考试监控中心计算机上,电子地图内车辆行驶位置应准确	符合要求	
		14. 路考系统应能正常调用监管软件的考试场地备案信息下载、考试员备案信息下载、驾校备案信息下载等接口	符合要求	
		15. 路考系统应能正常调用监管软件的考试计划分组信息下载、考试计划分组明细信息下载、考试预约信息下载等接口	符合要求	
		16. 路考系统应能正常调用监管软件的身份信息比对、考试项目开始、考试扣分、考试过程图片、考试科目考试结束、时间同步等接口	符合要求	

# 政府采购项目合同履约抽检评价报告

报告编号: WT183002157

第 8 页 共 36 页

技术条款: 服务要求			
序号	内容	抽检结果	单项评价
5	中标单位应有健全、完善的组织管理机构、管理人员和相应的后勤保障人员, 提供项目人员名单	符合要求	符合
	每台考试车辆在路上考试时须配备一名安全员或者考试员 (考试车辆: 31 台)	符合要求	符合
	参与本项目试验的人员必须具有国家和有关部门规定的相应资质, 提供安全员或考试员相应资质证书	符合要求	符合
	必须以直属试验人员参与本项目服务, 不得使用挂靠队伍	符合要求	符合
	中标单位须为考试车辆购买交强险和商业险 (须包括但不限于: 第三者责任险不低于 100 万、乘客险每人不低于 10 万), 提供保险购买记录文件	符合要求	符合
	中标供应商应在中标公示结束后 5 个工作日内向采购方缴纳履约保证金人民币壹佰万元整 (¥1,000,000.00 元), 提供缴纳证明	中标公示时间为 2017.5.31, 履约保证金缴纳时间为 2017.6.9	不符合
	中标单位负责处理项目实施过程中因考场土地、交通事故、员工伤亡等其他事项可能引发的纠纷或赔偿, 如有以上情况出现, 提供处理记录	符合要求	符合
	不得有任何以考试为名直接或间接向入场进行考试的驾校或学员收取或接受任何形式费用的行为, 不对驾考考生收取任何考试费用, 询问采购方是否有相关投诉	符合要求	符合
	场内不得设置任何互联网 (含无线网络) 接入设备	符合要求	符合
	考试期间, 除考试车和考试配套岗位工作人员、设备设施维护人员外, 其他车辆或人员一律不得进入考场	符合要求	符合
	考试结束, 应当关闭所有与考试有关的设备系统, 除日常的维护保养外, 所有考试车辆停止运行, 并停放至制定位置, 提供相关监控视频	符合要求	符合
	考场监控室、候考室、机房等场所, 安装门禁系统和监控设备, 未经采购方许可, 中标供应商的人员不得进入	符合要求	符合



# 政府采购项目合同履行抽检评价报告

报告编号: WT183002157

第 9 页 共 36 页

技术条款: 服务要求			
序号	内容	抽检结果	单项评价
	考试期间, 所有考试辅助岗位工作人员、考试电子设备维护技术员、保安员均应服从现场考试员的指挥, 按要求统一着装, 佩戴工作岗位明显标识, 做到仪表端庄、语言文明、礼貌待人	2018年4月9日10时59分10号车在维修时维护技术员未佩戴工作证件	不符合
	出现被暂停考试的情况, 中标人应在规定时限内完成整改, 并经复查合格后, 方可恢复考试, 如有以上情况, 提供整改记录	符合要求	符合
	中标单位应制定健全、完善、严密的日常工作管理制度, 做到分工明确、责任到人	符合要求	符合
	建立工作日志和台账, 确保各项管理制度真正落到实处	符合要求	符合
	应加强对考试场地、考试设备、考试车辆的日常维护和保养, 对出现故障的, 应立即检查、及时排除, 提供保养记录	符合要求	符合
	对已不适用实际工作需求的考试设备和考试用车, 要及时申请更换, 考试用车要按规定严格进行定期安全检验和报废更新, 如有更换的情况, 提供申请及更换记录	符合要求	符合
	对科目三实际道路考试和夜间考试, 考试场要制定紧急情况应急处理预案, 一旦发生突发事件能有效进行处置	符合要求	符合
	中标单位要按照整体规划要求, 有效开展考试场地绿化、美化和卫生清洁工作, 确保环境优雅、卫生整洁	符合要求	符合
	中标单位在履行合同过程中所获得或接触到的任何内部数据资料, 未经采购方同意, 不得向第三方透露	符合要求	符合
	中标单位参与项目的有关人员均需同采购方签订保密协议	未提供	不符合



# 政府采购项目合同履行抽检评价报告

报告编号: WT183002157

第 11 页 共 36 页

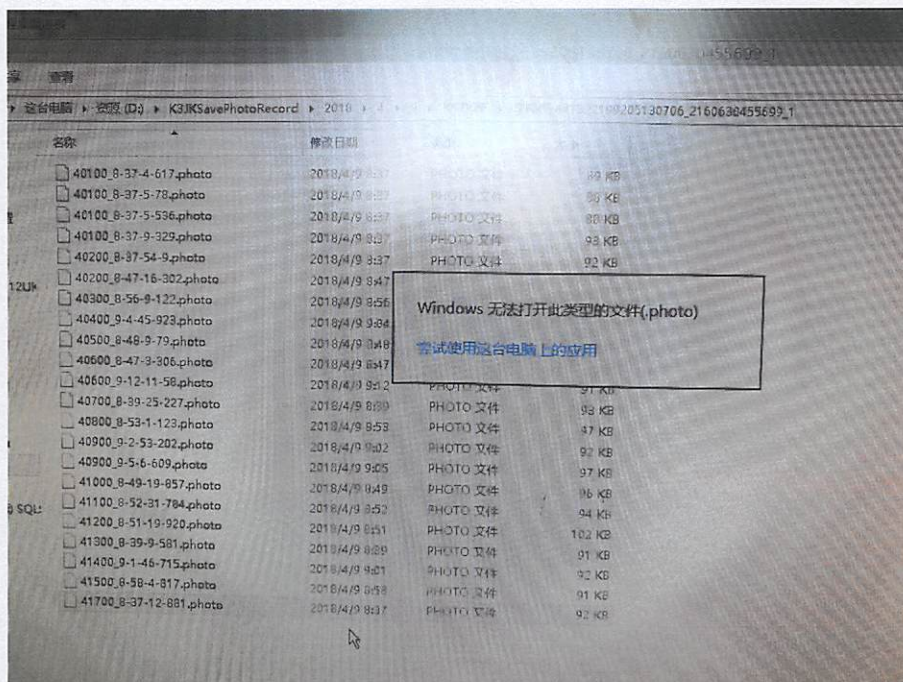

考生数据加密存储文件

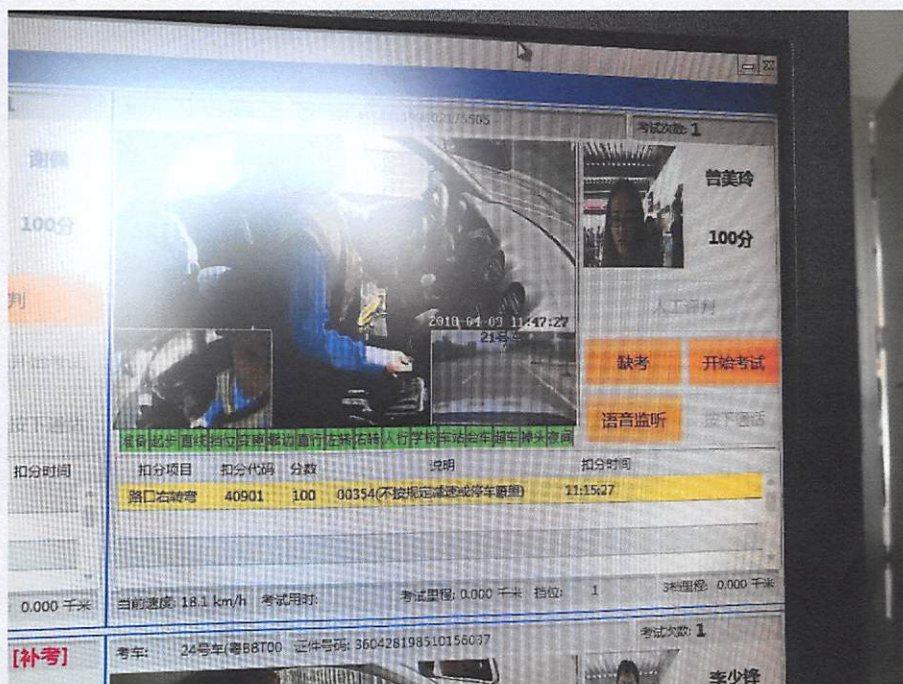

监考界面

# 政府采购项目合同履约抽检评价报告

报告编号: WT183002157

第 12 页 共 36 页

合格统计功能

准考证号	合格人数	不合格人数	总分	及格率(%)
1	1	0	60	100
2	2	0	60	100
3	3	0	60	100
4	4	0	60	100
5	5	0	60	100
6	6	0	60	100
7	7	0	60	100
8	8	0	60	100
9	9	0	60	100
10	10	0	60	100
11	11	0	60	100
12	12	0	60	100
13	13	0	60	100
14	14	0	60	100
15	15	0	60	100

考试时间

编号	序号	考试时间	考试场次	考试车型
1	18040825094	31		C1
2	18040825095	31		C1
3	18040825117	31		C1
4	18040825118	31		C1
5	18040825119	31		C1
6	18040825120	31		C1
7	18040825121	31		C1
8	18040825122	31		C1
9	18040825123	31		C1
10	18040825124	31		C1
11	18040825125	31		C1

考试计划文组信息下载功能

# 政府采购项目合同履行抽检评价报告

报告编号: WT183002157

第 13 页 共 36 页

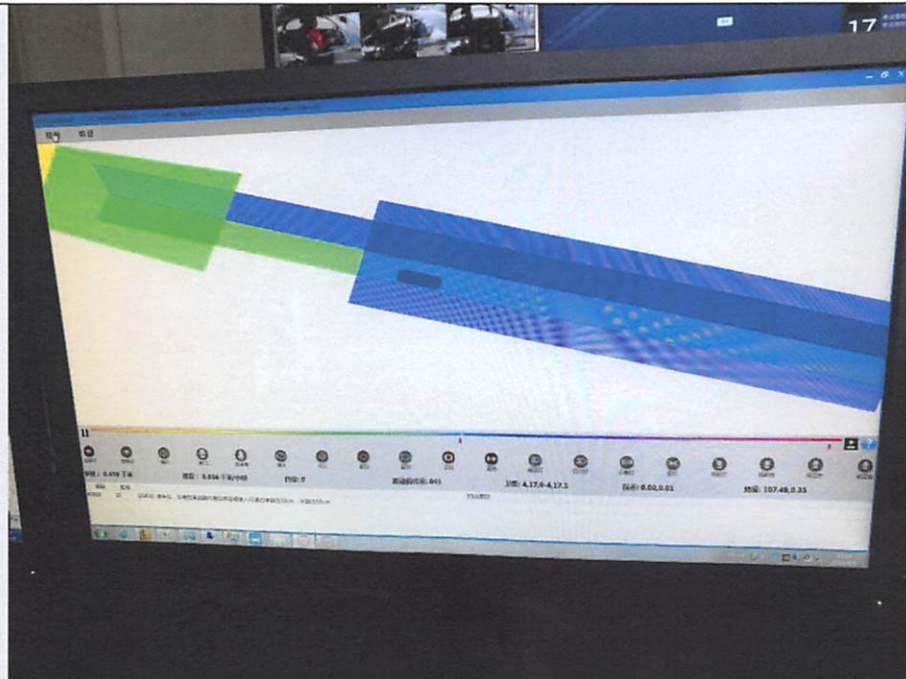

考试路径回放功能

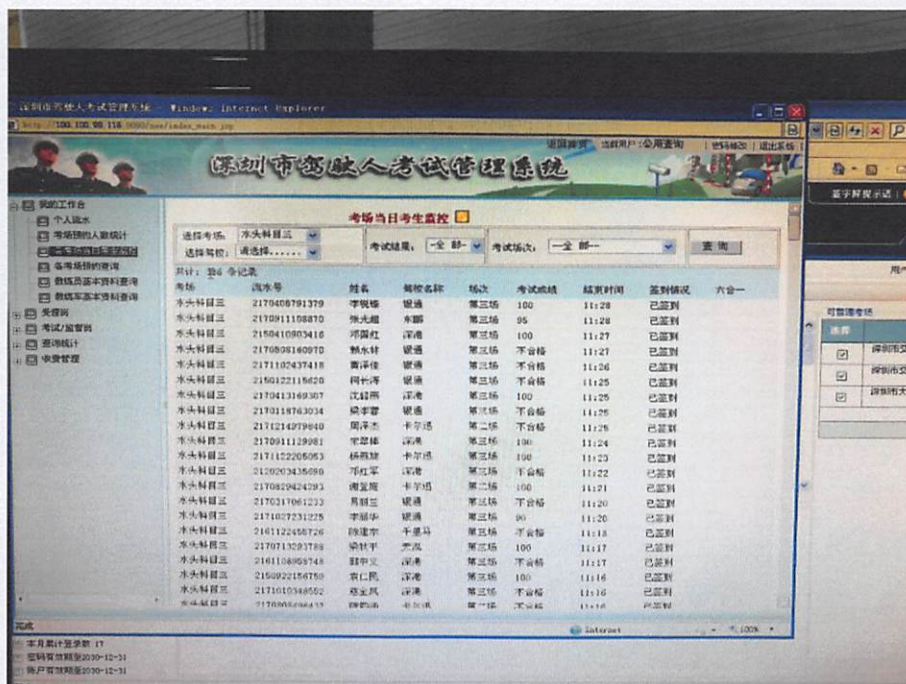

签到管理功能

# 政府采购项目合同履约抽检评价报告

报告编号: WT183002157

第 14 页 共 36 页

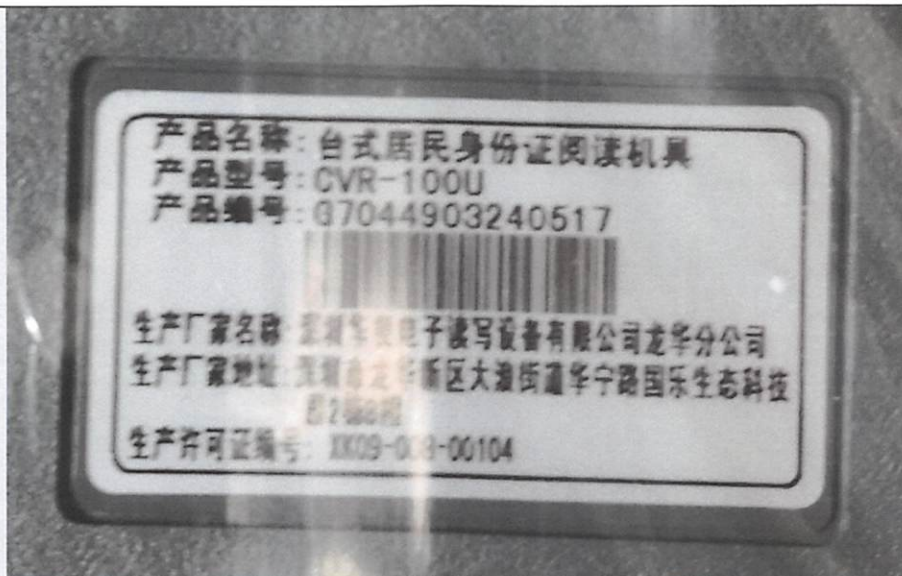

身份证阅读器铭牌



指纹识别仪铭牌

# 政府采购项目合同履行抽检评价报告

报告编号: WT183002157

第 15 页 共 36 页

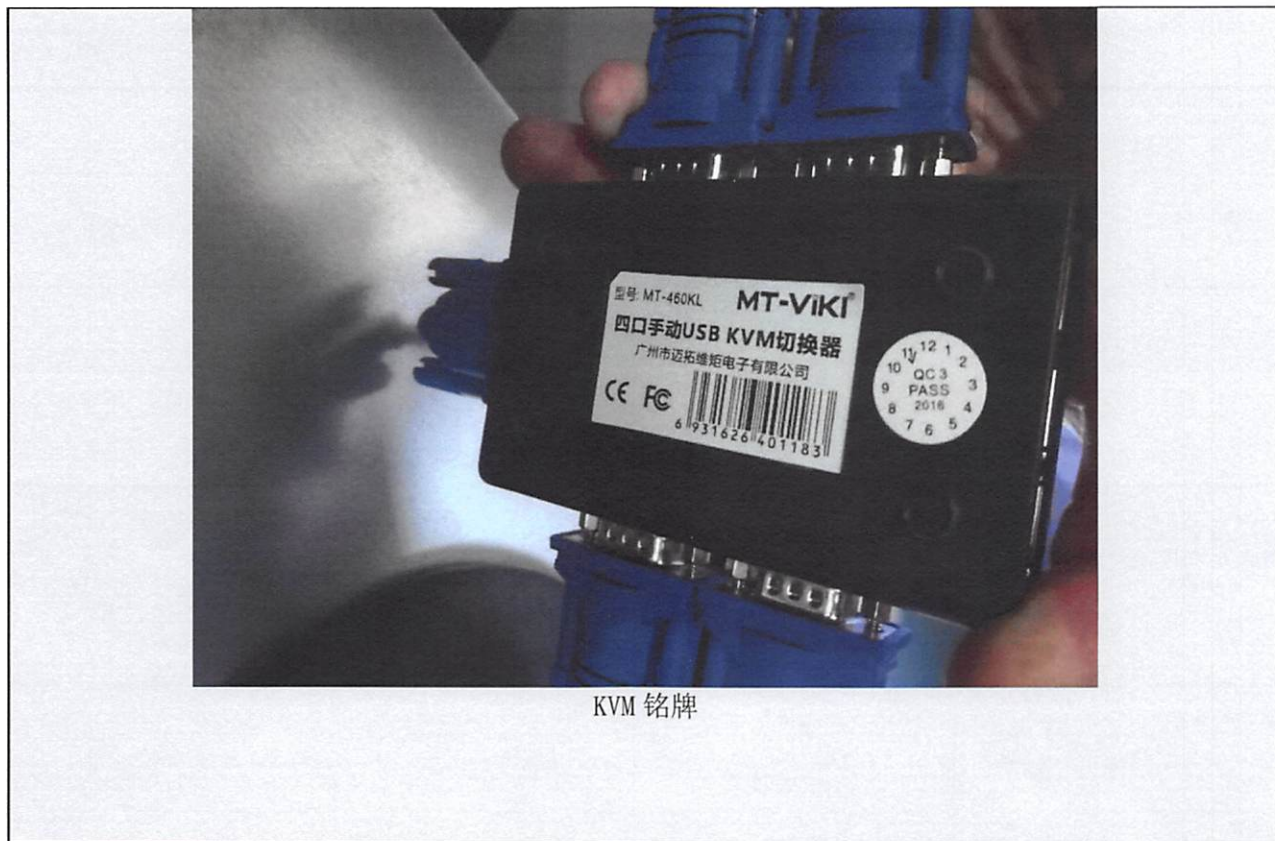

# 政府采购项目合同履行抽检评价报告

报告编号: WT183002157

第 16 页 共 36 页

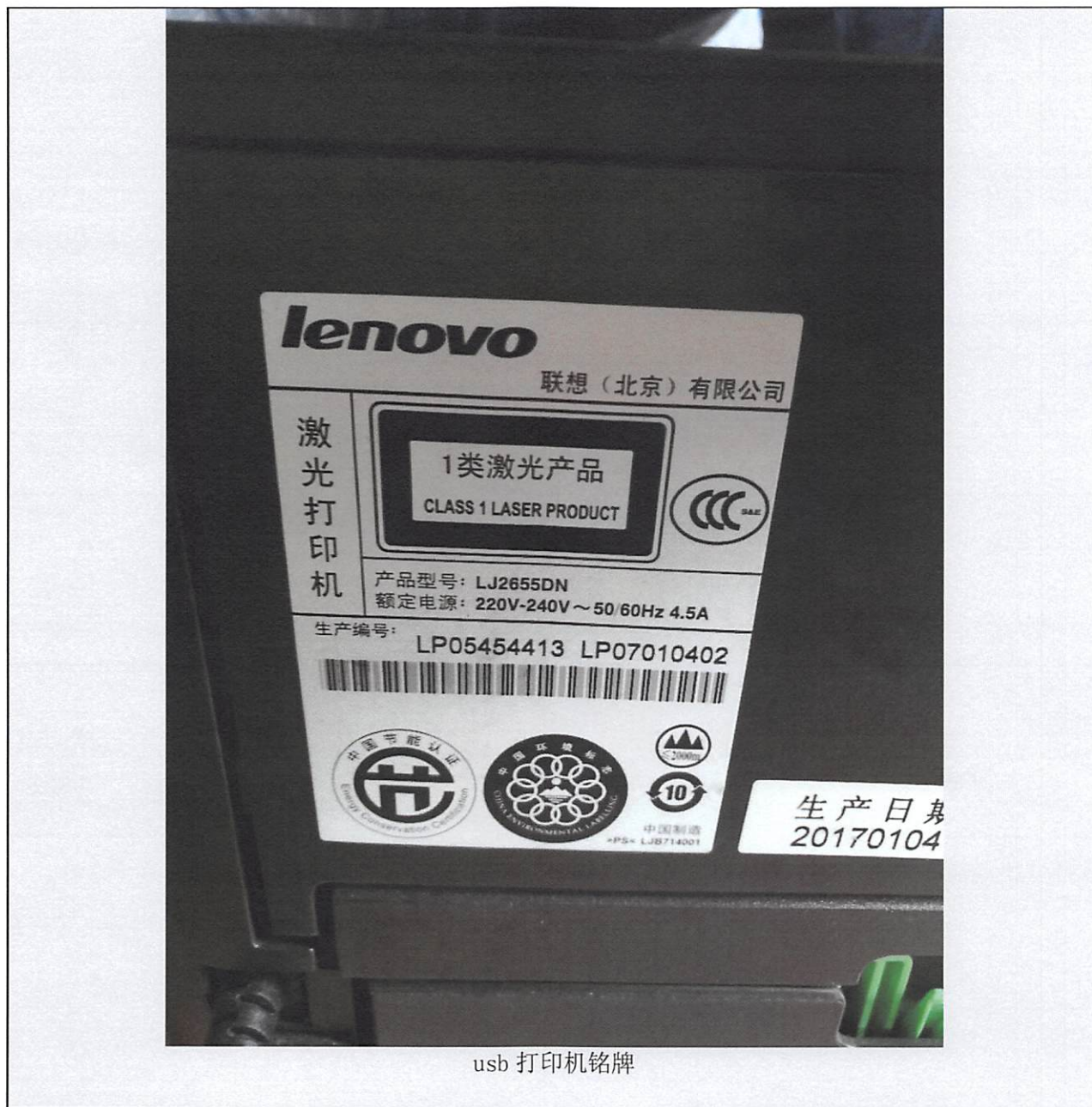



# 政府采购项目合同履行抽检评价报告

报告编号: WT183002157

第 17 页 共 36 页



音柱铭牌



液晶电视铭牌

# 政府采购项目合同履行抽检评价报告

报告编号: WT183002157

第 18 页 共 36 页



考试用车

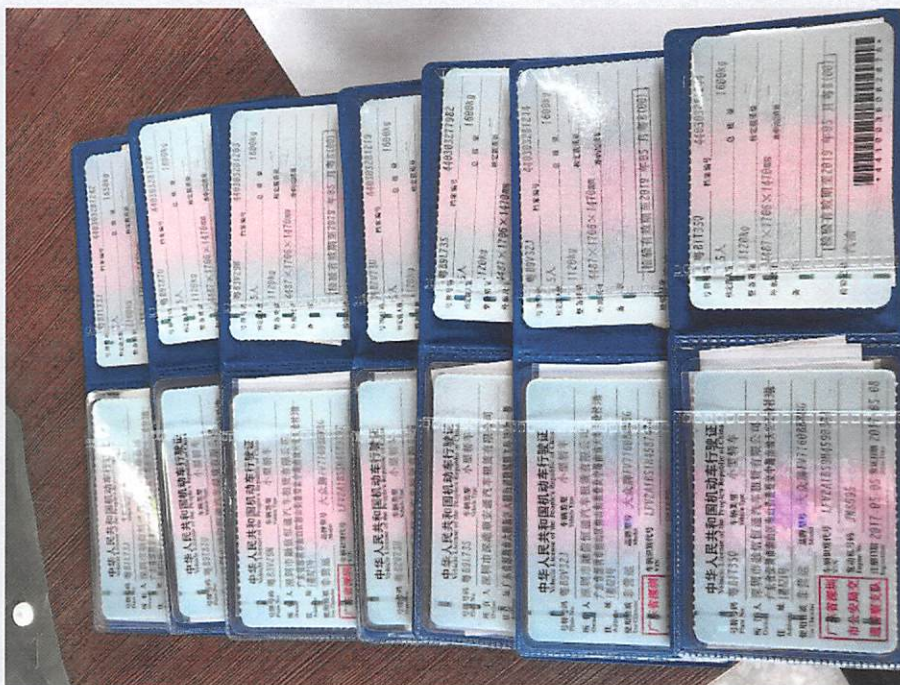

考试用车行驶证

# 政府采购项目合同履约抽检评价报告

报告编号: WT183002157

第 19 页 共 36 页



服务器铭牌

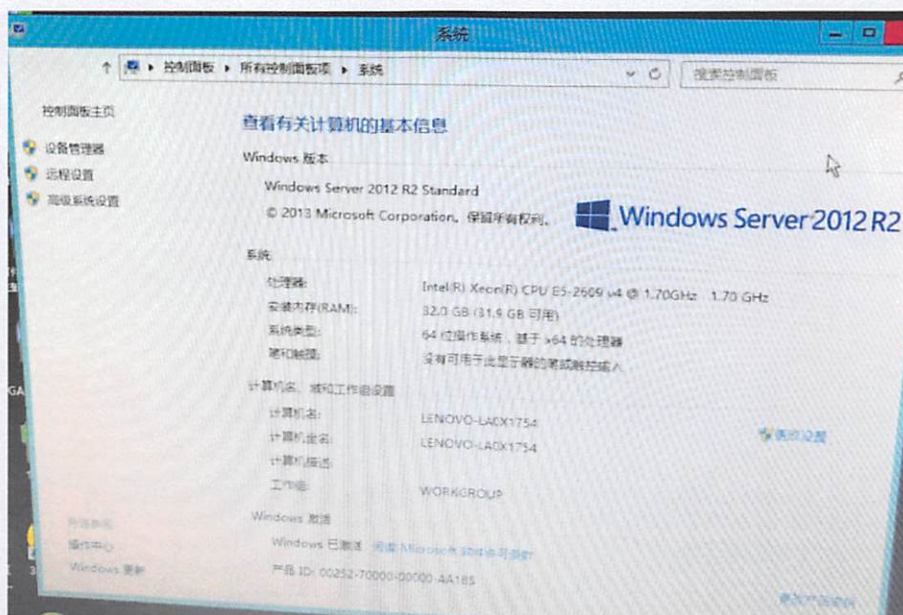

服务器基本配置

# 政府采购项目合同履行抽检评价报告

报告编号: WT183002157

第 20 页 共 36 页

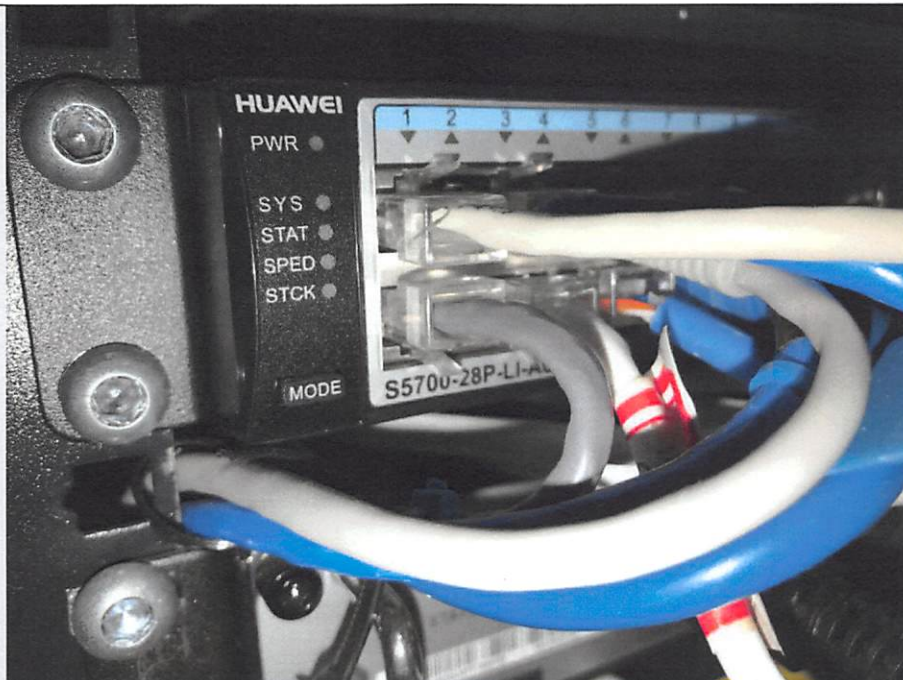

交换机品牌型号



硬盘录像机设备信息

# 政府采购项目合同履行抽检评价报告

报告编号: WT183002157

第 21 页 共 36 页



硬盘铭牌

# 政府采购项目合同履行抽检评价报告

报告编号: WT183002157

第 22 页 共 36 页

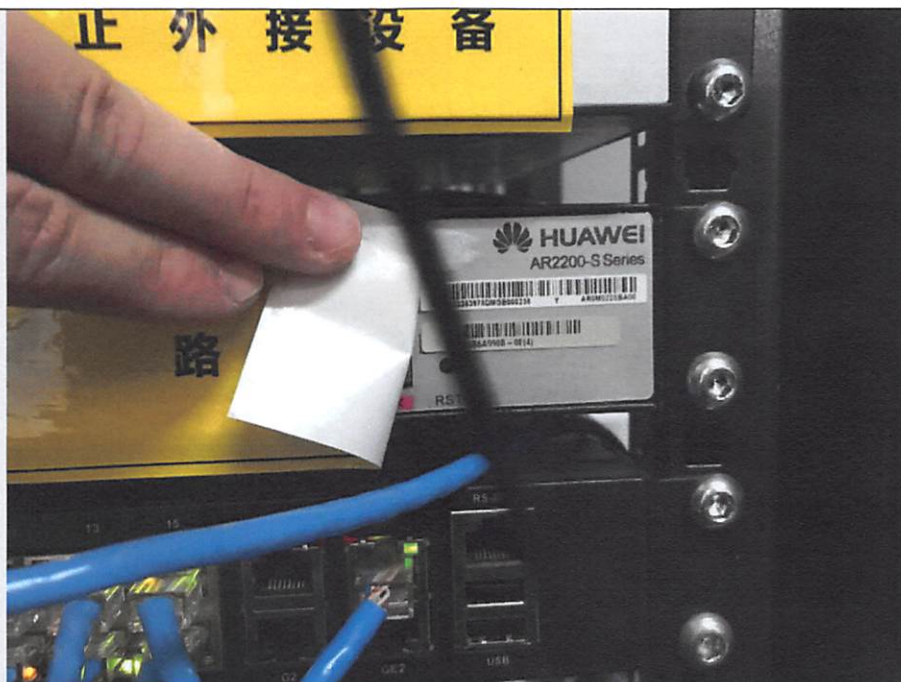

路由器品牌型号

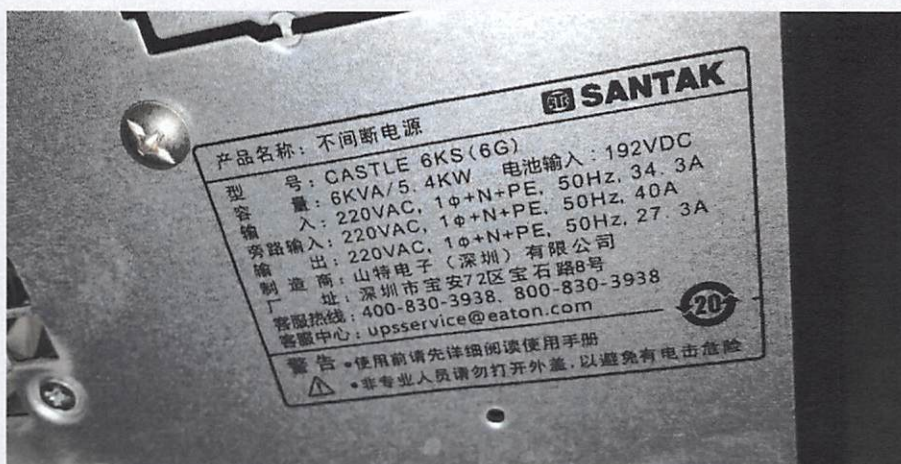

UPS 铭牌

# 政府采购项目合同履行抽检评价报告

报告编号: WT183002157

第 23 页 共 36 页



自助报道机、自助查询机铭牌



小票打印机铭牌

# 政府采购项目合同履约抽检评价报告

报告编号: WT183002157

第 24 页 共 36 页



功放型号

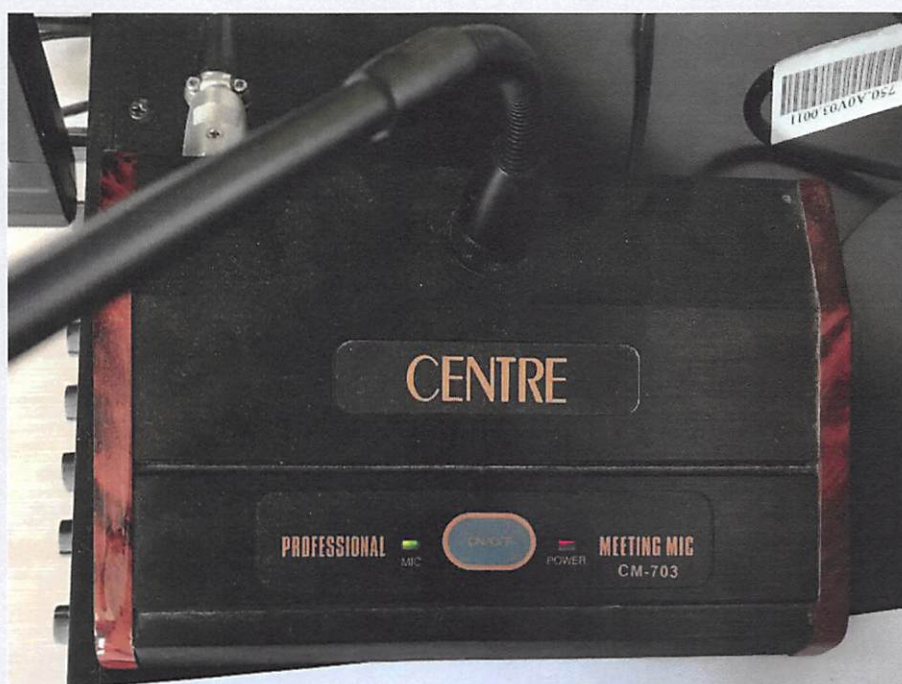

话筒品牌型号



# 政府采购项目合同履行抽检评价报告

报告编号: WT183002157

第 25 页 共 36 页



USB 摄像头型号



三棍闸机

# 政府采购项目合同履行抽检评价报告

报告编号: WT183002157

第 26 页 共 36 页



多媒体电脑话筒型号

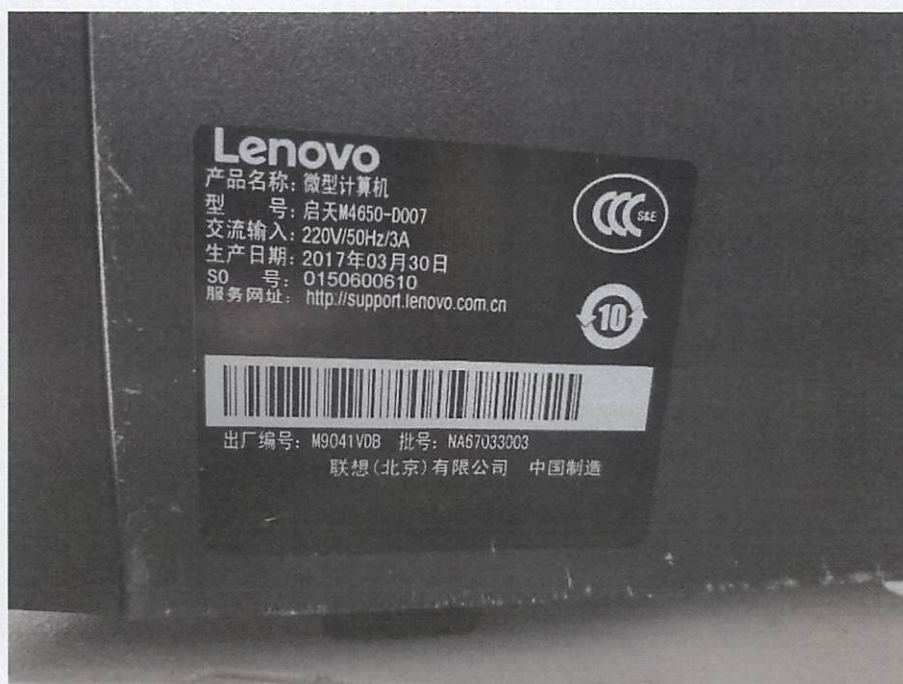

电脑铭牌 1

# 政府采购项目合同履约抽检评价报告

报告编号: WT183002157

第 27 页 共 36 页



电脑铭牌 2



音箱

# 政府采购项目合同履行抽检评价报告

报告编号: WT183002157

第 28 页 共 36 页



音箱型号



显示器铭牌

# 政府采购项目合同履约抽检评价报告

报告编号: WT183002157

第 29 页 共 36 页

## 场地租赁合同

甲方(出租方): 深圳市卡尔迅实业有限公司

乙方(承租方): 深圳市水头机动车教练场有限公司

根据《中华人民共和国合同法》及相关法律法规的规定,甲乙双方本着平等、互利、自愿的原则,经友好协商,签订本合同。

一、甲方提供位于大鹏新区水头社区石角头山边 2600 平方米的场地以及 200 平方米的办公楼给乙方开展机动车驾驶人科目三考试场使用。

二、乙方负责考试场项目的申报工作,甲方应当予以必要的协助。

三、场地租赁期限:自 2017 年 01 月 01 日起至 2022 年 8 月 31 日止。

四、场地、办公楼租金每月每平米 3.3 元,即每月场地租金人民币捌仟伍佰捌拾元整(小写¥8580 元),每月办公楼租金人民币陆佰陆拾元整(小写¥660 元),由乙方在每年度 12 月 31 日前支付甲方。

五、乙方自行承担该场地每月固定水费 200 元;办公楼的电费每度电为 0.87 元。(每月承担电费不超过上限 696 元)

六、乙方自行承担除场地安保人员以外人员的工资及社保,场地的安保人员工资由甲方负责支付给劳务派遣公司。

七、乙方不得擅自改变本合同约定的场地租赁用途,否则甲方有权单方解除本合同。

八、合同履行期间,乙方应做好安全生产工作(包括防火安全,生产卫生,综合治理安全、保卫安全等,乙方应切实做好安全防火工作,严禁乱搭建、乱安电源插座、乱倒污水、乱丢杂物等),严格执行当地有关部门规定。如发生人身伤亡、财产损失等事故,由乙方负责处理并承担经济赔偿等一切法律责任。

九、合同履行期间,乙方的一切生产经营行为需依法进行,如有违反法

第 1 页 共 2 页

场地租赁合同

# 政府采购项目合同履行抽检评价报告

报告编号: WT183002157

第 30 页 共 36 页

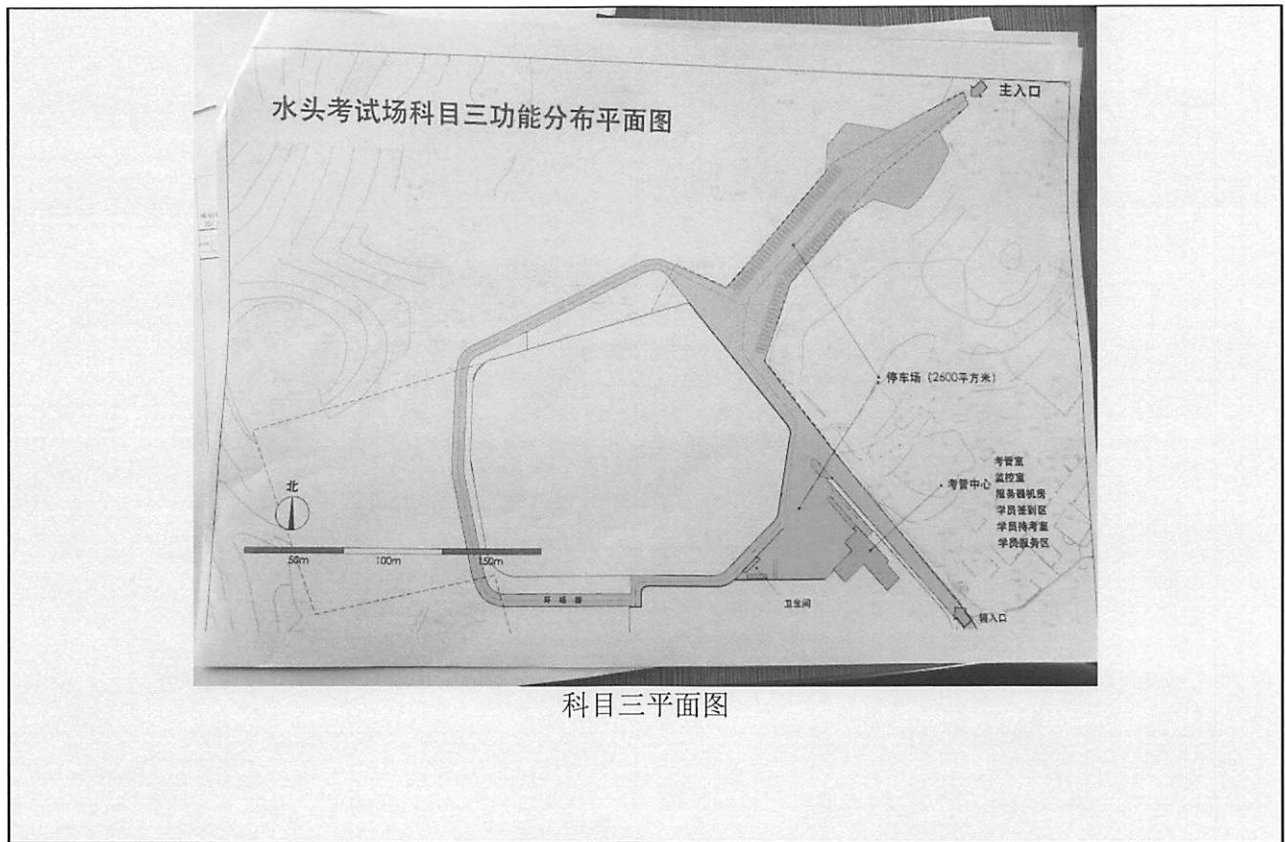

# 政府采购项目合同履约抽检评价报告

报告编号: WT183002157

第 31 页 共 36 页

机房+监控室					
序号	名称	设备型号	单位	数量	备注
1	多媒体电话话筒	声丽 SM098 手持式电容麦克风	个	5	考官与考试车对讲
2	音箱	漫步者 (EDIFIER) R10U 2.0 声道多媒体音箱黑色;	个	5	考官与考试车对讲
3	电脑	管理/操作计算机套装联想启天商用/M4650-D003 显示器型号: 23 寸宽 LED 液晶 LS2334/TPV/A/R DP0018	台	8	5 台电脑用作控制台 1 台用于车辆位置实时显示 1 台用于视频查询和现场流程管理
4	电视墙	含创维 (Skyworth) 42X5 42 英寸 6 核智能酷开网络 平板液晶电视(银色)*8 台 / 创维 (Skyworth) 55M7 55 英寸 14 核 4K 超高清智能酷开网络液晶电视(黑色) 1 台 / 定制电视机柜	台	1	播放场地视频
5	服务器	联想 RD450, 处理器: Intel_Xeon_E52620V3_2.40GHz*2 内存模式: 独立 模式内存_类型 1: 8GB_1Rx4_PC4_17000R_RDIMM DDR4*2 硬盘_类型 1: 热插拔 _4TB_SAS6.0G/s_7200r_3.5*4	台	2	数据库服务器 2 台
6	交换机	华为全千兆 (HUAWEI) S5700-28P-LI-AC, 24 口 10/100/1000M 以太网端口, 所有端口支持全速率无 阻塞交换以及 MDI/MDIX 自适应功能	台	2	数据交换
7	解码器	海康威视 DS-6908UD WC0007	台	1	视频上墙
8	硬盘录像机 (含硬盘)	DS-96128N-I24(H)(SAS)128 路 24 硬盘位 H.265 录像 机, 配置不少于 4T*7 存储硬盘	台	1	视频存储
9	服务器硬盘	4T	个	25	考试数据存储
10	路由器	华为企业级模块化千兆路由器 (HUAWEI) AR2220-S		1	数据交换
11	UPS 及蓄电池	SANTAK 山特 UPS 不间断电源 C6KS 6KVA/5400W 延时 1 小时电池+电池柜+配线	套	1	不间断电源
12	控制中心与考场安装附件	定制 (线材、专用工具及配件)	套	1	安装硬件
维考场					
序号	名称	设备型号	单位	数量	备注

设备清单 1

# 政府采购项目合同履约抽检评价报告

报告编号: WT183002157

第 32 页 共 36 页

1	自助报到机	BM0004	套	1	
2	USB 摄像头	罗技 C170	个	3	报到
3	自动语音播报系统	23.00.000043 功放 ( 功放 L485*W90*H445MM 350W 中电 PW-350M SB0006 ) 23.00.000044 音柱 ( L535*W220*D145MM 60W 93dB1w 1m 中电 CSE-920A SB0003 ) 23.00.000042 功放喊话话筒( L190*W130*H464MM -62dBz 中电 CM-703 SB0007 )	套	1	排考语音广播
4	身份证阅读器	CVR-100U	个	1	读取身份证信息
5	指纹识别仪	中控 URU4000B	台	2	报到
6	多电脑对单显示器切换器	迈拓维矩 USB 手动 KVM 切换器 4 口 4 进 1 出多电脑切换器共用一套键鼠显示器视频四进一出 ( 包含 1.2 米 VGA 和 USB 二合一原装线 4 组 )	台	1	显示器切换
7	液晶电视	创维 ( Skyworth ) 42X5 42 英寸 6 核智能能开网络平板液晶电视 ( 银色 ) 3 台	台	3	1 台播放考试视频 1 台播放安全文明驾驶宣传 1 台播放考试流程
8	电脑	管理/操作计算机套装联想启天商用/M4650-D003 显示器型号: 23 寸宽 LED 液晶 LS2334/TPV/A/R DP0018	台	3	1 台现场管理 1 台成绩打印 1 台 LED 公告屏管理
9	usb 打印机	联想 ( Lenovo ) LJ2205 黑白激光打印机	台	1	成绩打印
10	自助查询机	BM0004	套	1	
11	三辊闸机	捷闸地铁翼闸门禁通道闸刷卡系统圆柱桥式三辊闸 YJS0907 门禁(单门)	台	2	
12	小票打印机	爱普生( EPSON )JTM-U220PB 针式小票打印机 76MM 带切刀并口黑色 USB	套	1	
13	线材及配件	定制 ( 线材、专用工具及配件 )	套	1	

深圳市赛特雷德科技有限公司  
2017年3月

设备清单 2





# 政府采购项目合同履行抽检评价报告

报告编号: WT183002157

第 34 页 共 36 页

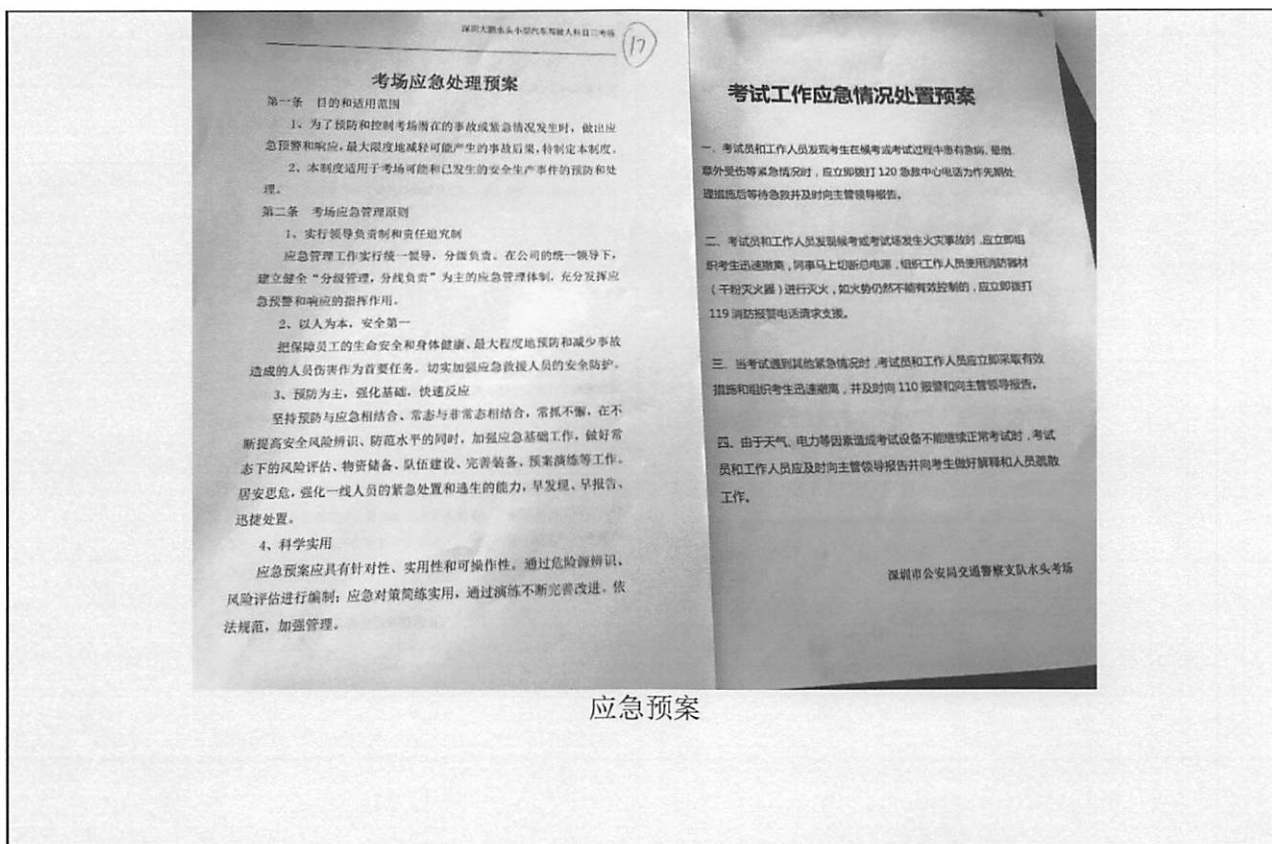

# 政府采购项目合同履约抽检评价报告

报告编号: WT183002157

第 35 页 共 36 页

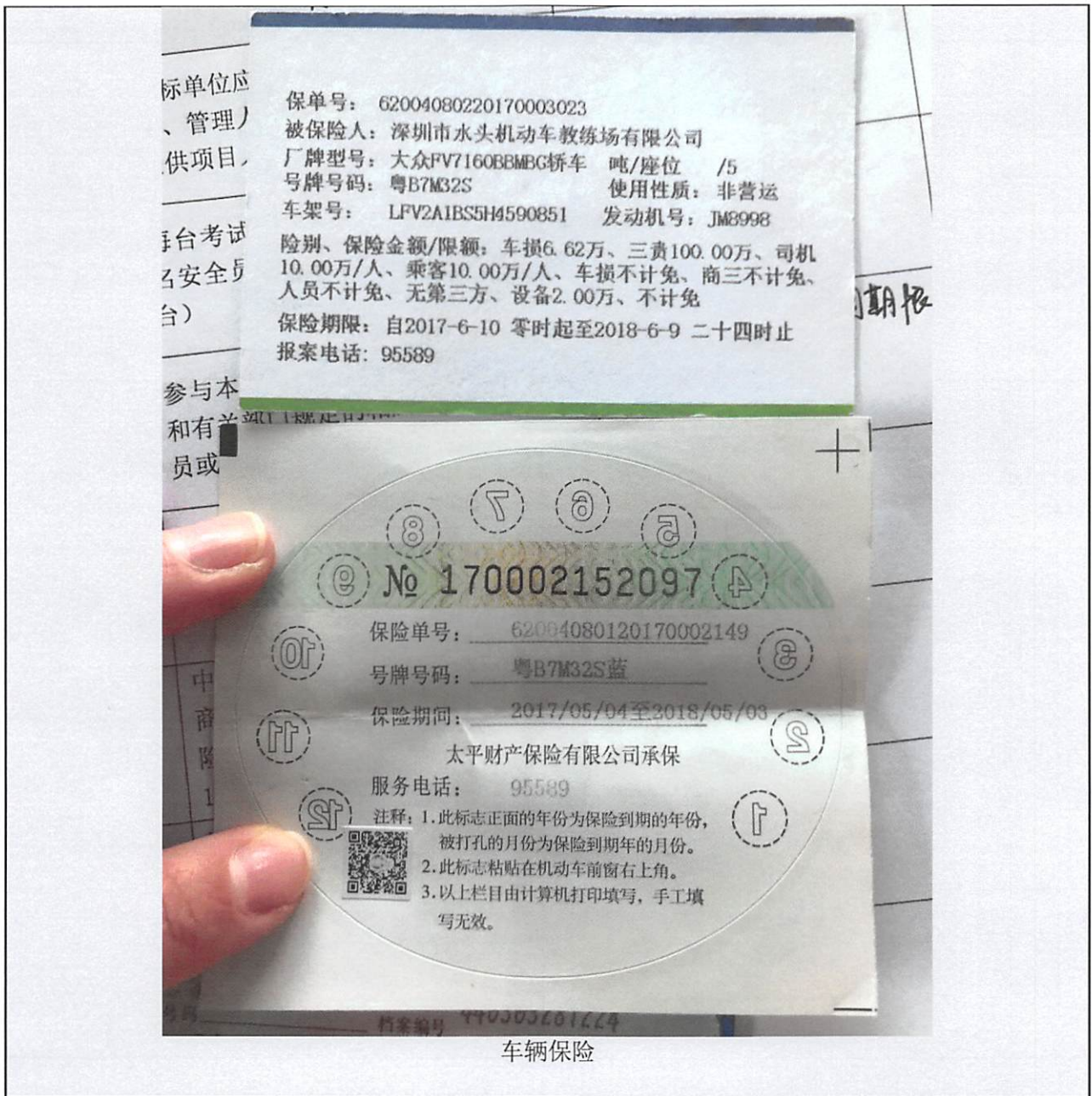

# 政府采购项目合同履行抽检评价报告

报告编号: WT183002157

第 36 页 共 36 页

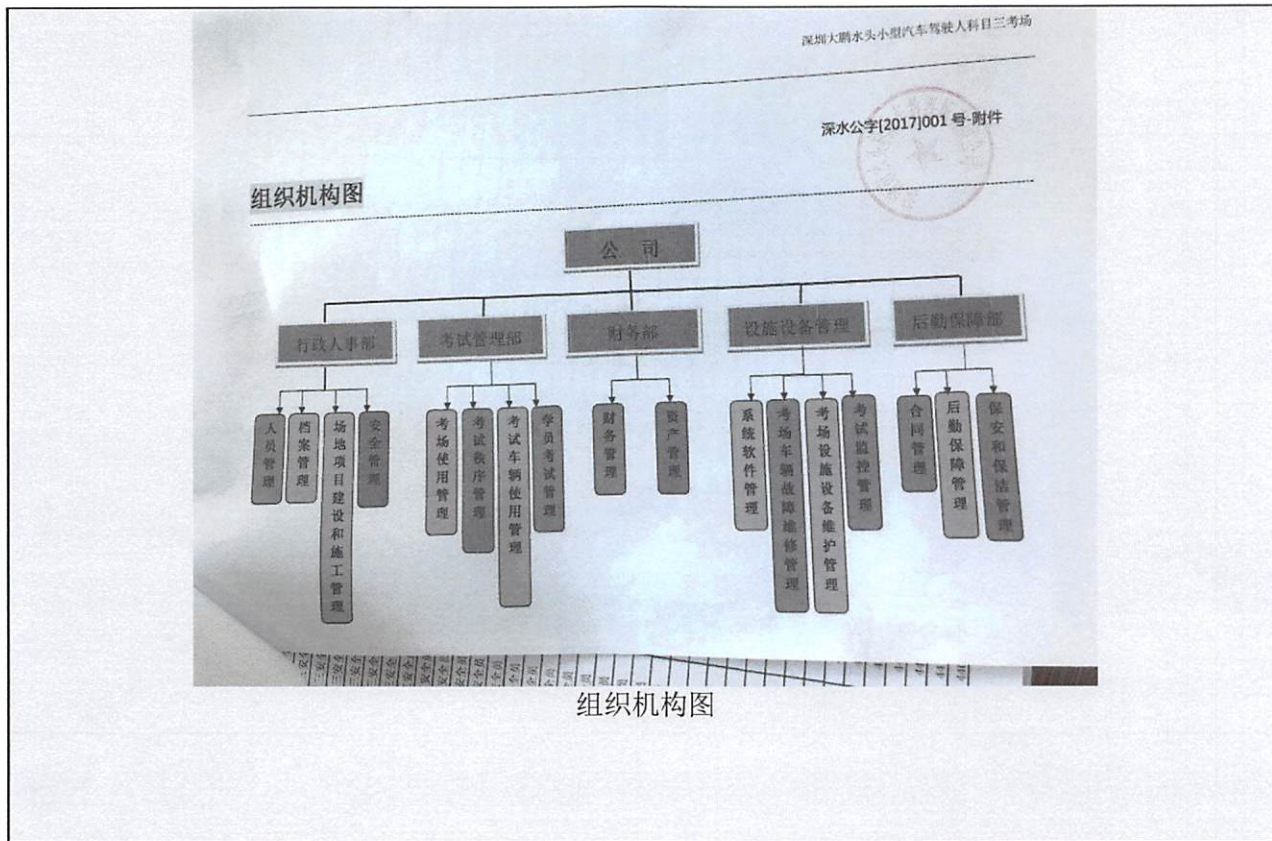

————— 以 下 空 白 —————

